

# Städte in Coronazeiten

## Teil 1: Mittelstädte

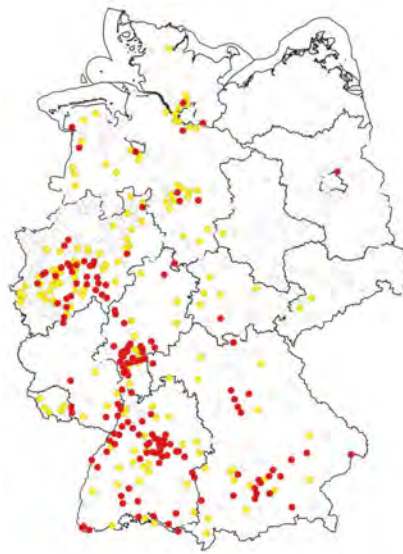

Veränderungen während des  
ersten Coronajahrs



Der Autor Henner Lüttich:

Henner Lüttich studierte bis 1983 Betriebswirtschaftslehre an der Westfälischen-Wilhelms-Universität WWU Münster. Studienschwerpunkte: Marketing und Statistik.

Nach Studienabschluß trat der Diplom-Kaufmann als geschäftsführender Gesellschafter in die familieneigene CONTOR GmbH ein. Die Unternehmenstätigkeit lag in der Beratung von Kommunen bei der Umnutzung brachliegender Industriearale und der Beratung von Industrie- und Gewerbebetrieben bei der Standortsuche. Er legte einen neuen Schwerpunkt auf die wirtschaftliche Sanierung notleidender Unternehmen. Im Zuge dieser Sanierungsarbeiten wurde mehrfach die Investition an falschen Standorten als Auslöser für die Notsituation der Unternehmen ausgemacht.

Mit dieser Erkenntnis begann er 1996 mit der systematischen Erarbeitung eines neuen multivariaten statistischen Verfahrens zur Standortsuche für Unternehmen. Bis heute wurde dieses Verfahren um Ranking- und Strukturanalysen ergänzt.

2007 stellte er mit dem Online-Analysemodell CONTOR-REGIO das wahrscheinlich erste Analysetool Europas vor, das simultane Standort- und Strukturanalysen sämtlicher Gemeinden Deutschlands und aller EU-Regionen online erlaubt.

Henner Lüttich war jahrelang als Dozent an der Immobilienakademie der EBS, European Business School in Oestrich-Winkel, tätig. Er fertigte Studien für namhafte Zeitungen und Zeitschriften wie dem Manager-Magazin, Capital oder der Financial Times Deutschland. 2007 veröffentlichte er zusammen mit Prof. Dr. Jürgen Weigand von der WHU, Otto Beisheim School of Management das Buch „Boomplaces 2010“. Seitdem erscheinen in der Reihe „Standortkompass CONTOR“ Studien und Bücher zum Thema Standort.

Er berät nationale und internationale Unternehmen bei der Wahl ihrer Standorte oder der Analyse vorhandener Standorte sowie Städte und Regionen bei der Analyse ihrer Standorte.

Bibliographische Information Der Deutschen Bibliothek: Die Deutsche Bibliothek verzeichnet diese Publikation in der Deutschen Nationalbibliographie; detaillierte bibliographische Daten sind im Internet über <http://dnb.d-nb.de> abrufbar

© 2023 Henner Lüttich,  
Hünxe, Alle Rechte vorbehalten

Informationen zur Contor GmbH:  
<http://www.thema-standortanalyse.de>  
<http://www.contor.org>

CONTOR Gesellschaft für Grundbesitz- Baubetreuung- Investitionen mbH, Tenderingsweg 7, 46569 Hünxe  
Tel: +49 (0) 2064 / 31809, Fax: +49 (0) 2064 / 398349, e-mail: [info@contor.org](mailto:info@contor.org)  
Internet: <https://www.contor.org> , <https://www.thema-standortanalyse.de>  
Amtsgericht Duisburg HRB 10648, Geschäftsführer: Henner Lüttich,  
Bank: Sparkasse Dinslaken-Voerde-Hünxe, BLZ 356 500 00, Konto-Nr. 132 720  
IBAN DE73 3565 0000 0000 1327 20, BIC (SWIFT-Code) WELADED1WES, USt-IdNr.: DE119061271

## Inhaltsangabe

	Seite
Einführung	6
Contor-Regio Einstellungen	15
Karte	20
Rang 1: Leinfelden-Echterdingen, Stadt	21
Rang 2: Senden	24
Rang 3: Gaggenau, Stadt	27
Rang 4: Erding, GKSt	30
Rang 5: Neu-Isenburg, Stadt	33
Rang 6: Esslingen am Neckar, Stadt	36
Rang 7: Dachau, GKSt	39
Rang 8: Neufahrn b. Freising	42
Rang 9: Attendorn, Hansestadt	45
Rang 10: Rottweil	48
Rang 11: Neu-Ulm, GKSt	52
Rang 12: Karlsfeld	54
Rang 13: Lennestadt, Stadt	57
Rang 14: Weinheim, Stadt	60
Rang 15: Weil am Rhein, Stadt	63
Rang 16: Bühl, Stadt	66
Rang 17: Aschaffenburg	69
Rang 18: Olpe, Stadt	72
Rang 19: Marl, Stadt	75
Rang 20: Rastatt, Stadt	78
Rang 21: Germersheim, Stadt	81
Rang 22: Freising, GKSt	84
Rang 23: Lörrach, Stadt	87
Rang 24: Geesthacht, Stadt	90
Rang 25: Filderstadt, Stadt	93
Rang 26: Eschborn	96
Rang 27: Ostfildern, Stadt	99
Rang 28: Plettenberg, Stadt	102
Rang 29: Hanau, Brüder-Grimm-Stadt	105
Rang 30: Lindau (Bodensee), GKSt	108
Rang 31: Villingen-Schwenningen, Stadt	111
Rang 32: Rösrath, Stadt	114
Rang 33: Donaueschingen, Stadt	117
Rang 34: Porta Westfalica, Stadt	120
Rang 35: Rosenheim	123
Rang 36: Baunatal, Stadt	126
Rang 37: Herborn, Stadt	129

Rang 38:	Mörfelden-Walldorf, Stadt	132
Rang 39:	Kirchheim unter Teck, Stadt	135
Rang 40:	Friedrichsdorf, Stadt	138
Rang 41:	Metzingen, Stadt	141
Rang 42:	Gauting	144
Rang 43:	Passau	147
Rang 44:	Gelnhausen, Barbarossastadt	150
Rang 45:	Stutensee, Stadt	153
Rang 46:	Hemer, Stadt	156
Rang 47:	Hann. Münden, Stadt	159
Rang 48:	Ettlingen, Stadt	162
Rang 49:	Göppingen, Stadt	165
Rang 50:	Zirndorf	168
Liste sämtlicher Städte		171

## Einführung

2020 war das Jahr, in dem der Corona-Virus Deutschland erreichte und das ungeahnte Einschränkungen mit sich brachte. Es brachte Krankheit und großes persönliches Leid in viele Familien auf der ganzen Welt. Dieses Jahr führte uns deutlich vor Augen, wie empfindlich unsere Gesellschaften auf Krisen reagieren. Die großen Einschränkungen, die getroffen wurden, um die Ausbreitung des Corona Virus zu stoppen oder zu verlangsamen, hatten enorme Konsequenzen für Menschen, Unternehmen, Städte und Regionen. Die Innenstädte waren wie leergefegt, das gesamte einkaufswillige Publikum fehlte. Die Produktion vieler Unternehmen stand still oder lief nur mit halber Kraft, Lieferketten waren unterbrochen, Schiffe stauten sich vor den Häfen und konnten nicht entladen werden und vieles mehr. Man erinnert sich noch an fehlende Produkte in Supermärkten. Auf der anderen Seite führte Corona auch zum Aufbau bzw. der Etablierung von neuen Geschäftspraktiken oder zu einem Boom einzelner Branchen. Der Online Handel hatte weiteren kräftigen Zulauf, der Lebensmittelhandel zählte wahrscheinlich zu den Gewinnern der Krise, Anbieter von Videokonferenzen und der entsprechenden Software konnten die Nachfrage nicht mehr decken. Das ganze Land war flächendeckend von den Auswirkungen betroffen. Genauso wie jeder Einzelne von den Corona Veränderungen betroffen war, waren auch Städte, Gemeinden und Regionen von den Auswirkungen betroffen.

Die Zeitschrift KOMMUNAL und die CONTOR GmbH stellten sich die Frage, in welchen Städten die Auswirkungen der Corona-Krise am deutlichsten zu spüren waren. Obwohl die Auswirkungen flächendeckend waren, könnten sie sich in den einzelnen Städten doch unterschiedlich stark bemerkbar machen, denn Städte unterscheiden sich strukturell voneinander. Die Struktur jeder Stadt ist individuell. Das bedeutet, daß die Auswirkungen der Corona-Krise auch individuell zu spüren sein müßten. Damit gibt es vielleicht Städte, die besonders betroffen sind und auf der anderen Seite Städte, die nicht ganz so stark betroffen sind. KOMMUNAL und CONTOR GmbH versuchen mit der vorliegenden Städte „Städte in Coronazeiten“, die Städte herauszufiltern, die stärker von der Krise getroffen wurden als andere.

Standorte ändern sich im Zeitablauf durch aktives eigenes Handeln oder durch aktives Handeln anderer Städte und eigene Inaktivität. In der Regel sind diese Veränderungen insgesamt erst mittelfristig bis langfristig wirksam. Kurzfristig betreffen Veränderungen meist nur einzelne Bereiche oder Standortfaktoren. KOMMUNAL und CONTOR wollten prüfen, ob sich die enormen, innerhalb eines Jahres greifenden Corona-Auswirkungen bereits auch kurzfristig in der Breite der Daten der Standortindikatoren bemerkbar machen. Dazu haben wir Datensätze mit Stand 31.12.2019 den Datensätzen mit Stand 31.12.2020 gegenübergestellt. Zum Einsatz kommen dabei Indikatoren aus unserem Contor-Regio Standarddatensatz. Die Studie „Städte in Coronazeiten“ ist zweigeteilt. Der erste Teil untersucht die Veränderungen in den Mittelstädten mit 20.000 bis 100.000 Einwohnern, der zweite Teil die in den Kleinstädten mit 10.000 bis 20.000 Einwohnern.

Eine Stadt oder Gemeinde steht nicht isoliert im Raum, sondern sie ist verbunden mit Ihrem Umfeld. Lokale Handlungsmöglichkeiten sind einerseits wirtschaftlich und

politisch begrenzt, wirken sich andererseits aber auch auf das Umfeld aus. Daher ist nicht nur die Betrachtung der Stadt an sich, sondern auch ihres Umfeld wichtig. Dies drückt sich hier unter anderem in dem Einbezug von Indikatoren aus, die auch den Landkreis als direktes Umfeld der Stadt betrachten.

KOMMUNAL und CONTOR haben überlegt, welche Veränderungen für die Städte sowie die Bürger und Unternehmen in diesen Städten bedeutsam sein könnten. Insgesamt haben wir 28 Indikatoren aus den 4 Blöcken Beschäftigung, Sozioökonomie, Unternehmertum und Hotellerie untersucht. Der Block Beschäftigung analysiert einen breiten Bereich von 17 Indikatoren zu der Veränderung der Beschäftigtendaten verschiedener Wirtschaftszweige innerhalb des ersten Coronajahres. Der Block Sozioökonomie untersucht 5 Indikatoren zu den Veränderungen in diesem Bereich, der Block Unternehmertum 2 Indikatoren und der Block Hotellerie 4 Indikatoren. Mit der Analyse können die Städte identifiziert werden, die die größten Einbrüche bei den Indikatoren insgesamt innerhalb dieses Jahres zu verzeichnen hatten. Das Ausgangsniveau der Daten der jeweiligen Indikatoren wurde dabei nicht bewertet. Das heißt, es wurde allein die prozentuale Veränderung im ersten Corona Jahr berechnet, unabhängig davon, ob die Daten des jeweiligen Indikators zuvor ein relativ hohes Niveau aufzeigten oder nicht.

Dabei wurden den einzelnen Blöcken folgendes Gewicht beigemessen:

- Beschäftigung 45%
- Sozioökonomie 30 %
- Unternehmertum 15 %
- Hotellerie 10 %.

Dem Bereich Hotellerie haben wir als Branche einen eigenen Bereich gewidmet, da dieser Bereich durch die Lockdowns gerade im ersten Coronajahr wahrscheinlich besonders stark gelitten hat. Um den Bereich der Gastronomie damit nicht zu viel Gewicht zu verleihen, haben wir dagegen die Gastronomie im Bereich Beschäftigung niedriger gewichtet als die Zweige des verarbeitenden Gewerbes, der Logistik und des Handels.

Aus den 4 Bereichen haben wir folgende Indikatoren ausgewählt, um die negativen Folgen der Corona-Krise in den Städten während des ersten Coronajahrs zu messen. In einer Stadt, die während des ersten Coronajahrs starken negativen Veränderungen unterworfen war, könnte/könnten sich

- der Arbeitslosenanteil erhöht haben
- die SGB-II-Quote im zugehörigen Landkreis der Stadt erhöht haben
- das verfügbare Einkommen im zugehörigen Landkreis der Stadt verringert haben
- das Bruttoinlandsprodukt im zugehörigen Landkreis der Stadt verringert haben
- die Steuereinnahmen verringert haben
- die Investitionen im verarbeitenden Gewerbe im zugehörigen Landkreis der Stadt verringert haben
- die Produktivität im verarbeitenden Gewerbe im zugehörigen Landkreis der Stadt verringert haben
- die Zahl der Gästebetten je 1.000 Einwohner verringert haben
- die Bettenbelegung verringert haben
- die Zahl der Gästebetten in den Hotels im zugehörigen Landkreis der Stadt verringert haben

- die Bettenbelegung in den Hotels im zugehörigen Landkreis der Stadt verringert haben
- der Beschäftigtenanteil im verarbeitenden Gewerbe verringert haben
- der Beschäftigtenanteil im Bereich Chemie verringert haben
- der Beschäftigtenanteil in der Herstellung von Metallerzeugnissen verringert haben
- der Beschäftigtenanteil in der Herstellung von elektronischen oder optischen Erzeugnissen verringert haben
- der Beschäftigtenanteil im Maschinenbau verringert haben
- der Beschäftigtenanteil in der Herstellung von Kraftfahrzeugen verringert haben
- der Beschäftigtenanteil im Handel verringert haben
- der Beschäftigtenanteil im Einzelhandel verringert haben
- der Beschäftigtenanteil im Einzelhandel mit Elektroartikeln verringert haben
- der Beschäftigtenanteil im Einzelhandel mit Waren verschiedener Art (Supermärkte, Discounter usw) verringert haben
- der Beschäftigtenanteil im Bereich Verkehr und Lagerei verringert haben
- der Beschäftigtenanteil im Gastgewerbe verringert haben
- der Beschäftigtenanteil im Bereich Finanzdienstleistungen verringert haben
- der Beschäftigtenanteil im produzierenden Gewerbe des zugehörigen Landkreises verringert haben
- der Beschäftigtenanteil im verarbeitenden Gewerbe des zugehörigen Landkreises verringert haben
- der Beschäftigtenanteil im Dienstleistungsbereich des zugehörigen Landkreises verringert haben
- der Beschäftigtenanteil im Bereich Handel, Verkehr und Lagerei, Gastgewerbe, Information und Kommunikation des zugehörigen Landkreises verringert haben

Durchgeführt wurde die Analyse mit dem Standortanalysetool Contor-Regio, das neben den Algorithmen zur Strukturanalyse und zu Rankings auch bereits Daten von 67 Standortindikatoren enthält. Jedoch sind exklusiv für diese Studie die Daten dieser Indikatoren gegen die Prozentuale Veränderung der Daten zwischen dem 31.12.2019 und dem 31.12.2020 ausgetauscht worden. Nach der Integration dieser Indikatoren in Contor-Regio wurde der Analyseraum, Mittelstädte zwischen 20.000 und 100.000 Einwohner bzw. Kleinstädte zwischen 10.000 und 20.000 Einwohnern, ausgewählt. Danach wurde die Analysemethode Ranking ausgewählt (neben dem Ranking steht auch eine Strukturanalyse zur Verfügung). Ein Ranking ist ein kompensatorisches Modell, bei dem negative Ausprägungen eines Standortfaktors durch positive Ausprägungen eines oder mehrerer anderer Standortfaktoren kompensiert werden können. Das Ergebnis wird daher nicht immer zu einer idealen Stadt und Gemeinde führen, die sämtliche Anforderungen erfüllt. Anschließend wurde die Gewichtung der Faktoren vorgenommen, entsprechend der Relevanz für das Thema. Die Ausgewogenheit und Plausibilität der Analysen haben wir mittels mehrerer Sensitivitätsanalysen geprüft.

Das Ergebnis der Analyse ist ein Ranking der besonders von der Corona-Krise betroffenen Städte. Auf den ersten Rangplätzen werden die Städte gezeigt, die während des ersten Coronajahrs die größten negativen Veränderungen insgesamt aufwiesen. Aus dieser Studie lässt sich kein Ursache-Wirkungs-Zusammenhang ableiten. Man kann aus diesen statistischen Auswertungen die Stärke der Auswirkungen ableiten, von denen diese Städte während des ersten Coronajahrs



getroffen wurden. Man kann aus den Ergebnissen jedoch nicht ableiten, daß die Corona-Krise dafür allein verantwortlich ist. Uns erscheint es naheliegend, daß in den meisten Fällen die Corona-Beschränkungen, z.B. Lockdowns, Lieferkettenprobleme oder Änderungen von Geschäftsprozessen insgesamt einen wesentlichen Einfluß auf das Ergebnis der Analyse hatten. Jedoch ist dies unsere Interpretation. Ursache für Veränderungen können jedoch auch andere Gründe sein. So kann der Einbruch der Beschäftigung in einem Wirtschaftszweig z.B. auch durch die Insolvenz eines Unternehmens verursacht sein, die unabhängig von der Corona-Krise erfolgte.

Die in den Ergebnistabellen angezeigten Zahlen zeigen die prozentuale Veränderung der Daten des jeweiligen Indikators vom 31.12.2019 gegenüber dem 31.12.2020. Die Zahl 13,27 für den Indikator Arbeitslosenanteil zeigt z.B. daß sich der Anteil der Arbeitslosen in dieser Stadt zwischen dem 31.12.2019 und dem 31.12.2020 um 13,27 % erhöht hat. Die Zahl besagt nicht, daß der Arbeitslosenanteil in dieser Stadt 13,27 % beträgt. Die Zahl -12,71 für den Beschäftigtenanteil im verarbeitenden Gewerbe besagt, daß sich dieser Beschäftigtenanteil während des ersten Coronajahrs in dieser Stadt um 12,71 % verringert hat.

Im Folgenden die Definitionen der einzelnen Indikatoren:

#### 1. Arbeitslosenanteil Veränderung

Die Variable zeigt die prozentuale Veränderung zwischen dem 31.12.2019 und dem 31.12.2020 der Anteile der Arbeitslosen an der Bevölkerung in den Gemeinden. Grundlagendaten der Berechnungen sind Daten des Statistischen Bundesamtes. Quelle, Rechteinhaber und Bereitsteller der Basisdaten: Statistische Ämter des Bundes und der Länder, Datenlizenz Deutschland - Namensnennung - Version 2.0, <https://www.regionalstatistik.de/genesis/online> (2022)

#### 2. SGB-II-Quote Veränderung

Die Variable zeigt die prozentuale Veränderung zwischen dem 31.12.2019 und dem 31.12.2020 der SGB-II-Quote als Anteil hilfebedürftiger Personen nach SGB II (erwerbsfähige und nicht erwerbsfähige Hilfebedürftige) an der Bevölkerung bis unter 65 Jahren in den Landkreisen. Eigene Berechnung auf Basis von Daten der Arbeitsagentur. Quelle, Rechteinhaber und Bereitsteller der Basisdaten: Statistik der Bundesagentur für Arbeit, Tabellen, SGB II-Hilfequoten

#### 3. Verfügbares Einkommen Veränderung

Die Variable zeigt die prozentuale Veränderung zwischen dem 31.12.2019 und dem 31.12.2020 des verfügbaren Einkommens je Einwohner in den Landkreisen in EURO. Grundlagendaten sind Daten der Statistischen Ämter der Länder. Quelle, Rechteinhaber und Bereitsteller der Basisdaten: Statistisches Landesamt Baden-Württemberg, Stuttgart 2022

#### 4. Bruttoinlandsprodukt je Einwohner Veränderung

Die Variable zeigt die prozentuale Veränderung zwischen dem 31.12.2019 und dem 31.12.2020 der Höhe des Bruttoinlandsproduktes je Einwohner in den Landkreisen in EURO. Grundlagendaten der Berechnungen sind Daten der Statistischen Ämter der

Länder. Quelle, Rechteinhaber und Bereitsteller der Basisdaten: Statistisches Landesamt Baden-Württemberg, Stuttgart 2022

#### 5. Steuereinnahmen Veränderung

Die Variable zeigt prozentuale Veränderung zwischen dem 31.12.2019 und dem 31.12.2020 der Einnahmen der Gemeinden aus Steuern je Einwohner in EURO. Dabei werden die Grundsteuern, die Gewerbesteuern, die Gewerbesteuerumlage sowie die Anteile an der Einkommensteuer und der Umsatzsteuer der Gemeinden berücksichtigt. Grundlagendaten der Berechnungen sind Daten des Statistischen Bundesamtes. Quelle, Rechteinhaber und Bereitsteller der Basisdaten: Statistische Ämter des Bundes und der Länder, Datenlizenz Deutschland - Namensnennung - Version 2.0, <https://www.regionalstatistik.de/genesis/online> (2022)

#### 6. Investitionen Veränderung

Die Variable zeigt die prozentuale Veränderung zwischen dem 31.12.2019 und dem 31.12.2020 der Investitionen je Beschäftigten im verarbeitenden Gewerbe, im Bergbau und in der Gewinnung von Erden und Steinen in den Landkreisen in EURO. Grundlagendaten der Berechnungen sind Daten des Statistischen Bundesamtes. Quelle, Rechteinhaber und Bereitsteller der Basisdaten: Statistische Ämter des Bundes und der Länder, Datenlizenz Deutschland - Namensnennung - Version 2.0, <https://www.regionalstatistik.de/genesis/online> (2022)

#### 7. Produktivität Veränderung

Die Variable zeigt die prozentuale Veränderung zwischen dem 31.12.2019 und dem 31.12.2020 der Produktivität im verarbeitenden Gewerbe in den Landkreisen. Die Produktivität wird errechnet als Bruttowertschöpfung im verarbeitenden Gewerbe in den Landkreisen je Arbeitnehmer im verarbeitenden Gewerbe im Jahr. Grundlagendaten der Berechnungen sind Daten des Statistischen Bundesamtes. Quelle, Rechteinhaber und Bereitsteller der Basisdaten: Statistische Ämter des Bundes und der Länder, Datenlizenz Deutschland - Namensnennung - Version 2.0, <https://www.regionalstatistik.de/genesis/online> (2022)

#### 8. Gästebetten Veränderung

Die Variable zeigt die prozentuale Veränderung zwischen dem 31.12.2019 und dem 31.12.2020 der Zahl der angebotenen Gästebetten in Beherbergungsbetrieben in den Gemeinden je 1.000 Einwohner. Zu den Beherbergungsbetrieben zählen u.a. Hotels, Pensionen, Boardinghouses, Ferienheime, Ferienwohnungen, Jugendherbergen und Vorsorge- und Rehabilitationseinrichtungen, keine Campingplätze. Grundlagendaten der Berechnungen sind Daten des Statistischen Bundesamtes. Quelle, Rechteinhaber und Bereitsteller der Basisdaten: Statistische Ämter des Bundes und der Länder, Datenlizenz Deutschland - Namensnennung - Version 2.0, <https://www.regionalstatistik.de/genesis/online> (2022)

#### 9. Belegung Gästebetten Veränderung

Die Variable zeigt die prozentuale Veränderung zwischen dem 31.12.2019 und dem 31.12.2020 der Belegung der Gästebetten in Beherbergungsbetrieben in den Gemeinden als Prozentsatz der erfolgten Übernachtungen je Gästebett. Grundlagendaten der Berechnungen sind Daten des Statistischen Bundesamtes. Quelle, Rechteinhaber und Bereitsteller der Basisdaten: Statistische Ämter des

Bundes und der Länder, Datenlizenz Deutschland - Namensnennung - Version 2.0, <https://www.regionalstatistik.de/genesis/online> (2022)

#### 10. Hotelbetten Veränderung

Die Variable zeigt die prozentuale Veränderung zwischen dem 31.12.2019 und dem 31.12.2020 der Zahl der angebotenen Gästebetten in Hotels, Hotels garnis, Gasthöfen, Pensionen in den Landkreisen je 1.000 Einwohner. Grundlegenden Daten der Berechnungen sind Daten des Statistischen Bundesamtes. Quelle, Rechteinhaber und Bereitsteller der Basisdaten: Statistische Ämter des Bundes und der Länder, Datenlizenz Deutschland - Namensnennung - Version 2.0, <https://www.regionalstatistik.de/genesis/online> (2022)

#### 11. Belegung Hotels Veränderung

Die Variable zeigt die prozentuale Veränderung zwischen dem 31.12.2019 und dem 31.12.2020 der Belegung der Gästebetten in in Hotels, Hotels garnis, Gasthöfen, Pensionen in den Landkreisen als Prozentsatz der erfolgten Übernachtungen je Gästebett. Grundlegenden Daten der Berechnungen sind Daten des Statistischen Bundesamtes. Quelle, Rechteinhaber und Bereitsteller der Basisdaten: Statistische Ämter des Bundes und der Länder, Datenlizenz Deutschland - Namensnennung - Version 2.0, <https://www.regionalstatistik.de/genesis/online> (2022)

#### 12. Beschäftigtenanteil verarbeitendes Gewerbe Veränderung

Die Variable zeigt die prozentuale Veränderung zwischen dem 31.12.2019 und dem 31.12.2020 des Anteils der sozialversicherungspflichtig Beschäftigten im verarbeitenden Gewerbe an der Bevölkerungszahl der Gemeinde. Grundlegenden Daten sind Daten der Arbeitsagentur und des Statistischen Bundesamtes. Eigene Berechnung auf Basis von Daten der Arbeitsagentur. Quelle, Rechteinhaber und Bereitsteller der Basisdaten: Statistik der Bundesagentur für Arbeit

#### 13. Beschäftigtenanteil Chemie Veränderung

Die Variable zeigt die prozentuale Veränderung zwischen dem 31.12.2019 und dem 31.12.2020 des Anteils der sozialversicherungspflichtig Beschäftigten in der Herstellung von chemischen Erzeugnissen an der Bevölkerungszahl der Gemeinde. Grundlegenden Daten sind Daten der Arbeitsagentur und des Statistischen Bundesamtes. Eigene Berechnung auf Basis von Daten der Arbeitsagentur. Quelle, Rechteinhaber und Bereitsteller der Basisdaten: Statistik der Bundesagentur für Arbeit

#### 14. Beschäftigtenanteil Metallerzeugnisse Veränderung

Die Variable zeigt die prozentuale Veränderung zwischen dem 31.12.2019 und dem 31.12.2020 des Anteils der sozialversicherungspflichtig Beschäftigten in der Herstellung von Metallerzeugnissen an der Bevölkerungszahl der Gemeinde. Grundlegenden Daten sind Daten der Arbeitsagentur und des Statistischen Bundesamtes. Eigene Berechnung auf Basis von Daten der Arbeitsagentur. Quelle, Rechteinhaber und Bereitsteller der Basisdaten: Statistik der Bundesagentur für Arbeit

#### 15. Beschäftigtenanteil Herstellung elektronische Geräte Veränderung

Die Variable zeigt die prozentuale Veränderung zwischen dem 31.12.2019 und dem 31.12.2020 des Anteils der sozialversicherungspflichtig Beschäftigten in der

Herstellung von Datenverarbeitungsgeräten, elektronischen und optischen Erzeugnissen an der Bevölkerungszahl der Gemeinde. Grundlagendaten sind Daten der Arbeitsagentur und des Statistischen Bundesamtes. Eigene Berechnung auf Basis von Daten der Arbeitsagentur. Quelle, Rechteinhaber und Bereitsteller der Basisdaten: Statistik der Bundesagentur für Arbeit

#### 16. Beschäftigtenanteil Maschinenbau Veränderung

Die Variable zeigt die prozentuale Veränderung zwischen dem 31.12.2019 und dem 31.12.2020 des Anteil der sozialversicherungspflichtig Beschäftigten im Maschinenbau an der Bevölkerungszahl der Gemeinde. Grundlagendaten sind Daten der Arbeitsagentur und des Statistischen Bundesamtes. Eigene Berechnung auf Basis von Daten der Arbeitsagentur. Quelle, Rechteinhaber und Bereitsteller der Basisdaten: Statistik der Bundesagentur für Arbeit

#### 17. Beschäftigtenanteil Herstellung Kraftwagen Veränderung

Die Variable zeigt die prozentuale Veränderung zwischen dem 31.12.2019 und dem 31.12.2020 des Anteil der sozialversicherungspflichtig Beschäftigten in der Herstellung von Kraftwagen und Kraftwagenteilen an der Bevölkerungszahl der Gemeinde. Grundlagendaten sind Daten der Arbeitsagentur und des Statistischen Bundesamtes. Eigene Berechnung auf Basis von Daten der Arbeitsagentur. Quelle, Rechteinhaber und Bereitsteller der Basisdaten: Statistik der Bundesagentur für Arbeit

#### 18. Beschäftigtenanteil Handel Veränderung

Die Variable zeigt die prozentuale Veränderung zwischen dem 31.12.2019 und dem 31.12.2020 des Anteil der sozialversicherungspflichtig Beschäftigten in den Bereichen Handel, Instandhaltung und Reparatur von Kraftfahrzeugen Handel, Instandhaltung und Reparatur von Kraftfahrzeugen an der Bevölkerungszahl der Gemeinde. Grundlagendaten sind Daten der Arbeitsagentur und des Statistischen Bundesamtes. Eigene Berechnung auf Basis von Daten der Arbeitsagentur. Quelle, Rechteinhaber und Bereitsteller der Basisdaten: Statistik der Bundesagentur für Arbeit

#### 19. Beschäftigtenanteil Einzelhandel Veränderung

Die Variable zeigt die prozentuale Veränderung zwischen dem 31.12.2019 und dem 31.12.2020 des Anteil der sozialversicherungspflichtig Beschäftigten im Einzelhandel (ohne Handel mit Kraftfahrzeugen) an der Bevölkerungszahl der Gemeinde. Grundlagendaten sind Daten der Arbeitsagentur und des Statistischen Bundesamtes. Eigene Berechnung auf Basis von Daten der Arbeitsagentur. Quelle, Rechteinhaber und Bereitsteller der Basisdaten: Statistik der Bundesagentur für Arbeit

#### 20. Beschäftigtenanteil Einzelhandel Elektronik Veränderung

Die Variable zeigt die prozentuale Veränderung zwischen dem 31.12.2019 und dem 31.12.2020 des Anteil der sozialversicherungspflichtig Beschäftigten im Einzelhandel mit Geräten der Informations- und Kommunikationstechnik an der Bevölkerungszahl der Gemeinde. Grundlagendaten sind Daten der Arbeitsagentur und des Statistischen Bundesamtes. Eigene Berechnung auf Basis von Daten der Arbeitsagentur. Quelle, Rechteinhaber und Bereitsteller der Basisdaten: Statistik der Bundesagentur für Arbeit

#### 21. Beschäftigtenanteil Waren verschiedener Art Veränderung

Die Variable zeigt die prozentuale Veränderung zwischen dem 31.12.2019 und dem 31.12.2020 des Anteil der sozialversicherungspflichtig Beschäftigten im Einzelhandel mit Waren verschiedener Art an der Bevölkerungszahl (dazu zählen z.B. Supermärkte). Eigene Berechnung auf Basis von Daten der Arbeitsagentur. Quelle, Rechteinhaber und Bereitsteller der Basisdaten: Statistik der Bundesagentur für Arbeit. Grundlagendaten sind Daten der Arbeitsagentur und des Statistischen Bundesamtes. Eigene Berechnung auf Basis von Daten der Arbeitsagentur. Quelle, Rechteinhaber und Bereitsteller der Basisdaten: Statistik der Bundesagentur für Arbeit

#### 22. Beschäftigtenanteil Verkehr und Lagerei Veränderung

Die Variable zeigt die prozentuale Veränderung zwischen dem 31.12.2019 und dem 31.12.2020 des Anteil der sozialversicherungspflichtig Beschäftigten in Verkehr und Lagerei an der Bevölkerungszahl der Gemeinde. Grundlagendaten sind Daten der Arbeitsagentur und des Statistischen Bundesamtes. Eigene Berechnung auf Basis von Daten der Arbeitsagentur. Quelle, Rechteinhaber und Bereitsteller der Basisdaten: Statistik der Bundesagentur für Arbeit

#### 23. Beschäftigtenanteil Gastgewerbe Veränderung

Die Variable zeigt die prozentuale Veränderung zwischen dem 31.12.2019 und dem 31.12.2020 des Anteil der sozialversicherungspflichtig Beschäftigten im Gastgewerbe an der Bevölkerungszahl der Gemeinde. Grundlagendaten sind Daten der Arbeitsagentur und des Statistischen Bundesamtes. Eigene Berechnung auf Basis von Daten der Arbeitsagentur. Quelle, Rechteinhaber und Bereitsteller der Basisdaten: Statistik der Bundesagentur für Arbeit

#### 24. Beschäftigtenanteil Finanzdienstleistungen Veränderung

Die Variable zeigt die prozentuale Veränderung zwischen dem 31.12.2019 und dem 31.12.2020 des Anteil der sozialversicherungspflichtig Beschäftigten in der Erbringung von Finanz- und Versicherungsdienstleistungen an der Bevölkerungszahl der Gemeinde. Grundlagendaten sind Daten der Arbeitsagentur und des Statistischen Bundesamtes. Eigene Berechnung auf Basis von Daten der Arbeitsagentur. Quelle, Rechteinhaber und Bereitsteller der Basisdaten: Statistik der Bundesagentur für Arbeit

#### 25. Beschäftigtenanteil Produzierendes Gewerbe Veränderung

Die Variable zeigt die prozentuale Veränderung zwischen dem 31.12.2019 und dem 31.12.2020 des Anteil der Beschäftigten im produzierenden Gewerbe an der Bevölkerungszahl der Landkreise. Grundlagendaten der Berechnungen sind Daten des Statistisches Landesamt Baden-Württemberg. Quelle, Rechteinhaber und Bereitsteller der Basisdaten: Statistisches Landesamt Baden-Württemberg, Stuttgart 2022

#### 26. Beschäftigtenanteil verarbeitendes Gewerbe Veränderung

Die Variable zeigt die prozentuale Veränderung zwischen dem 31.12.2019 und dem 31.12.2020 des Anteil der Beschäftigten im verarbeitenden Gewerbe an der Bevölkerungszahl der Landkreise. Grundlagendaten der Berechnungen sind Daten des Statistisches Landesamt Baden-Württemberg. Quelle, Rechteinhaber und

Bereitsteller der Basisdaten: Statistisches Landesamt Baden-Württemberg, Stuttgart 2022

#### 27. Beschäftigtenanteil Dienstleistungsbereiche Veränderung

Die Variable zeigt die prozentuale Veränderung zwischen dem 31.12.2019 und dem 31.12.2020 des Anteil der Beschäftigten in Dienstleistungsbereichen an der Bevölkerungszahl der Landkreise. Grundlagendaten der Berechnungen sind Daten des Statistisches Landesamt Baden-Württemberg. Quelle, Rechteinhaber und Bereitsteller der Basisdaten: Statistisches Landesamt Baden-Württemberg, Stuttgart 2022

#### 28. Beschäftigtenanteil Handel u.a. Veränderung

Die Variable zeigt die prozentuale Veränderung zwischen dem 31.12.2019 und dem 31.12.2020 des Anteil der Beschäftigten in den Bereichen Handel, Verkehr und Lagerei, Gastgewerbe, Information und Kommunikation an der Bevölkerungszahl der Landkreise. Grundlagendaten der Berechnungen sind Daten des Statistisches Landesamt Baden-Württemberg. Quelle, Rechteinhaber und Bereitsteller der Basisdaten: Statistisches Landesamt Baden-Württemberg, Stuttgart 2022

Der Analysebereich umfaßt 621 Städte und Gemeinden mit 20.000 bis 100.000 Einwohnern bzw. 899 Kleinstädte mit 10.000 bis 20.000 Einwohnern.

Auf den folgenden Seiten werden angezeigt:

- Einstellungen in Contor-Regio zur Auswahl des Analysebereichs und der Indikatorenauswahl und -gewichtung
- Karte mit der Verteilung der Städte. Städte, die zu den besten 25 % des Rankings zählen sind grün dargestellt und Städte, die zu den besten 25 % bis 50 % zählen sind gelb dargestellt.
- Daten und graphische Standortprofile der ersten 50 Rangplätze der Analyse.
- Liste mit Namen und Rangplatz der Städte der Analyse

Regionen folgender Bundesländer  
werden analysiert:

- |                        |  |                |  |
|------------------------|--|----------------|--|
| Schleswig-Holstein     | <input checked="" type="radio"/> Ja <input type="radio"/> Nein | Hamburg        | <input checked="" type="radio"/> Ja <input type="radio"/> Nein |
| Mecklenburg-Vorpommern | <input checked="" type="radio"/> Ja <input type="radio"/> Nein | Bremen         | <input checked="" type="radio"/> Ja <input type="radio"/> Nein |
| Niedersachsen          | <input checked="" type="radio"/> Ja <input type="radio"/> Nein | Sachsen-Anhalt | <input checked="" type="radio"/> Ja <input type="radio"/> Nein |
| Brandenburg            | <input checked="" type="radio"/> Ja <input type="radio"/> Nein | Berlin         | <input checked="" type="radio"/> Ja <input type="radio"/> Nein |
| Nordrhein-Westfalen    | <input checked="" type="radio"/> Ja <input type="radio"/> Nein | Hessen         | <input checked="" type="radio"/> Ja <input type="radio"/> Nein |
| Thüringen              | <input checked="" type="radio"/> Ja <input type="radio"/> Nein | Sachsen        | <input checked="" type="radio"/> Ja <input type="radio"/> Nein |
| Rheinland-Pfalz        | <input checked="" type="radio"/> Ja <input type="radio"/> Nein | Saarland       | <input checked="" type="radio"/> Ja <input type="radio"/> Nein |
| Baden-Württemberg      | <input checked="" type="radio"/> Ja <input type="radio"/> Nein | Bayern         | <input checked="" type="radio"/> Ja <input type="radio"/> Nein |

**Die Analyse erfolgt mit einer Begrenzung des  
Analyseraums auf Regionen mit einer  
Einwohnerzahl in Höhe von:**

>20000...100000

**Es erfolgte eine Umkreisanalyse. Dabei wurden  
Regionen analysiert im Umkreis der Region:**

**Umkreis in Kilometern:**



Es wurden folgende Standortfaktoren gewählt und gewichtet:

Hohe Werte bei folgenden Faktoren wirken sich positiv auf das Analyseergebnis aus. Z.B. wird eine hohe Bevölkerungsdichte in der Region positiv gesehen.

Niedrige Werte bei folgenden Faktoren wirken sich positiv auf das Analyseergebnis aus. Z.B. wird eine niedrige Bevölkerungsdichte in der Region positiv gesehen.

	Hoch	Niedrig
Bevölkerungszahl der Gemeinde:	0	0
prozentuale Bevölkerungsentwicklung:	0	0
Bevölkerungsanteil unter 20 Jahre in Prozent:	0	0
Bevölkerungsanteil über 65 Jahre in Prozent:	0	0
Bevölkerungsentwicklung bis 2035 in Prozent:	0	0
Bevölkerungsdichte:	0	0
Bruttogeburtenziffer:	0	0
Entfernung Autobahn:	0	0
Entfernung IC-ICE:	0	0
Entfernung Güterbahnhof:	0	0
Entfernung internationaler Flughafen:	0	0
Entfernung Binnenhafen:	0	0
Entfernung Seehafen:	0	0
Arbeitslosenanteile Veränderung %:	10	0
SGB-II-Quote Veränderung %:	5	0
Gewerbeanmeldungen-Saldo je 1000 Einw. Veränderung %:	0	0
Insolvenzverfahren je 1000 Einwohner.:	0	0
BIP je Einwohner Veränderung %:	0	5
BIP-Entwicklung je Einwohner:	0	0
Verfügbares Einkommen je Einwohner Veränderung %:	0	5
Verfügbares Einkommen Entwicklung:	0	0

Steuereinnahmen Veränderung %:	0	5
Kriminalitätsrate je 100 Einwohner:	0	0
Investitionen je Beschäftigten Veränderung %:	0	7
Investitionen-Entwicklung:	0	0
Wirtschaftsförderung max. in Prozent:	0	0
Gewerbesteuerhebesatz:	0	0
Wanderungssaldo in Prozent:	0	0
Pendlersaldo in Prozent:	0	0
Einfamilienhäuser je 1000 Einwohner:	0	0
Wohnungen je 1000 Einwohner:	0	0
Einfamilienhäuser-Entwicklung in Prozent:	0	0
Wohnungen-Entwicklung in Prozent:	0	0
Baugenehmigungen EFH je 1000 Einwohner:	0	0
Baugenehmigungen Wohnungen je 1000 Einwohner:	0	0
Neubaubedarf Wohnungen je 1000 Einw. 2030-Prognose:	0	0
Entfernung Universität:	0	0
Entfernung Universität Chemie:	0	0
Entfernung Universität Elektrotechnik:	0	0
Entfernung Universität Maschinenbau:	0	0
Abiturienten-Anteil in Prozent:	0	0
Gästebetten je 1000 Einwohner Veränderung %:	0	3
Bettenbelegung p.a. in Prozent Veränderung %:	0	4
Gästebetten Hotels je 1000 Einwohner Veränderung %:	0	1
Bettenbelegung Hotels p.a. in Prozent Veränderung %:	0	2
Produktivität verarbeitendes Gewerbe Veränderung %:	0	8
Lohn Industrie (ohne Bau) p.a.:	0	0
Lohn Baugewerbe p.a.:	0	0
Lohn Handel, Gaststätten, Verkehr:	0	0
Lohn-Entwicklung insgesamt in Prozent:	0	0
Beschäftigtenanteil verarbeitendes Gewerbe Veränderung %:	0	7
Beschäftigtenanteil Herst. chemische Erzeug. Veränderung %:	0	1
Beschäftigtenanteil Herstellg. Metallerzeug. Veränderung %:	0	1
Beschäftigtenanteil elektronische Erzeug. Veränderung %:	0	1
Beschäftigtenanteil Maschinenbau Veränderung %:	0	1
Beschäftigtenanteil Herstellung Kraftwagen Veränderung %:	0	1

Beschäftigtenanteil Handel Veränderung %:	0	7
Beschäftigtenanteil Einzelhandel Veränderung %:	0	1
Beschäftigtenanteil Einzelhandel Elektronik Veränderung %:	0	1
Beschäftigtenanteil Einzelh. Waren versch. Art Veränderung %:	0	1
Beschäftigtenanteil Verkehr und Lagerei Veränderung %:	0	7
Beschäftigtenanteil Gastgewerbe Veränderung %:	0	5
Beschäftigtenanteil Finanz-, Versicherungs- Veränderung %:	0	7
Beschäftigtenanteil VGR prod. Gewerbe Veränderung %:	0	1
Beschäftigtenanteil VGR ver. Gewerbe Veränderung %:	0	1
Beschäftigtenanteil VGR Dienstleistungen Veränderung %:	0	1
Beschäftigtenanteil Handel, Gastgew., Verkehr Veränderung %:	0	1

Städte in Coronazeiten  
Teil 1: Mittelstädte

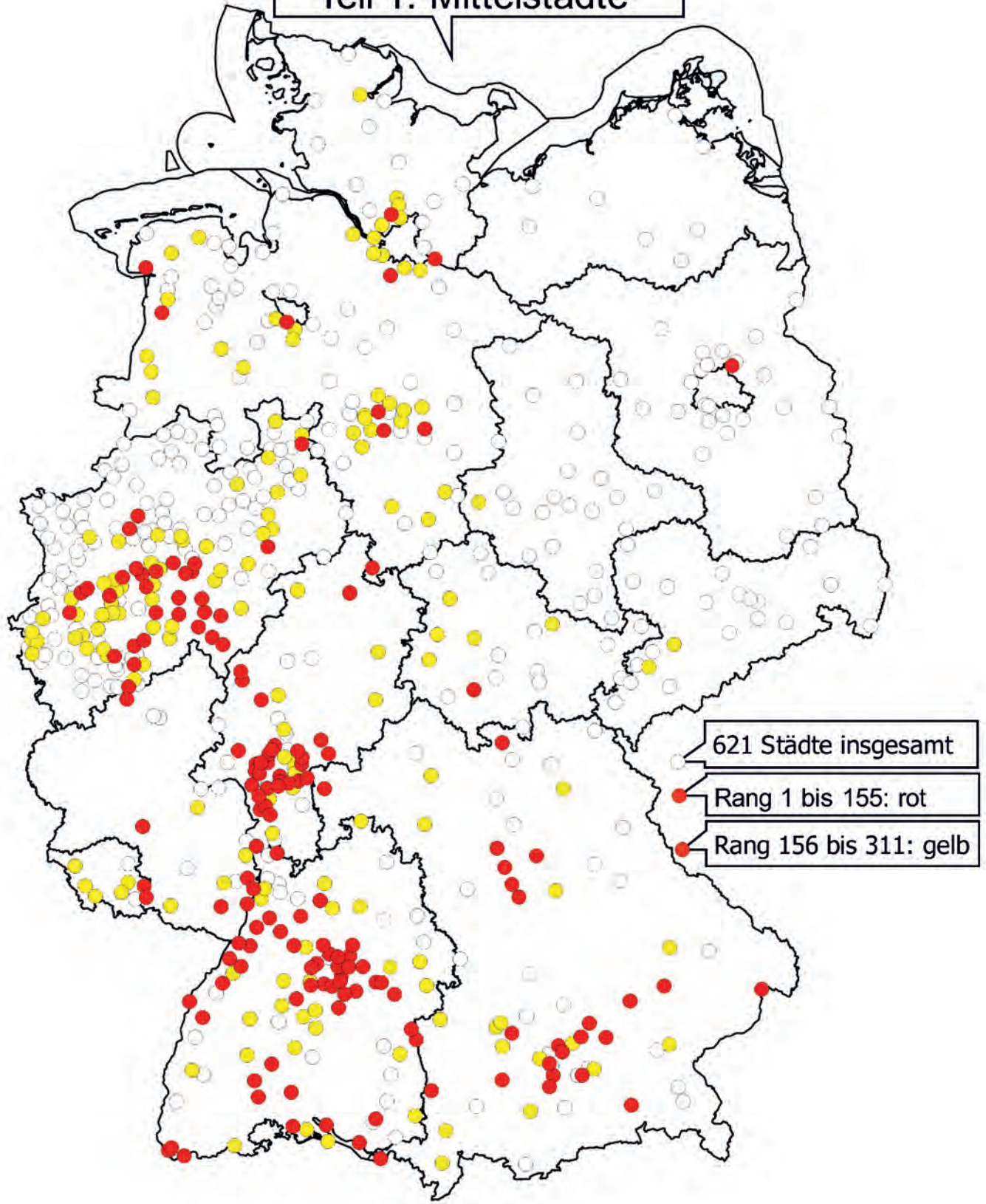

### Standortprofil - Ranking

Angabe der Variablenwerte als Prozentzahl vom Optimalwert  
 Je länger ein Balken, desto positiver im Sinne der Analyse  
 0 bedeutet: der ungünstigste Wert liegt vor

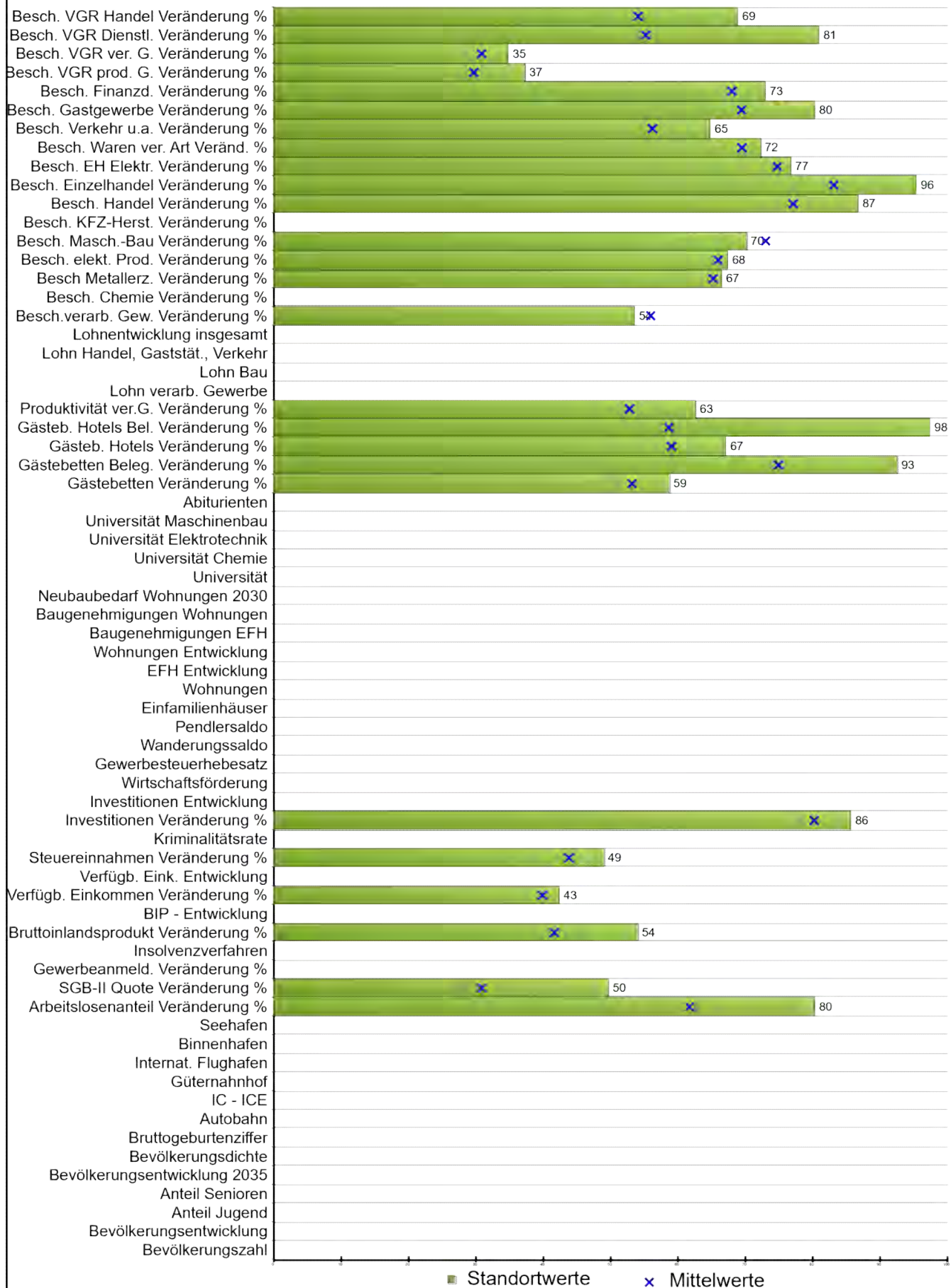

Stadt / Gemeinde **Leinfelden-Echterdingen, Stadt** Land **Baden-Württemberg**

Rang **1**

**Daten**      **Minimum**      **Mittelwert**      **Maximum**

**Bevölkerungszahl der Gemeinde:**

**prozentuale Bevölkerungsentwicklung:**

**Bevölkerungsanteil unter 20 Jahre in Prozent:**

**Bevölkerungsanteil über 65 Jahre in Prozent:**

**Bevölkerungsentwicklung bis 2035 in Prozent:**

**Bevölkerungsdichte:**

**Bruttogeburtenziffer:**

**Entfernung Autobahn:**

**Entfernung IC-ICE:**

**Entfernung Güterbahnhof:**

**Entfernung internationaler Flughafen:**

**Entfernung Binnenhafen:**

**Entfernung Seehafen:**

**Arbeitslosenanteile Veränderung %:**      41,71      -50,76      20,28      64,16

**SGB-II-Quote Veränderung %:**      4,26      -10,14      -1,16      18,75

**Gewerbeanmeld.-Saldo je 1000 Einw. Veränd. %:**

**Insolvenzverfahren je 1000 Einwohner.:**

**BIP je Einwohner Veränderung %:**      -5,55      -18,59      -2,01      9,87

**BIP-Entwicklung je Einwohner:**

**Verfügbares Einkommen je Einw. Veränderung %:**      -0,31      -14,40      0,31      10,13

**Verfügbares Einkommen Entwicklung:**

**Steuereinnahmen Veränderung %:**      -11,92      -88,24      -4,10      61,81

**Kriminalitätsrate je 100 Einwohner:**

**Investitionen je Beschäftigten Veränderung %:**      -26,93      -74,56      -8,43      261,83

**Investitionen-Entwicklung:**

**Wirtschaftsförderung max. in Prozent:**

**Gewerbesteuerhebesatz:**

**Wanderungssaldo in Prozent:**

**Pendlersaldo in Prozent:**

**Einfamilienhäuser je 1000 Einwohner:**

**Wohnungen je 1000 Einwohner:**

**Einfamilienhäuser-Entwicklung in Prozent:**

**Wohnungen-Entwicklung in Prozent:**

Gemeinde	Leinfelden-Echterdingen, Stadt	Land	Baden-Württemberg		
Rang	1	Daten	Minimum	Mittelwert	Maximum
<b>Baugenehmigungen EFH je 1000 Einwohner:</b>					
<b>Baugenehmigungen Wohnungen je 1000 Einwohner:</b>					
<b>Neubaubedarf Wohnungen 2030-Prognose:</b>					
<b>Entfernung Universität:</b>					
<b>Entfernung Universität Chemie:</b>					
<b>Entfernung Universität Elektrotechnik:</b>					
<b>Entfernung Universität Maschinenbau:</b>					
<b>Abiturienten-Anteil in Prozent:</b>					
Gästebetten je 1000 Einwohner Veränderung %:	-11,02	-65,05	-3,75	66,22	
Bettenbelegung Veränderung %:	-62,78	-73,83	-36,22	76,96	
Gästebetten Hotels je 1000 Einw. Veränderung %:	-7,45	-25,55	-2,97	29,76	
Bettenbelegung Hotels Veränderung %:	-54,51	-55,51	-38,45	-14,15	
Produktivität verarb. Gewerbe Veränderung %:	-10,45	-37,77	-3,23	35,61	
<b>Lohn Industrie (ohne Bau) p.a.:</b>					
<b>Lohn Baugewerbe p.a.:</b>					
<b>Lohn Handel, Gaststätten, Verkehr:</b>					
<b>Lohn-Entwicklung insges. in Prozent:</b>					
Besch.-Anteil verar. Gewerbe Veränderung %:	0,34	-57,51	-2,64	67,45	
Besch.-Anteil Herst. Chemie Veränderung %:		-72,70	-5,67	7,46	
Besch.-Anteil Herst. Metallzeug. Veränderung %:	-4,93	-51,72	-3,09	88,60	
Besch.-Anteil elektronische Erzeug. Veränderung %:	-2,19	-25,45	-1,13	46,25	
Besch.-Anteil Maschinenbau Veränderung %:	0,94	-33,82	-2,35	83,45	
Besch.-Anteil Herstellung KFZ Veränderung %:		-10,03	-1,70	14,30	
Besch.-Anteil Handel Veränderung %:	-9,49	-22,37	0,02	75,97	
Besch.-Anteil Einzelhandel Veränderung %:	-22,58	-31,12	1,14	161,58	
Besch.-Anteil EH Elektronik Veränderung %:	-7,13	-56,05	-2,69	156,25	
Besch.-Anteil EH Waren versch. Art Veränderung %:	0,24	-39,54	4,31	104,84	
Besch.-Anteil Verkehr und Lagerei Veränderung %:	-11,94	-66,87	1,59	89,93	
Besch.-Anteil Gastgewerbe Veränderung %:	-18,53	-38,35	-7,42	63,26	
Besch.-Anteil Finanz-, Vers. Veränderung %:	-8,59	-53,08	-0,24	112,66	
Besch.-Anteil VGR prod. Gewerbe Veränderung %:	-2,78	-14,43	-1,36	4,19	
Besch.-Anteil VGR verarb. Gew. Veränderung %:	-3,57	-22,87	-2,39	6,80	
Besch.-Anteil VGR Dienstl. Veränderung %:	-2,94	-4,45	-0,88	3,55	
Besch.-Anteil Handel, Gastg., Verk. Veränderung %:	-5,24	-11,65	-2,16	9,07	

### Standortprofil - Ranking

Angabe der Variablenwerte als Prozentzahl vom Optimalwert  
 Je länger ein Balken, desto positiver im Sinne der Analyse  
 0 bedeutet: der ungünstigste Wert liegt vor

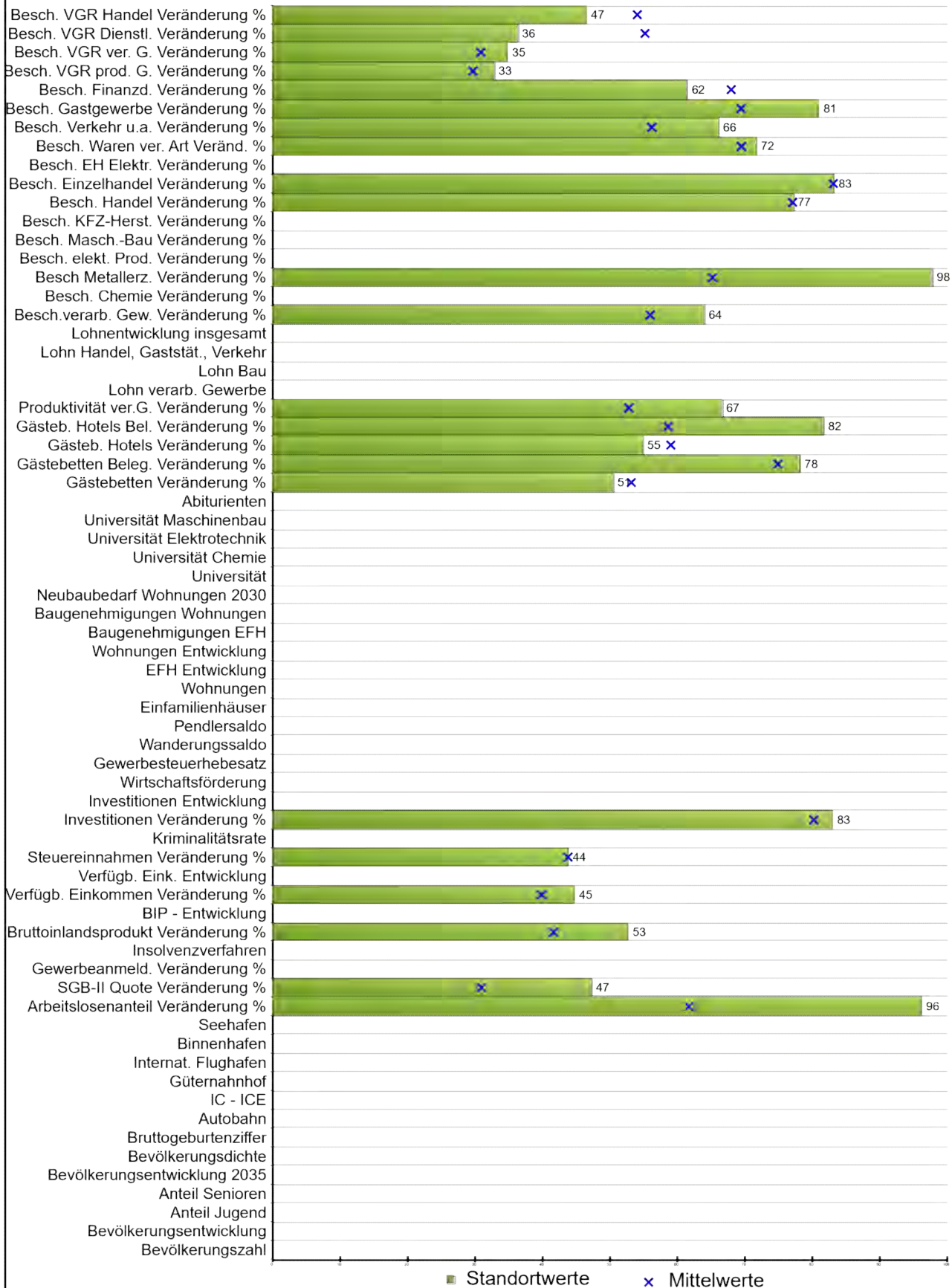



Stadt / Gemeinde	Senden, St		Land	Bayern	
Rang	2				
	Daten	Minimum	Mittelwert	Maximum	
<b>Bevölkerungszahl der Gemeinde:</b>					
<b>prozentuale Bevölkerungsentwicklung:</b>					
<b>Bevölkerungsanteil unter 20 Jahre in Prozent:</b>					
<b>Bevölkerungsanteil über 65 Jahre in Prozent:</b>					
<b>Bevölkerungsentwicklung bis 2035 in Prozent:</b>					
<b>Bevölkerungsdichte:</b>					
<b>Bruttogeburtenziffer:</b>					
<b>Entfernung Autobahn:</b>					
<b>Entfernung IC-ICE:</b>					
<b>Entfernung Güterbahnhof:</b>					
<b>Entfernung internationaler Flughafen:</b>					
<b>Entfernung Binnenhafen:</b>					
<b>Entfernung Seehafen:</b>					
<b>Arbeitslosenanteile Veränderung %:</b>	60,02	-50,76	20,28	64,16	
<b>SGB-II-Quote Veränderung %:</b>	3,57	-10,14	-1,16	18,75	
<b>Gewerbeanmeld.-Saldo je 1000 Einw. Veränd. %:</b>					
<b>Insolvenzverfahren je 1000 Einwohner.:</b>					
<b>BIP je Einwohner Veränderung %:</b>	-5,17	-18,59	-2,01	9,87	
<b>BIP-Entwicklung je Einwohner:</b>					
<b>Verfügbares Einkommen je Einw. Veränderung %:</b>	-0,90	-14,40	0,31	10,13	
<b>Verfügbares Einkommen Entwicklung:</b>					
<b>Steuereinnahmen Veränderung %:</b>	-4,24	-88,24	-4,10	61,81	
<b>Kriminalitätsrate je 100 Einwohner:</b>					
<b>Investitionen je Beschäftigten Veränderung %:</b>	-18,03	-74,56	-8,43	261,83	
<b>Investitionen-Entwicklung:</b>					
<b>Wirtschaftsförderung max. in Prozent:</b>					
<b>Gewerbesteuerhebesatz:</b>					
<b>Wanderungssaldo in Prozent:</b>					
<b>Pendlersaldo in Prozent:</b>					
<b>Einfamilienhäuser je 1000 Einwohner:</b>					
<b>Wohnungen je 1000 Einwohner:</b>					
<b>Einfamilienhäuser-Entwicklung in Prozent:</b>					
<b>Wohnungen-Entwicklung in Prozent:</b>					

Gemeinde	Senden, St	Land	Bayern		
Rang	2	Daten	Minimum	Mittelwert	Maximum
<b>Baugenehmigungen EFH je 1000 Einwohner:</b>					
<b>Baugenehmigungen Wohnungen je 1000 Einwohner:</b>					
<b>Neubaubedarf Wohnungen 2030-Prognose:</b>					
<b>Entfernung Universität:</b>					
<b>Entfernung Universität Chemie:</b>					
<b>Entfernung Universität Elektrotechnik:</b>					
<b>Entfernung Universität Maschinenbau:</b>					
<b>Abiturienten-Anteil in Prozent:</b>					
Gästebetten je 1000 Einwohner Veränderung %:	-0,26	-65,05	-3,75	66,22	
Bettenbelegung Veränderung %:	-41,25	-73,83	-36,22	76,96	
Gästebetten Hotels je 1000 Einw. Veränderung %:	-0,69	-25,55	-2,97	29,76	
Bettenbelegung Hotels Veränderung %:	-48,02	-55,51	-38,45	-14,15	
Produktivität verarb. Gewerbe Veränderung %:	-13,39	-37,77	-3,23	35,61	
<b>Lohn Industrie (ohne Bau) p.a.:</b>					
<b>Lohn Baugewerbe p.a.:</b>					
<b>Lohn Handel, Gaststätten, Verkehr:</b>					
<b>Lohn-Entwicklung insges. in Prozent:</b>					
Besch.-Anteil verar. Gewerbe Veränderung %:	-12,71	-57,51	-2,64	67,45	
Besch.-Anteil Herst. Chemie Veränderung %:		-72,70	-5,67	7,46	
Besch.-Anteil Herst. Metallzeug. Veränderung %:	-48,88	-51,72	-3,09	88,60	
Besch.-Anteil elektronische Erzeug. Veränderung %:		-25,45	-1,13	46,25	
Besch.-Anteil Maschinenbau Veränderung %:		-33,82	-2,35	83,45	
Besch.-Anteil Herstellung KFZ Veränderung %:		-10,03	-1,70	14,30	
Besch.-Anteil Handel Veränderung %:	-0,13	-22,37	0,02	75,97	
Besch.-Anteil Einzelhandel Veränderung %:	0,85	-31,12	1,14	161,58	
Besch.-Anteil EH Elektronik Veränderung %:		-56,05	-2,69	156,25	
Besch.-Anteil EH Waren versch. Art Veränderung %:	1,00	-39,54	4,31	104,84	
Besch.-Anteil Verkehr und Lagerei Veränderung %:	-14,01	-66,87	1,59	89,93	
Besch.-Anteil Gastgewerbe Veränderung %:	-19,21	-38,35	-7,42	63,26	
Besch.-Anteil Finanz-, Vers. Veränderung %:	10,48	-53,08	-0,24	112,66	
Besch.-Anteil VGR prod. Gewerbe Veränderung %:	-1,95	-14,43	-1,36	4,19	
Besch.-Anteil VGR verarb. Gew. Veränderung %:	-3,58	-22,87	-2,39	6,80	
Besch.-Anteil VGR Dienstl. Veränderung %:	0,63	-4,45	-0,88	3,55	
Besch.-Anteil Handel, Gastg., Verk. Veränderung %:	-0,61	-11,65	-2,16	9,07	

### Standortprofil - Ranking

Angabe der Variablenwerte als Prozentzahl vom Optimalwert  
Je länger ein Balken, desto positiver im Sinne der Analyse  
0 bedeutet: der ungünstigste Wert liegt vor

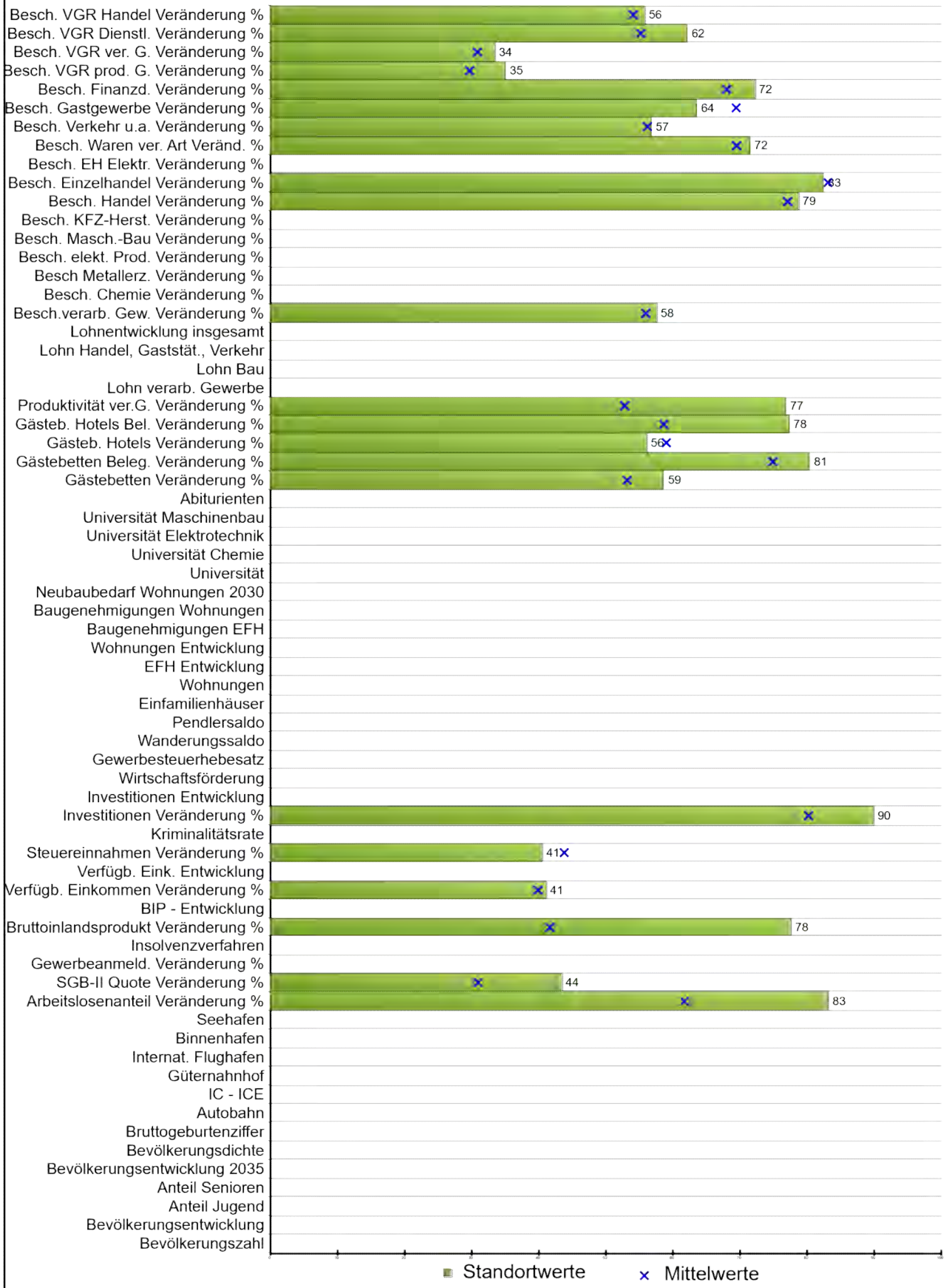

Stadt / Gemeinde **Gaggenau, Stadt** Land **Baden-Württemberg**

Rang **3**

**Daten**      **Minimum**      **Mittelwert**      **Maximum**

**Bevölkerungszahl der Gemeinde:**

**prozentuale Bevölkerungsentwicklung:**

**Bevölkerungsanteil unter 20 Jahre in Prozent:**

**Bevölkerungsanteil über 65 Jahre in Prozent:**

**Bevölkerungsentwicklung bis 2035 in Prozent:**

**Bevölkerungsdichte:**

**Bruttogeburtenziffer:**

**Entfernung Autobahn:**

**Entfernung IC-ICE:**

**Entfernung Güterbahnhof:**

**Entfernung internationaler Flughafen:**

**Entfernung Binnenhafen:**

**Entfernung Seehafen:**

**Arbeitslosenanteile Veränderung %:**      44,97      -50,76      20,28      64,16

**SGB-II-Quote Veränderung %:**      2,44      -10,14      -1,16      18,75

**Gewerbeanmeld.-Saldo je 1000 Einw. Veränd. %:**

**Insolvenzverfahren je 1000 Einwohner.:**

**BIP je Einwohner Veränderung %:**      -12,26      -18,59      -2,01      9,87

**BIP-Entwicklung je Einwohner:**

**Verfügbares Einkommen je Einw. Veränderung %:**      0,02      -14,40      0,31      10,13

**Verfügbares Einkommen Entwicklung:**

**Steuereinnahmen Veränderung %:**      0,78      -88,24      -4,10      61,81

**Kriminalitätsrate je 100 Einwohner:**

**Investitionen je Beschäftigten Veränderung %:**      -41,03      -74,56      -8,43      261,83

**Investitionen-Entwicklung:**

**Wirtschaftsförderung max. in Prozent:**

**Gewerbesteuerhebesatz:**

**Wanderungssaldo in Prozent:**

**Pendlersaldo in Prozent:**

**Einfamilienhäuser je 1000 Einwohner:**

**Wohnungen je 1000 Einwohner:**

**Einfamilienhäuser-Entwicklung in Prozent:**

**Wohnungen-Entwicklung in Prozent:**

Gemeinde	Gaggenau, Stadt	Land	Baden-Württemberg		
Rang	3	Daten	Minimum	Mittelwert	Maximum
Baugenehmigungen EFH je 1000 Einwohner:					
Baugenehmigungen Wohnungen je 1000 Einwohner:					
Neubaubedarf Wohnungen 2030-Prognose:					
Entfernung Universität:					
Entfernung Universität Chemie:					
Entfernung Universität Elektrotechnik:					
Entfernung Universität Maschinenbau:					
Abiturienten-Anteil in Prozent:					
Gästebetten je 1000 Einwohner Veränderung %:	-10,94	-65,05	-3,75	66,22	
Bettenbelegung Veränderung %:	-44,51	-73,83	-36,22	76,96	
Gästebetten Hotels je 1000 Einw. Veränderung %:	-1,34	-25,55	-2,97	29,76	
Bettenbelegung Hotels Veränderung %:	-46,21	-55,51	-38,45	-14,15	
Produktivität verarb. Gewerbe Veränderung %:	-20,91	-37,77	-3,23	35,61	
Lohn Industrie (ohne Bau) p.a.:					
Lohn Baugewerbe p.a.:					
Lohn Handel, Gaststätten, Verkehr:					
Lohn-Entwicklung insges. in Prozent:					
Besch.-Anteil verar. Gewerbe Veränderung %:	-4,63	-57,51	-2,64	67,45	
Besch.-Anteil Herst. Chemie Veränderung %:		-72,70	-5,67	7,46	
Besch.-Anteil Herst. Metallerzeug. Veränderung %:		-51,72	-3,09	88,60	
Besch.-Anteil elektronische Erzeug. Veränderung %:		-25,45	-1,13	46,25	
Besch.-Anteil Maschinenbau Veränderung %:		-33,82	-2,35	83,45	
Besch.-Anteil Herstellung KFZ Veränderung %:		-10,03	-1,70	14,30	
Besch.-Anteil Handel Veränderung %:	-1,58	-22,37	0,02	75,97	
Besch.-Anteil Einzelhandel Veränderung %:	2,37	-31,12	1,14	161,58	
Besch.-Anteil EH Elektronik Veränderung %:		-56,05	-2,69	156,25	
Besch.-Anteil EH Waren versch. Art Veränderung %:	1,32	-39,54	4,31	104,84	
Besch.-Anteil Verkehr und Lagerei Veränderung %:	0,60	-66,87	1,59	89,93	
Besch.-Anteil Gastgewerbe Veränderung %:	-1,48	-38,35	-7,42	63,26	
Besch.-Anteil Finanz-, Vers. Veränderung %:	-7,29	-53,08	-0,24	112,66	
Besch.-Anteil VGR prod. Gewerbe Veränderung %:	-2,36	-14,43	-1,36	4,19	
Besch.-Anteil VGR verarb. Gew. Veränderung %:	-3,16	-22,87	-2,39	6,80	
Besch.-Anteil VGR Dienstl. Veränderung %:	-1,43	-4,45	-0,88	3,55	
Besch.-Anteil Handel, Gastg., Verk. Veränderung %:	-2,51	-11,65	-2,16	9,07	

### Standortprofil - Ranking

Angabe der Variablenwerte als Prozentzahl vom Optimalwert  
Je länger ein Balken, desto positiver im Sinne der Analyse  
0 bedeutet: der ungünstigste Wert liegt vor

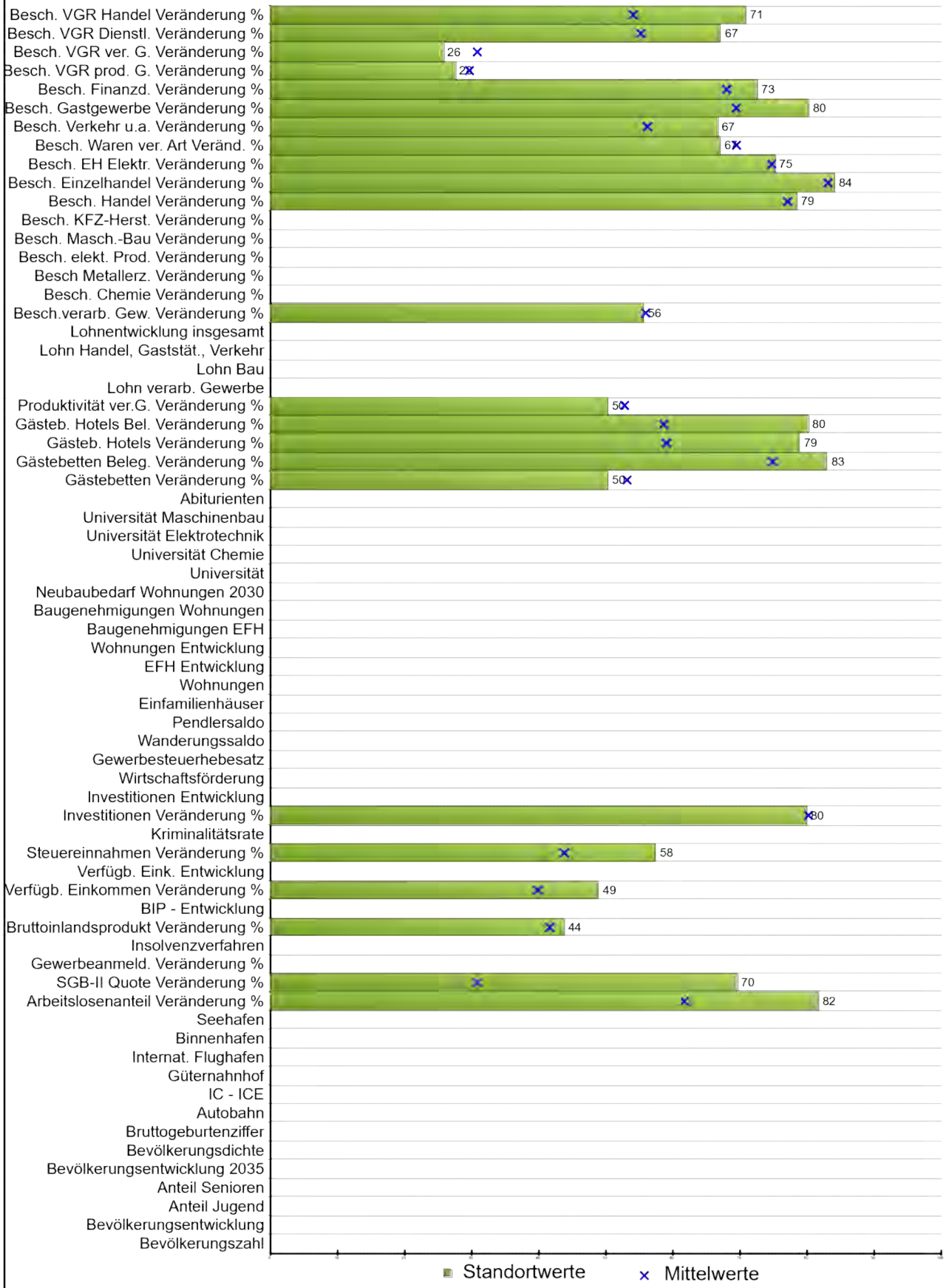

Stadt / Gemeinde **Erding, GKSt** Land **Bayern**

Rang **4**

**Daten**      **Minimum**      **Mittelwert**      **Maximum**

**Bevölkerungszahl der Gemeinde:**

**prozentuale Bevölkerungsentwicklung:**

**Bevölkerungsanteil unter 20 Jahre in Prozent:**

**Bevölkerungsanteil über 65 Jahre in Prozent:**

**Bevölkerungsentwicklung bis 2035 in Prozent:**

**Bevölkerungsdichte:**

**Bruttogeburtenziffer:**

**Entfernung Autobahn:**

**Entfernung IC-ICE:**

**Entfernung Güterbahnhof:**

**Entfernung internationaler Flughafen:**

**Entfernung Binnenhafen:**

**Entfernung Seehafen:**

**Arbeitslosenanteile Veränderung %:**      43,27      -50,76      20,28      64,16

**SGB-II-Quote Veränderung %:**      10,00      -10,14      -1,16      18,75

**Gewerbeanmeld.-Saldo je 1000 Einw. Veränd. %:**

**Insolvenzverfahren je 1000 Einwohner.:**

**BIP je Einwohner Veränderung %:**      -2,63      -18,59      -2,01      9,87

**BIP-Entwicklung je Einwohner:**

**Verfügbares Einkommen je Einw. Veränderung %:**      -1,91      -14,40      0,31      10,13

**Verfügbares Einkommen Entwicklung:**

**Steuereinnahmen Veränderung %:**      -24,60      -88,24      -4,10      61,81

**Kriminalitätsrate je 100 Einwohner:**

**Investitionen je Beschäftigten Veränderung %:**      -7,49      -74,56      -8,43      261,83

**Investitionen-Entwicklung:**

**Wirtschaftsförderung max. in Prozent:**

**Gewerbesteuerhebesatz:**

**Wanderungssaldo in Prozent:**

**Pendlersaldo in Prozent:**

**Einfamilienhäuser je 1000 Einwohner:**

**Wohnungen je 1000 Einwohner:**

**Einfamilienhäuser-Entwicklung in Prozent:**

**Wohnungen-Entwicklung in Prozent:**

Gemeinde	Erding, GKSt	Land	Bayern		
Rang	4	Daten	Minimum	Mittelwert	Maximum
<b>Baugenehmigungen EFH je 1000 Einwohner:</b>					
<b>Baugenehmigungen Wohnungen je 1000 Einwohner:</b>					
<b>Neubaubedarf Wohnungen 2030-Prognose:</b>					
<b>Entfernung Universität:</b>					
<b>Entfernung Universität Chemie:</b>					
<b>Entfernung Universität Elektrotechnik:</b>					
<b>Entfernung Universität Maschinenbau:</b>					
<b>Abiturienten-Anteil in Prozent:</b>					
Gästebetten je 1000 Einwohner Veränderung %:	-0,01	-65,05	-3,75	66,22	
Bettenbelegung Veränderung %:	-48,42	-73,83	-36,22	76,96	
Gästebetten Hotels je 1000 Einw. Veränderung %:	-13,97	-25,55	-2,97	29,76	
Bettenbelegung Hotels Veränderung %:	-47,36	-55,51	-38,45	-14,15	
Produktivität verarb. Gewerbe Veränderung %:	-1,40	-37,77	-3,23	35,61	
<b>Lohn Industrie (ohne Bau) p.a.:</b>					
<b>Lohn Baugewerbe p.a.:</b>					
<b>Lohn Handel, Gaststätten, Verkehr:</b>					
<b>Lohn-Entwicklung insges. in Prozent:</b>					
Besch.-Anteil verar. Gewerbe Veränderung %:	-2,31	-57,51	-2,64	67,45	
Besch.-Anteil Herst. Chemie Veränderung %:		-72,70	-5,67	7,46	
Besch.-Anteil Herst. Metallerzeug. Veränderung %:		-51,72	-3,09	88,60	
Besch.-Anteil elektronische Erzeug. Veränderung %:		-25,45	-1,13	46,25	
Besch.-Anteil Maschinenbau Veränderung %:		-33,82	-2,35	83,45	
Besch.-Anteil Herstellung KFZ Veränderung %:		-10,03	-1,70	14,30	
Besch.-Anteil Handel Veränderung %:	-1,35	-22,37	0,02	75,97	
Besch.-Anteil Einzelhandel Veränderung %:	-0,83	-31,12	1,14	161,58	
Besch.-Anteil EH Elektronik Veränderung %:	-3,75	-56,05	-2,69	156,25	
Besch.-Anteil EH Waren versch. Art Veränderung %:	7,83	-39,54	4,31	104,84	
Besch.-Anteil Verkehr und Lagerei Veränderung %:	-14,82	-66,87	1,59	89,93	
Besch.-Anteil Gastgewerbe Veränderung %:	-18,43	-38,35	-7,42	63,26	
Besch.-Anteil Finanz-, Vers. Veränderung %:	-7,87	-53,08	-0,24	112,66	
Besch.-Anteil VGR prod. Gewerbe Veränderung %:	-0,96	-14,43	-1,36	4,19	
Besch.-Anteil VGR verarb. Gew. Veränderung %:	-0,88	-22,87	-2,39	6,80	
Besch.-Anteil VGR Dienstl. Veränderung %:	-1,83	-4,45	-0,88	3,55	
Besch.-Anteil Handel, Gastg., Verk. Veränderung %:	-5,64	-11,65	-2,16	9,07	



### Standortprofil - Ranking

Angabe der Variablenwerte als Prozentzahl vom Optimalwert  
Je länger ein Balken, desto positiver im Sinne der Analyse  
0 bedeutet: der ungünstigste Wert liegt vor

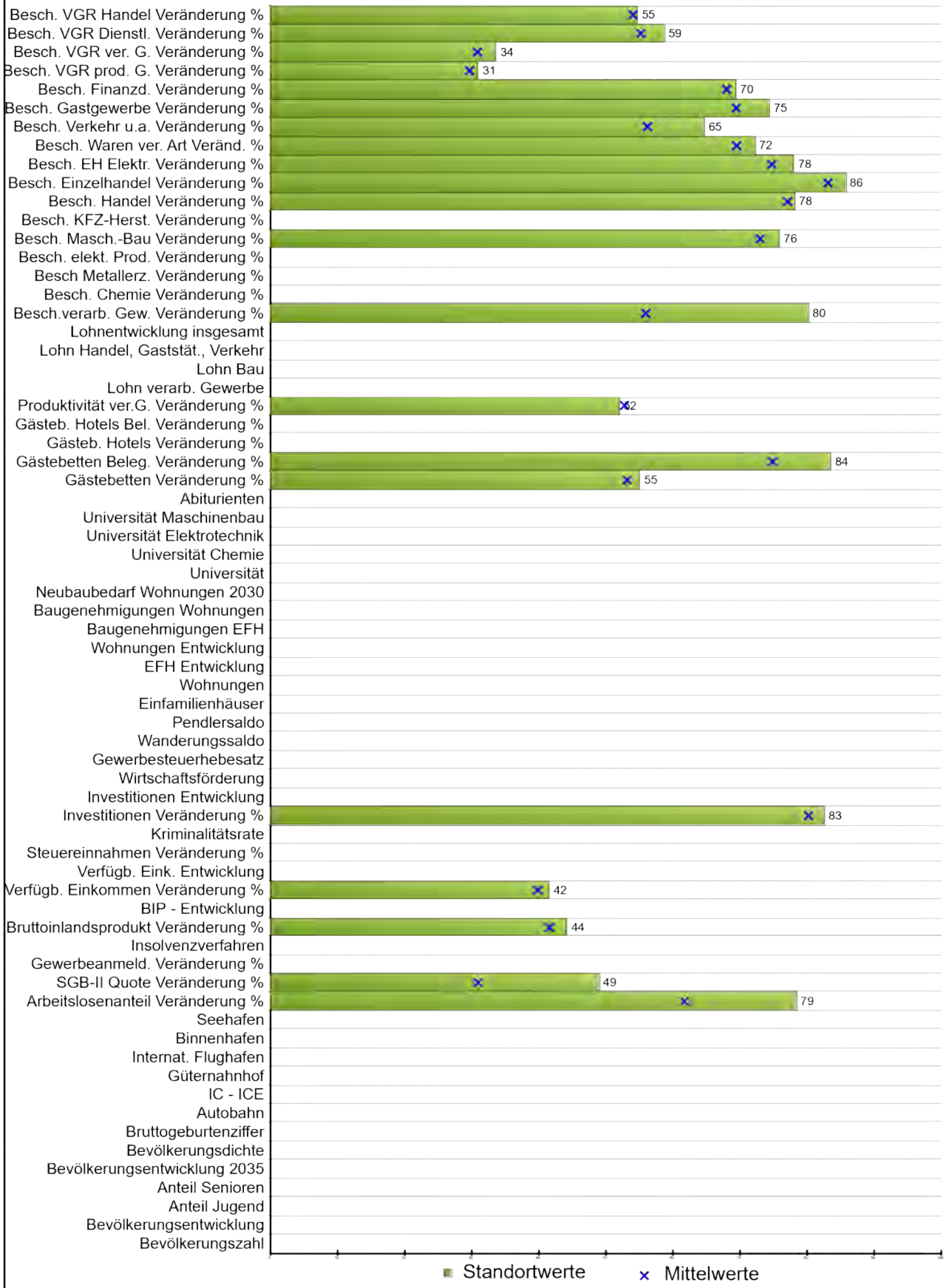

Stadt / Gemeinde **Neu-Isenburg, Stadt** Land **Hessen**

Rang **5**

**Daten Minimum Mittelwert Maximum**

Bevölkerungszahl der Gemeinde:

prozentuale Bevölkerungsentwicklung:

Bevölkerungsanteil unter 20 Jahre in Prozent:

Bevölkerungsanteil über 65 Jahre in Prozent:

Bevölkerungsentwicklung bis 2035 in Prozent:

Bevölkerungsdichte:

Bruttogeburtenziffer:

Entfernung Autobahn:

Entfernung IC-ICE:

Entfernung Güterbahnhof:

Entfernung internationaler Flughafen:

Entfernung Binnenhafen:

Entfernung Seehafen:

Arbeitslosenanteile Veränderung %: **39,54 -50,76 20,28 64,16**

SGB-II-Quote Veränderung %: **4,05 -10,14 -1,16 18,75**

Gewerbeanmeld.-Saldo je 1000 Einw. Veränd. %:

Insolvenzverfahren je 1000 Einwohner.:

BIP je Einwohner Veränderung %: **-2,76 -18,59 -2,01 9,87**

BIP-Entwicklung je Einwohner:

Verfügbares Einkommen je Einw. Veränderung %: **-0,12 -14,40 0,31 10,13**

Verfügbares Einkommen Entwicklung:

Steuereinnahmen Veränderung %: **-88,24 -4,10 61,81**

Kriminalitätsrate je 100 Einwohner:

Investitionen je Beschäftigten Veränderung %: **-16,44 -74,56 -8,43 261,83**

Investitionen-Entwicklung:

Wirtschaftsförderung max. in Prozent:

Gewerbesteuerhebesatz:

Wanderungssaldo in Prozent:

Pendlersaldo in Prozent:

Einfamilienhäuser je 1000 Einwohner:

Wohnungen je 1000 Einwohner:

Einfamilienhäuser-Entwicklung in Prozent:

Wohnungen-Entwicklung in Prozent:

Gemeinde	Neu-Isenburg, Stadt	Land	Hessen		
Rang	5	Daten	Minimum	Mittelwert	Maximum
<b>Baugenehmigungen EFH je 1000 Einwohner:</b>					
<b>Baugenehmigungen Wohnungen je 1000 Einwohner:</b>					
<b>Neubaubedarf Wohnungen 2030-Prognose:</b>					
<b>Entfernung Universität:</b>					
<b>Entfernung Universität Chemie:</b>					
<b>Entfernung Universität Elektrotechnik:</b>					
<b>Entfernung Universität Maschinenbau:</b>					
<b>Abiturienten-Anteil in Prozent:</b>					
Gästebetten je 1000 Einwohner Veränderung %:	-6,28	-65,05	-3,75	66,22	
Bettenbelegung Veränderung %:	-49,28	-73,83	-36,22	76,96	
Gästebetten Hotels je 1000 Einw. Veränderung %:		-25,55	-2,97	29,76	
Bettenbelegung Hotels Veränderung %:		-55,51	-38,45	-14,15	
Produktivität verarb. Gewerbe Veränderung %:	-2,66	-37,77	-3,23	35,61	
<b>Lohn Industrie (ohne Bau) p.a.:</b>					
<b>Lohn Baugewerbe p.a.:</b>					
<b>Lohn Handel, Gaststätten, Verkehr:</b>					
<b>Lohn-Entwicklung insges. in Prozent:</b>					
Besch.-Anteil verar. Gewerbe Veränderung %:	-32,94	-57,51	-2,64	67,45	
Besch.-Anteil Herst. Chemie Veränderung %:		-72,70	-5,67	7,46	
Besch.-Anteil Herst. Metallzeug. Veränderung %:		-51,72	-3,09	88,60	
Besch.-Anteil elektronische Erzeug. Veränderung %:		-25,45	-1,13	46,25	
Besch.-Anteil Maschinenbau Veränderung %:	-5,76	-33,82	-2,35	83,45	
Besch.-Anteil Herstellung KFZ Veränderung %:		-10,03	-1,70	14,30	
Besch.-Anteil Handel Veränderung %:	-1,07	-22,37	0,02	75,97	
Besch.-Anteil Einzelhandel Veränderung %:	-3,92	-31,12	1,14	161,58	
Besch.-Anteil EH Elektronik Veränderung %:	-9,82	-56,05	-2,69	156,25	
Besch.-Anteil EH Waren versch. Art Veränderung %:	0,30	-39,54	4,31	104,84	
Besch.-Anteil Verkehr und Lagerei Veränderung %:	-11,75	-66,87	1,59	89,93	
Besch.-Anteil Gastgewerbe Veränderung %:	-12,52	-38,35	-7,42	63,26	
Besch.-Anteil Finanz-, Vers. Veränderung %:	-2,64	-53,08	-0,24	112,66	
Besch.-Anteil VGR prod. Gewerbe Veränderung %:	-1,61	-14,43	-1,36	4,19	
Besch.-Anteil VGR verarb. Gew. Veränderung %:	-3,23	-22,87	-2,39	6,80	
Besch.-Anteil VGR Dienstl. Veränderung %:	-1,16	-4,45	-0,88	3,55	
Besch.-Anteil Handel, Gastg., Verk. Veränderung %:	-2,30	-11,65	-2,16	9,07	

### Standortprofil - Ranking

Angabe der Variablenwerte als Prozentzahl vom Optimalwert  
 Je länger ein Balken, desto positiver im Sinne der Analyse  
 0 bedeutet: der ungünstigste Wert liegt vor

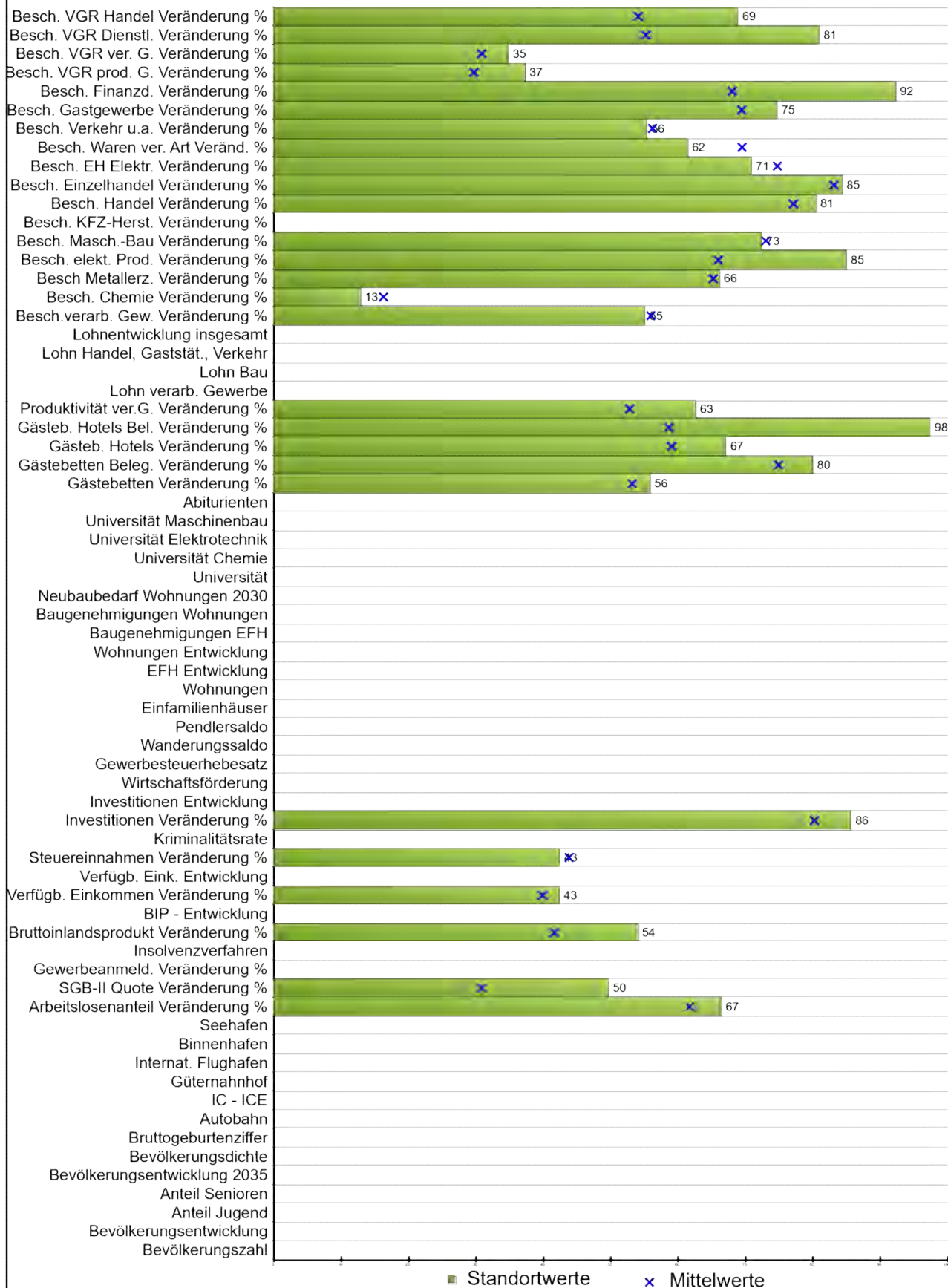

Stadt / Gemeinde **Esslingen am Neckar, Stadt** Land **Baden-Württemberg**

Rang **6**

**Daten**      **Minimum**      **Mittelwert**      **Maximum**

**Bevölkerungszahl der Gemeinde:**

**prozentuale Bevölkerungsentwicklung:**

**Bevölkerungsanteil unter 20 Jahre in Prozent:**

**Bevölkerungsanteil über 65 Jahre in Prozent:**

**Bevölkerungsentwicklung bis 2035 in Prozent:**

**Bevölkerungsdichte:**

**Bruttogeburtenziffer:**

**Entfernung Autobahn:**

**Entfernung IC-ICE:**

**Entfernung Güterbahnhof:**

**Entfernung internationaler Flughafen:**

**Entfernung Binnenhafen:**

**Entfernung Seehafen:**

**Arbeitslosenanteile Veränderung %:**      25,76      -50,76      20,28      64,16

**SGB-II-Quote Veränderung %:**      4,26      -10,14      -1,16      18,75

**Gewerbeanmeld.-Saldo je 1000 Einw. Veränd. %:**

**Insolvenzverfahren je 1000 Einwohner.:**

**BIP je Einwohner Veränderung %:**      -5,55      -18,59      -2,01      9,87

**BIP-Entwicklung je Einwohner:**

**Verfügbares Einkommen je Einw. Veränderung %:**      -0,31      -14,40      0,31      10,13

**Verfügbares Einkommen Entwicklung:**

**Steuereinnahmen Veränderung %:**      -2,12      -88,24      -4,10      61,81

**Kriminalitätsrate je 100 Einwohner:**

**Investitionen je Beschäftigten Veränderung %:**      -26,93      -74,56      -8,43      261,83

**Investitionen-Entwicklung:**

**Wirtschaftsförderung max. in Prozent:**

**Gewerbesteuerhebesatz:**

**Wanderungssaldo in Prozent:**

**Pendlersaldo in Prozent:**

**Einfamilienhäuser je 1000 Einwohner:**

**Wohnungen je 1000 Einwohner:**

**Einfamilienhäuser-Entwicklung in Prozent:**

**Wohnungen-Entwicklung in Prozent:**

Gemeinde	Esslingen am Neckar, Stadt	Land	Baden-Württemberg		
Rang	6	Daten	Minimum	Mittelwert	Maximum
<b>Baugenehmigungen EFH je 1000 Einwohner:</b>					
<b>Baugenehmigungen Wohnungen je 1000 Einwohner:</b>					
<b>Neubaubedarf Wohnungen 2030-Prognose:</b>					
<b>Entfernung Universität:</b>					
<b>Entfernung Universität Chemie:</b>					
<b>Entfernung Universität Elektrotechnik:</b>					
<b>Entfernung Universität Maschinenbau:</b>					
<b>Abiturienten-Anteil in Prozent:</b>					
Gästebetten je 1000 Einwohner Veränderung %:	-7,29	-65,05	-3,75	66,22	
Bettenbelegung Veränderung %:	-43,92	-73,83	-36,22	76,96	
Gästebetten Hotels je 1000 Einw. Veränderung %:	-7,45	-25,55	-2,97	29,76	
Bettenbelegung Hotels Veränderung %:	-54,51	-55,51	-38,45	-14,15	
Produktivität verarb. Gewerbe Veränderung %:	-10,45	-37,77	-3,23	35,61	
<b>Lohn Industrie (ohne Bau) p.a.:</b>					
<b>Lohn Baugewerbe p.a.:</b>					
<b>Lohn Handel, Gaststätten, Verkehr:</b>					
<b>Lohn-Entwicklung insges. in Prozent:</b>					
Besch.-Anteil verar. Gewerbe Veränderung %:	-1,60	-57,51	-2,64	67,45	
Besch.-Anteil Herst. Chemie Veränderung %:	-2,96	-72,70	-5,67	7,46	
Besch.-Anteil Herst. Metallzeug. Veränderung %:	-4,44	-51,72	-3,09	88,60	
Besch.-Anteil elektronische Erzeug. Veränderung %:	-14,81	-25,45	-1,13	46,25	
Besch.-Anteil Maschinenbau Veränderung %:	-1,72	-33,82	-2,35	83,45	
Besch.-Anteil Herstellung KFZ Veränderung %:		-10,03	-1,70	14,30	
Besch.-Anteil Handel Veränderung %:	-3,33	-22,37	0,02	75,97	
Besch.-Anteil Einzelhandel Veränderung %:	-1,31	-31,12	1,14	161,58	
Besch.-Anteil EH Elektronik Veränderung %:	5,37	-56,05	-2,69	156,25	
Besch.-Anteil EH Waren versch. Art Veränderung %:	15,95	-39,54	4,31	104,84	
Besch.-Anteil Verkehr und Lagerei Veränderung %:	2,83	-66,87	1,59	89,93	
Besch.-Anteil Gastgewerbe Veränderung %:	-12,83	-38,35	-7,42	63,26	
Besch.-Anteil Finanz-, Vers. Veränderung %:	-40,62	-53,08	-0,24	112,66	
Besch.-Anteil VGR prod. Gewerbe Veränderung %:	-2,78	-14,43	-1,36	4,19	
Besch.-Anteil VGR verarb. Gew. Veränderung %:	-3,57	-22,87	-2,39	6,80	
Besch.-Anteil VGR Dienstl. Veränderung %:	-2,94	-4,45	-0,88	3,55	
Besch.-Anteil Handel, Gastg., Verk. Veränderung %:	-5,24	-11,65	-2,16	9,07	

### Standortprofil - Ranking

Angabe der Variablenwerte als Prozentzahl vom Optimalwert  
 Je länger ein Balken, desto positiver im Sinne der Analyse  
 0 bedeutet: der ungünstigste Wert liegt vor

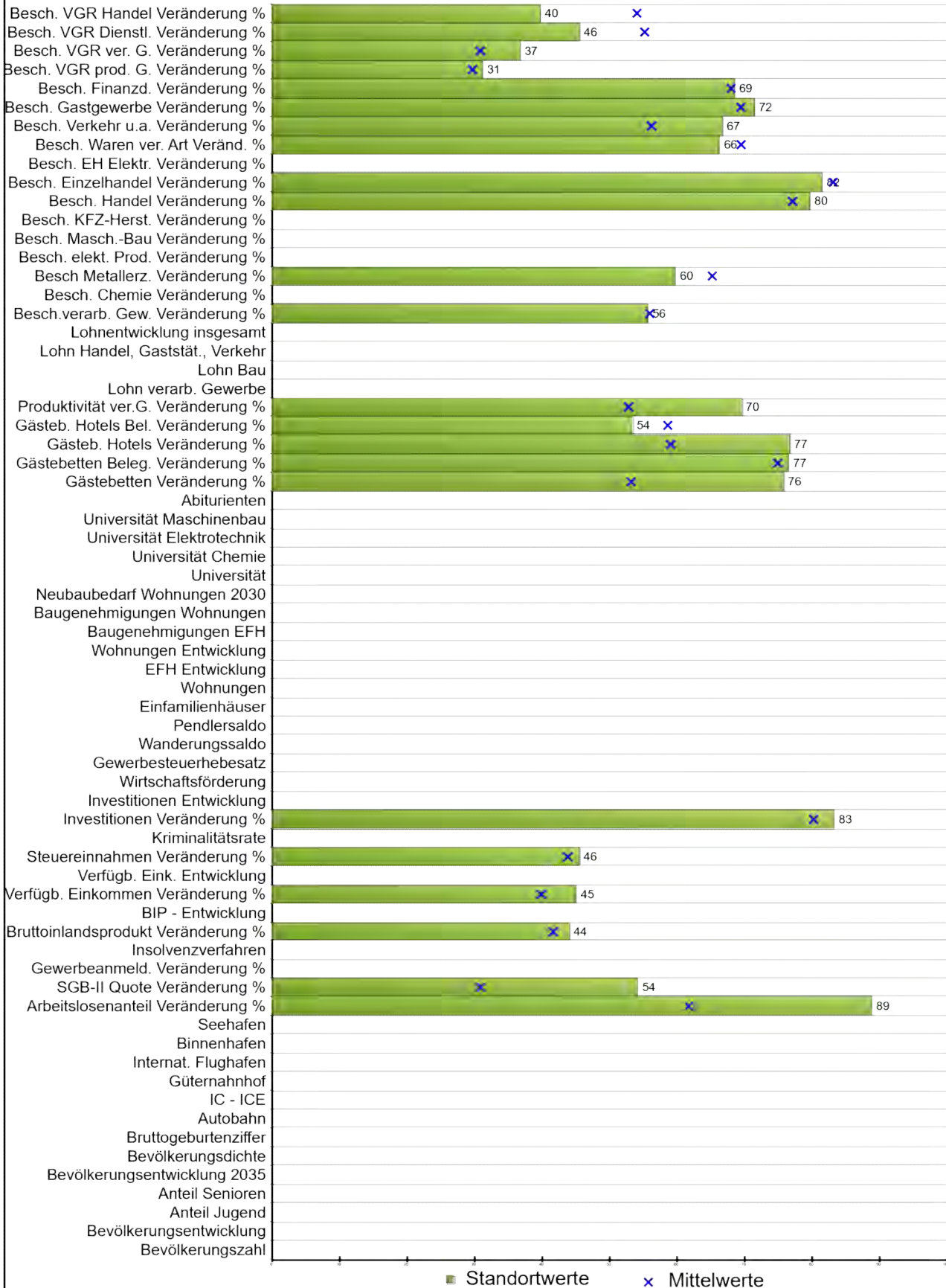

Stadt / Gemeinde **Dachau, GKSt** Land **Bayern**

Rang **7**

**Daten**      **Minimum**      **Mittelwert**      **Maximum**

**Bevölkerungszahl der Gemeinde:**

**prozentuale Bevölkerungsentwicklung:**

**Bevölkerungsanteil unter 20 Jahre in Prozent:**

**Bevölkerungsanteil über 65 Jahre in Prozent:**

**Bevölkerungsentwicklung bis 2035 in Prozent:**

**Bevölkerungsdichte:**

**Bruttogeburtenziffer:**

**Entfernung Autobahn:**

**Entfernung IC-ICE:**

**Entfernung Güterbahnhof:**

**Entfernung internationaler Flughafen:**

**Entfernung Binnenhafen:**

**Entfernung Seehafen:**

**Arbeitslosenanteile Veränderung %:**      **51,54**      **-50,76**      **20,28**      **64,16**

**SGB-II-Quote Veränderung %:**      **5,56**      **-10,14**      **-1,16**      **18,75**

**Gewerbeanmeld.-Saldo je 1000 Einw. Veränd. %:**

**Insolvenzverfahren je 1000 Einwohner.:**

**BIP je Einwohner Veränderung %:**      **-2,71**      **-18,59**      **-2,01**      **9,87**

**BIP-Entwicklung je Einwohner:**

**Verfügbares Einkommen je Einw. Veränderung %:**      **-0,98**      **-14,40**      **0,31**      **10,13**

**Verfügbares Einkommen Entwicklung:**

**Steuereinnahmen Veränderung %:**      **-6,73**      **-88,24**      **-4,10**      **61,81**

**Kriminalitätsrate je 100 Einwohner:**

**Investitionen je Beschäftigten Veränderung %:**      **-18,92**      **-74,56**      **-8,43**      **261,83**

**Investitionen-Entwicklung:**

**Wirtschaftsförderung max. in Prozent:**

**Gewerbesteuerhebesatz:**

**Wanderungssaldo in Prozent:**

**Pendlersaldo in Prozent:**

**Einfamilienhäuser je 1000 Einwohner:**

**Wohnungen je 1000 Einwohner:**

**Einfamilienhäuser-Entwicklung in Prozent:**

**Wohnungen-Entwicklung in Prozent:**



Gemeinde	Dachau, GKSt	Land	Bayern		
Rang	7	Daten	Minimum	Mittelwert	Maximum
<b>Baugenehmigungen EFH je 1000 Einwohner:</b>					
<b>Baugenehmigungen Wohnungen je 1000 Einwohner:</b>					
<b>Neubaubedarf Wohnungen 2030-Prognose:</b>					
<b>Entfernung Universität:</b>					
<b>Entfernung Universität Chemie:</b>					
<b>Entfernung Universität Elektrotechnik:</b>					
<b>Entfernung Universität Maschinenbau:</b>					
<b>Abiturienten-Anteil in Prozent:</b>					
Gästebetten je 1000 Einwohner Veränderung %:	-33,50	-65,05	-3,75	66,22	
Bettenbelegung Veränderung %:	-38,76	-73,83	-36,22	76,96	
Gästebetten Hotels je 1000 Einw. Veränderung %:	-12,76	-25,55	-2,97	29,76	
Bettenbelegung Hotels Veränderung %:	-36,29	-55,51	-38,45	-14,15	
Produktivität verarb. Gewerbe Veränderung %:	-15,55	-37,77	-3,23	35,61	
<b>Lohn Industrie (ohne Bau) p.a.:</b>					
<b>Lohn Baugewerbe p.a.:</b>					
<b>Lohn Handel, Gaststätten, Verkehr:</b>					
<b>Lohn-Entwicklung insges. in Prozent:</b>					
Besch.-Anteil verar. Gewerbe Veränderung %:	-2,37	-57,51	-2,64	67,45	
Besch.-Anteil Herst. Chemie Veränderung %:		-72,70	-5,67	7,46	
Besch.-Anteil Herst. Metallzeug. Veränderung %:	4,51	-51,72	-3,09	88,60	
Besch.-Anteil elektronische Erzeug. Veränderung %:		-25,45	-1,13	46,25	
Besch.-Anteil Maschinenbau Veränderung %:		-33,82	-2,35	83,45	
Besch.-Anteil Herstellung KFZ Veränderung %:		-10,03	-1,70	14,30	
Besch.-Anteil Handel Veränderung %:	-2,56	-22,37	0,02	75,97	
Besch.-Anteil Einzelhandel Veränderung %:	4,23	-31,12	1,14	161,58	
Besch.-Anteil EH Elektronik Veränderung %:		-56,05	-2,69	156,25	
Besch.-Anteil EH Waren versch. Art Veränderung %:	8,88	-39,54	4,31	104,84	
Besch.-Anteil Verkehr und Lagerei Veränderung %:	-14,96	-66,87	1,59	89,93	
Besch.-Anteil Gastgewerbe Veränderung %:	-9,54	-38,35	-7,42	63,26	
Besch.-Anteil Finanz-, Vers. Veränderung %:	-1,20	-53,08	-0,24	112,66	
Besch.-Anteil VGR prod. Gewerbe Veränderung %:	-1,64	-14,43	-1,36	4,19	
Besch.-Anteil VGR verarb. Gew. Veränderung %:	-4,15	-22,87	-2,39	6,80	
Besch.-Anteil VGR Dienstl. Veränderung %:	-0,10	-4,45	-0,88	3,55	
Besch.-Anteil Handel, Gastg., Verk. Veränderung %:	0,80	-11,65	-2,16	9,07	

### Standortprofil - Ranking

Angabe der Variablenwerte als Prozentzahl vom Optimalwert  
 Je länger ein Balken, desto positiver im Sinne der Analyse  
 0 bedeutet: der ungünstigste Wert liegt vor

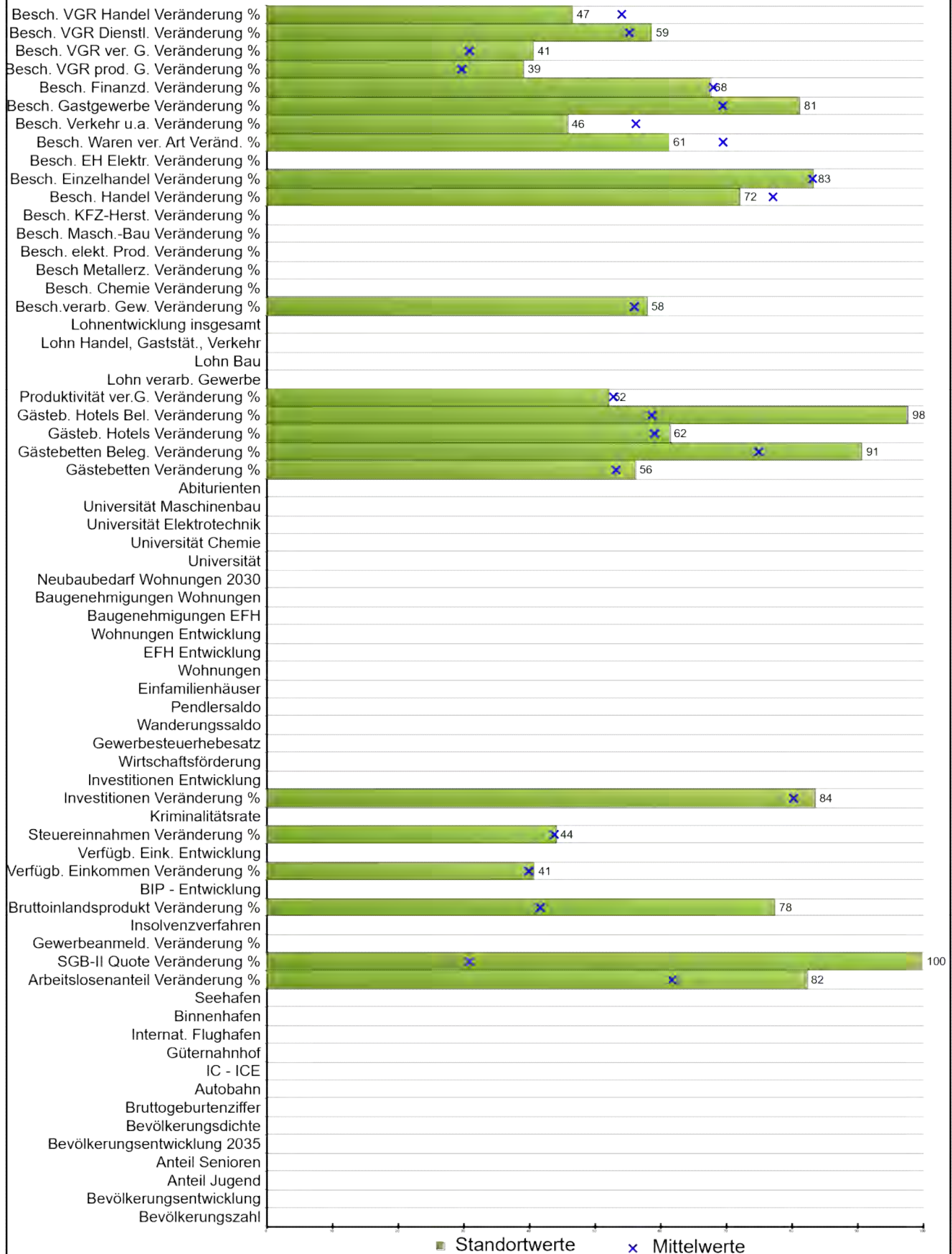

Stadt / Gemeinde	Neufahrn b.Freising	Land	Bayern	
Rang	8			
	Daten	Minimum	Mittelwert	Maximum
<b>Bevölkerungszahl der Gemeinde:</b>				
<b>prozentuale Bevölkerungsentwicklung:</b>				
<b>Bevölkerungsanteil unter 20 Jahre in Prozent:</b>				
<b>Bevölkerungsanteil über 65 Jahre in Prozent:</b>				
<b>Bevölkerungsentwicklung bis 2035 in Prozent:</b>				
<b>Bevölkerungsdichte:</b>				
<b>Bruttogeburtenziffer:</b>				
<b>Entfernung Autobahn:</b>				
<b>Entfernung IC-ICE:</b>				
<b>Entfernung Güterbahnhof:</b>				
<b>Entfernung internationaler Flughafen:</b>				
<b>Entfernung Binnenhafen:</b>				
<b>Entfernung Seehafen:</b>				
<b>Arbeitslosenanteile Veränderung %:</b>	43,94	-50,76	20,28	64,16
<b>SGB-II-Quote Veränderung %:</b>	18,75	-10,14	-1,16	18,75
<b>Gewerbeanmeld.-Saldo je 1000 Einw. Veränd. %:</b>				
<b>Insolvenzverfahren je 1000 Einwohner.:</b>				
<b>BIP je Einwohner Veränderung %:</b>	-12,20	-18,59	-2,01	9,87
<b>BIP-Entwicklung je Einwohner:</b>				
<b>Verfügbares Einkommen je Einw. Veränderung %:</b>	0,10	-14,40	0,31	10,13
<b>Verfügbares Einkommen Entwicklung:</b>				
<b>Steuereinnahmen Veränderung %:</b>	-4,56	-88,24	-4,10	61,81
<b>Kriminalitätsrate je 100 Einwohner:</b>				
<b>Investitionen je Beschäftigten Veränderung %:</b>	-19,65	-74,56	-8,43	261,83
<b>Investitionen-Entwicklung:</b>				
<b>Wirtschaftsförderung max. in Prozent:</b>				
<b>Gewerbesteuerhebesatz:</b>				
<b>Wanderungssaldo in Prozent:</b>				
<b>Pendlersaldo in Prozent:</b>				
<b>Einfamilienhäuser je 1000 Einwohner:</b>				
<b>Wohnungen je 1000 Einwohner:</b>				
<b>Einfamilienhäuser-Entwicklung in Prozent:</b>				
<b>Wohnungen-Entwicklung in Prozent:</b>				

Gemeinde	Neufahrn b.Freising	Land	Bayern		
Rang	8				
	Daten	Minimum	Mittelwert	Maximum	
<b>Baugenehmigungen EFH je 1000 Einwohner:</b>					
<b>Baugenehmigungen Wohnungen je 1000 Einwohner:</b>					
<b>Neubaubedarf Wohnungen 2030-Prognose:</b>					
<b>Entfernung Universität:</b>					
<b>Entfernung Universität Chemie:</b>					
<b>Entfernung Universität Elektrotechnik:</b>					
<b>Entfernung Universität Maschinenbau:</b>					
<b>Abiturienten-Anteil in Prozent:</b>					
Gästebetten je 1000 Einwohner Veränderung %:	-7,62	-65,05	-3,75	66,22	
Bettenbelegung Veränderung %:	-59,95	-73,83	-36,22	76,96	
Gästebetten Hotels je 1000 Einw. Veränderung %:	-4,27	-25,55	-2,97	29,76	
Bettenbelegung Hotels Veränderung %:	-54,61	-55,51	-38,45	-14,15	
Produktivität verarb. Gewerbe Veränderung %:	-2,77	-37,77	-3,23	35,61	
<b>Lohn Industrie (ohne Bau) p.a.:</b>					
<b>Lohn Baugewerbe p.a.:</b>					
<b>Lohn Handel, Gaststätten, Verkehr:</b>					
<b>Lohn-Entwicklung insges. in Prozent:</b>					
Besch.-Anteil verar. Gewerbe Veränderung %:	-5,11	-57,51	-2,64	67,45	
Besch.-Anteil Herst. Chemie Veränderung %:		-72,70	-5,67	7,46	
Besch.-Anteil Herst. Metallerzeug. Veränderung %:		-51,72	-3,09	88,60	
Besch.-Anteil elektronische Erzeug. Veränderung %:		-25,45	-1,13	46,25	
Besch.-Anteil Maschinenbau Veränderung %:		-33,82	-2,35	83,45	
Besch.-Anteil Herstellung KFZ Veränderung %:		-10,03	-1,70	14,30	
Besch.-Anteil Handel Veränderung %:	4,94	-22,37	0,02	75,97	
Besch.-Anteil Einzelhandel Veränderung %:	0,78	-31,12	1,14	161,58	
Besch.-Anteil EH Elektronik Veränderung %:		-56,05	-2,69	156,25	
Besch.-Anteil EH Waren versch. Art Veränderung %:	16,19	-39,54	4,31	104,84	
Besch.-Anteil Verkehr und Lagerei Veränderung %:	17,88	-66,87	1,59	89,93	
Besch.-Anteil Gastgewerbe Veränderung %:	-19,37	-38,35	-7,42	63,26	
Besch.-Anteil Finanz-, Vers. Veränderung %:	0,53	-53,08	-0,24	112,66	
Besch.-Anteil VGR prod. Gewerbe Veränderung %:	-3,12	-14,43	-1,36	4,19	
Besch.-Anteil VGR verarb. Gew. Veränderung %:	-5,29	-22,87	-2,39	6,80	
Besch.-Anteil VGR Dienstl. Veränderung %:	-1,15	-4,45	-0,88	3,55	
Besch.-Anteil Handel, Gastg., Verk. Veränderung %:	-0,61	-11,65	-2,16	9,07	

### Standortprofil - Ranking

Angabe der Variablenwerte als Prozentzahl vom Optimalwert  
 Je länger ein Balken, desto positiver im Sinne der Analyse  
 0 bedeutet: der ungünstigste Wert liegt vor

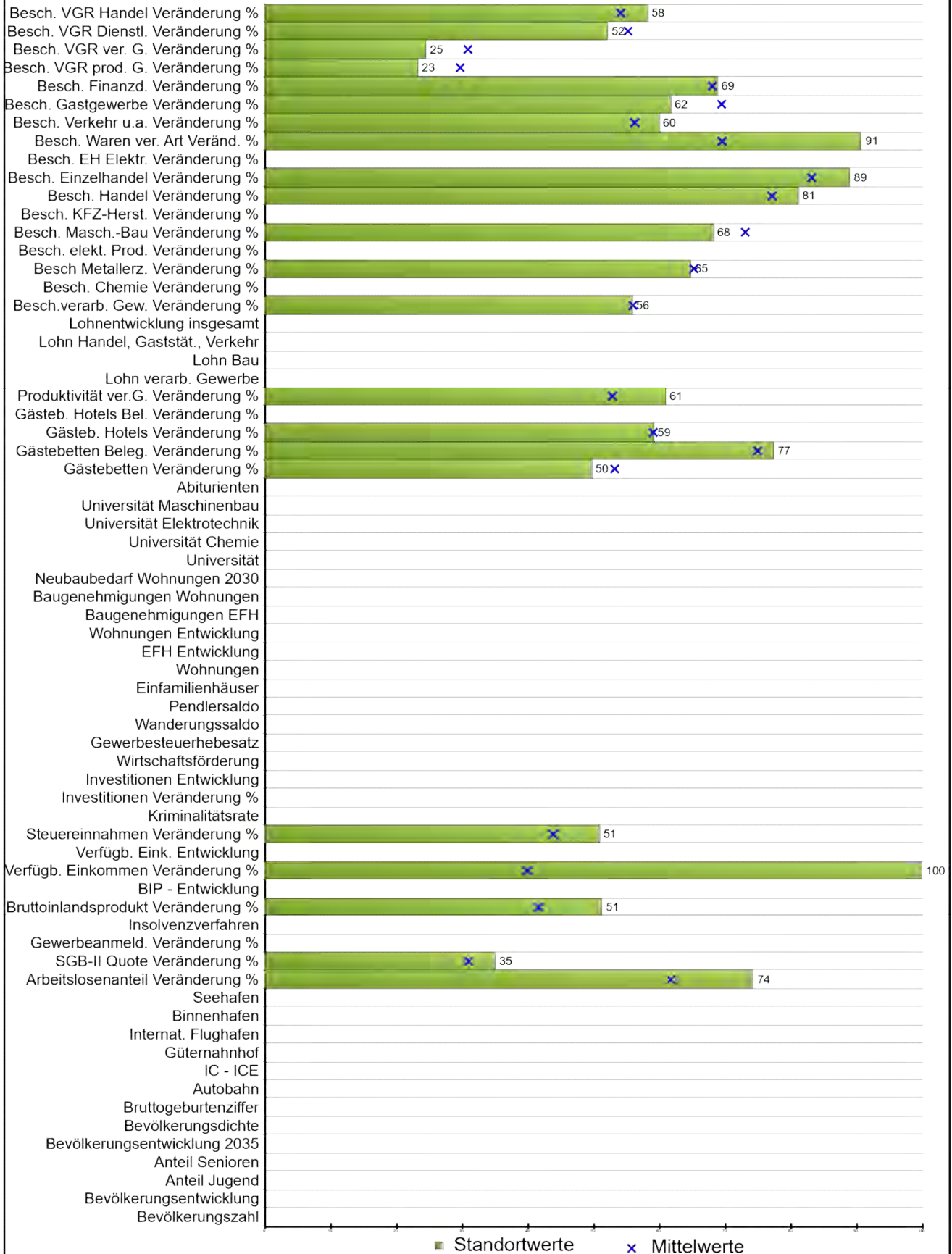

Stadt / Gemeinde **Attendorn, Hansestadt** Land **Nordrhein-Westfalen**

Rang **9**

**Daten**      **Minimum**      **Mittelwert**      **Maximum**

**Bevölkerungszahl der Gemeinde:**

**prozentuale Bevölkerungsentwicklung:**

**Bevölkerungsanteil unter 20 Jahre in Prozent:**

**Bevölkerungsanteil über 65 Jahre in Prozent:**

**Bevölkerungsentwicklung bis 2035 in Prozent:**

**Bevölkerungsdichte:**

**Bruttogeburtenziffer:**

**Entfernung Autobahn:**

**Entfernung IC-ICE:**

**Entfernung Güterbahnhof:**

**Entfernung internationaler Flughafen:**

**Entfernung Binnenhafen:**

**Entfernung Seehafen:**

**Arbeitslosenanteile Veränderung %:**      34,75      -50,76      20,28      64,16

**SGB-II-Quote Veränderung %:**      0,00      -10,14      -1,16      18,75

**Gewerbeanmeld.-Saldo je 1000 Einw. Veränd. %:**

**Insolvenzverfahren je 1000 Einwohner.:**

**BIP je Einwohner Veränderung %:**      -4,75      -18,59      -2,01      9,87

**BIP-Entwicklung je Einwohner:**

**Verfügbares Einkommen je Einw. Veränderung %:**      -14,40      -14,40      0,31      10,13

**Verfügbares Einkommen Entwicklung:**

**Steuereinnahmen Veränderung %:**      -14,64      -88,24      -4,10      61,81

**Kriminalitätsrate je 100 Einwohner:**

**Investitionen je Beschäftigten Veränderung %:**      -74,56      -8,43      261,83

**Investitionen-Entwicklung:**

**Wirtschaftsförderung max. in Prozent:**

**Gewerbesteuerhebesatz:**

**Wanderungssaldo in Prozent:**

**Pendlersaldo in Prozent:**

**Einfamilienhäuser je 1000 Einwohner:**

**Wohnungen je 1000 Einwohner:**

**Einfamilienhäuser-Entwicklung in Prozent:**

**Wohnungen-Entwicklung in Prozent:**

Gemeinde	Attendorn, Hansestadt	Land	Nordrhein-Westfalen		
Rang	9	Daten	Minimum	Mittelwert	Maximum
<b>Baugenehmigungen EFH je 1000 Einwohner:</b>					
<b>Baugenehmigungen Wohnungen je 1000 Einwohner:</b>					
<b>Neubaubedarf Wohnungen 2030-Prognose:</b>					
<b>Entfernung Universität:</b>					
<b>Entfernung Universität Chemie:</b>					
<b>Entfernung Universität Elektrotechnik:</b>					
<b>Entfernung Universität Maschinenbau:</b>					
<b>Abiturienten-Anteil in Prozent:</b>					
Gästebetten je 1000 Einwohner Veränderung %:	0,90	-65,05	-3,75	66,22	
Bettenbelegung Veränderung %:	-39,90	-73,83	-36,22	76,96	
Gästebetten Hotels je 1000 Einw. Veränderung %:	-2,99	-25,55	-2,97	29,76	
Bettenbelegung Hotels Veränderung %:		-55,51	-38,45	-14,15	
Produktivität verarb. Gewerbe Veränderung %:	-9,18	-37,77	-3,23	35,61	
<b>Lohn Industrie (ohne Bau) p.a.:</b>					
<b>Lohn Baugewerbe p.a.:</b>					
<b>Lohn Handel, Gaststätten, Verkehr:</b>					
<b>Lohn-Entwicklung insges. in Prozent:</b>					
Besch.-Anteil verar. Gewerbe Veränderung %:	-2,48	-57,51	-2,64	67,45	
Besch.-Anteil Herst. Chemie Veränderung %:		-72,70	-5,67	7,46	
Besch.-Anteil Herst. Metallzeug. Veränderung %:	-2,46	-51,72	-3,09	88,60	
Besch.-Anteil elektronische Erzeug. Veränderung %:		-25,45	-1,13	46,25	
Besch.-Anteil Maschinenbau Veränderung %:	3,36	-33,82	-2,35	83,45	
Besch.-Anteil Herstellung KFZ Veränderung %:		-10,03	-1,70	14,30	
Besch.-Anteil Handel Veränderung %:	-3,90	-22,37	0,02	75,97	
Besch.-Anteil Einzelhandel Veränderung %:	-10,03	-31,12	1,14	161,58	
Besch.-Anteil EH Elektronik Veränderung %:		-56,05	-2,69	156,25	
Besch.-Anteil EH Waren versch. Art Veränderung %:	-26,27	-39,54	4,31	104,84	
Besch.-Anteil Verkehr und Lagerei Veränderung %:	-4,15	-66,87	1,59	89,93	
Besch.-Anteil Gastgewerbe Veränderung %:	0,45	-38,35	-7,42	63,26	
Besch.-Anteil Finanz-, Vers. Veränderung %:	-1,55	-53,08	-0,24	112,66	
Besch.-Anteil VGR prod. Gewerbe Veränderung %:	-0,15	-14,43	-1,36	4,19	
Besch.-Anteil VGR verarb. Gew. Veränderung %:	-0,50	-22,87	-2,39	6,80	
Besch.-Anteil VGR Dienstl. Veränderung %:	-0,63	-4,45	-0,88	3,55	
Besch.-Anteil Handel, Gastg., Verk. Veränderung %:	-3,00	-11,65	-2,16	9,07	

### Standortprofil - Ranking

Angabe der Variablenwerte als Prozentzahl vom Optimalwert  
 Je länger ein Balken, desto positiver im Sinne der Analyse  
 0 bedeutet: der ungünstigste Wert liegt vor

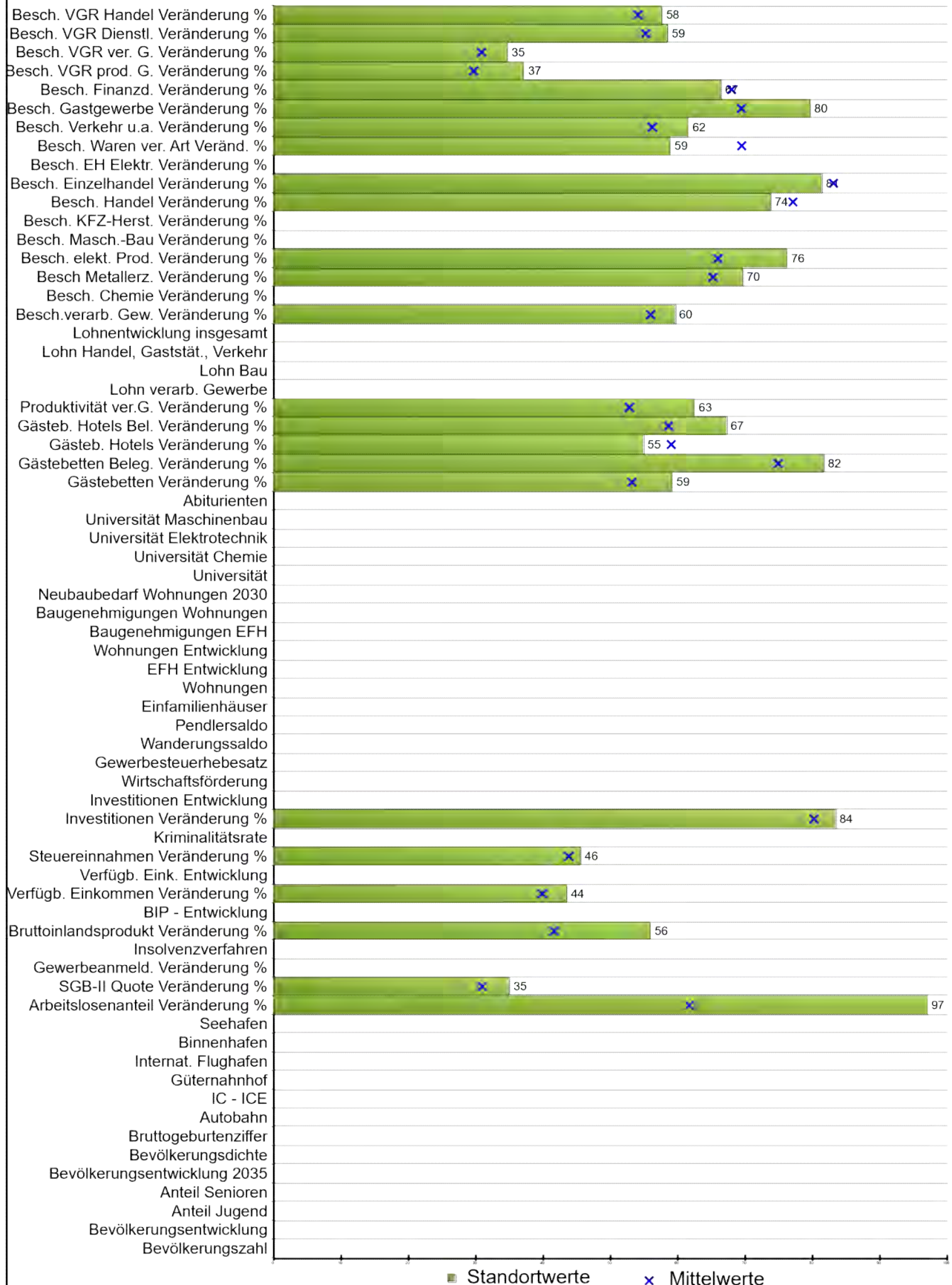



Stadt / Gemeinde **Rottweil, Stadt** Land **Baden-Württemberg**

Rang **10**

**Daten**      **Minimum**      **Mittelwert**      **Maximum**

**Bevölkerungszahl der Gemeinde:**

**prozentuale Bevölkerungsentwicklung:**

**Bevölkerungsanteil unter 20 Jahre in Prozent:**

**Bevölkerungsanteil über 65 Jahre in Prozent:**

**Bevölkerungsentwicklung bis 2035 in Prozent:**

**Bevölkerungsdichte:**

**Bruttogeburtenziffer:**

**Entfernung Autobahn:**

**Entfernung IC-ICE:**

**Entfernung Güterbahnhof:**

**Entfernung internationaler Flughafen:**

**Entfernung Binnenhafen:**

**Entfernung Seehafen:**

**Arbeitslosenanteile Veränderung %:**      60,89      -50,76      20,28      64,16

**SGB-II-Quote Veränderung %:**      0,00      -10,14      -1,16      18,75

**Gewerbeanmeld.-Saldo je 1000 Einw. Veränd. %:**

**Insolvenzverfahren je 1000 Einwohner.:**

**BIP je Einwohner Veränderung %:**      -6,09      -18,59      -2,01      9,87

**BIP-Entwicklung je Einwohner:**

**Verfügbares Einkommen je Einw. Veränderung %:**      -0,58      -14,40      0,31      10,13

**Verfügbares Einkommen Entwicklung:**

**Steuereinnahmen Veränderung %:**      -6,77      -88,24      -4,10      61,81

**Kriminalitätsrate je 100 Einwohner:**

**Investitionen je Beschäftigten Veränderung %:**      -19,22      -74,56      -8,43      261,83

**Investitionen-Entwicklung:**

**Wirtschaftsförderung max. in Prozent:**

**Gewerbesteuerhebesatz:**

**Wanderungssaldo in Prozent:**

**Pendlersaldo in Prozent:**

**Einfamilienhäuser je 1000 Einwohner:**

**Wohnungen je 1000 Einwohner:**

**Einfamilienhäuser-Entwicklung in Prozent:**

**Wohnungen-Entwicklung in Prozent:**

Gemeinde	Rottweil, Stadt	Land	Baden-Württemberg		
Rang	10	Daten	Minimum	Mittelwert	Maximum
<b>Baugenehmigungen EFH je 1000 Einwohner:</b>					
<b>Baugenehmigungen Wohnungen je 1000 Einwohner:</b>					
<b>Neubaubedarf Wohnungen 2030-Prognose:</b>					
<b>Entfernung Universität:</b>					
<b>Entfernung Universität Chemie:</b>					
<b>Entfernung Universität Elektrotechnik:</b>					
<b>Entfernung Universität Maschinenbau:</b>					
<b>Abiturienten-Anteil in Prozent:</b>					
Gästebetten je 1000 Einwohner Veränderung %:	-11,63	-65,05	-3,75	66,22	
Bettenbelegung Veränderung %:	-46,41	-73,83	-36,22	76,96	
Gästebetten Hotels je 1000 Einw. Veränderung %:	-0,66	-25,55	-2,97	29,76	
Bettenbelegung Hotels Veränderung %:	-42,01	-55,51	-38,45	-14,15	
Produktivität verarb. Gewerbe Veränderung %:	-10,35	-37,77	-3,23	35,61	
<b>Lohn Industrie (ohne Bau) p.a.:</b>					
<b>Lohn Baugewerbe p.a.:</b>					
<b>Lohn Handel, Gaststätten, Verkehr:</b>					
<b>Lohn-Entwicklung insges. in Prozent:</b>					
Besch.-Anteil verar. Gewerbe Veränderung %:	-7,16	-57,51	-2,64	67,45	
Besch.-Anteil Herst. Chemie Veränderung %:		-72,70	-5,67	7,46	
Besch.-Anteil Herst. Metallzeug. Veränderung %:	-9,30	-51,72	-3,09	88,60	
Besch.-Anteil elektronische Erzeug. Veränderung %:	-8,52	-25,45	-1,13	46,25	
Besch.-Anteil Maschinenbau Veränderung %:		-33,82	-2,35	83,45	
Besch.-Anteil Herstellung KFZ Veränderung %:		-10,03	-1,70	14,30	
Besch.-Anteil Handel Veränderung %:	3,26	-22,37	0,02	75,97	
Besch.-Anteil Einzelhandel Veränderung %:	4,54	-31,12	1,14	161,58	
Besch.-Anteil EH Elektronik Veränderung %:		-56,05	-2,69	156,25	
Besch.-Anteil EH Waren versch. Art Veränderung %:	19,61	-39,54	4,31	104,84	
Besch.-Anteil Verkehr und Lagerei Veränderung %:	-6,83	-66,87	1,59	89,93	
Besch.-Anteil Gastgewerbe Veränderung %:	-17,81	-38,35	-7,42	63,26	
Besch.-Anteil Finanz-, Vers. Veränderung %:	2,35	-53,08	-0,24	112,66	
Besch.-Anteil VGR prod. Gewerbe Veränderung %:	-2,75	-14,43	-1,36	4,19	
Besch.-Anteil VGR verarb. Gew. Veränderung %:	-3,53	-22,87	-2,39	6,80	
Besch.-Anteil VGR Dienstl. Veränderung %:	-1,14	-4,45	-0,88	3,55	
Besch.-Anteil Handel, Gastg., Verk. Veränderung %:	-2,90	-11,65	-2,16	9,07	

### Standortprofil - Ranking

Angabe der Variablenwerte als Prozentzahl vom Optimalwert  
Je länger ein Balken, desto positiver im Sinne der Analyse  
0 bedeutet: der ungünstigste Wert liegt vor

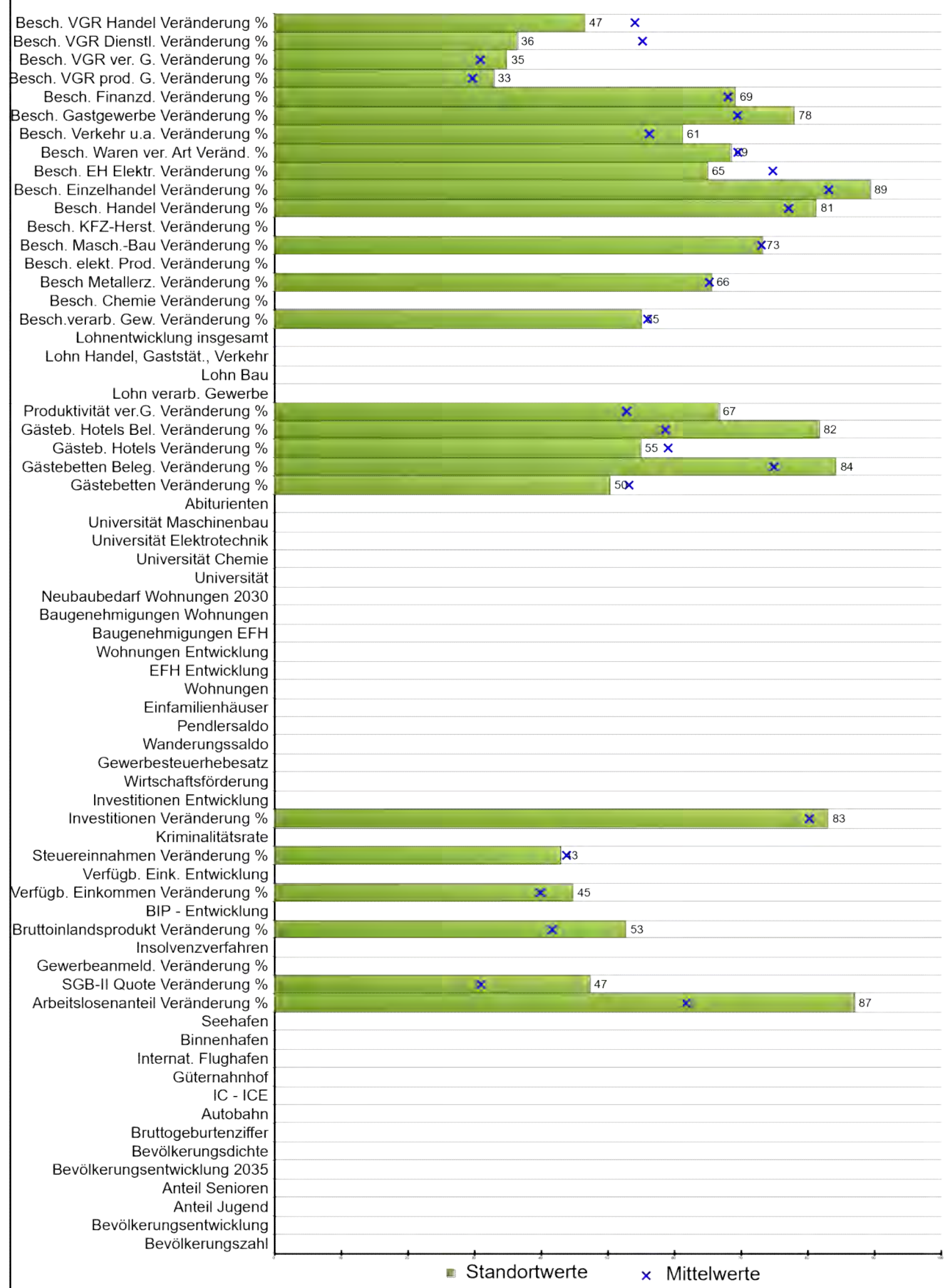

Stadt / Gemeinde **Neu-Ulm, GKSt** Land **Bayern**

Rang **11**

**Daten**      **Minimum**      **Mittelwert**      **Maximum**

**Bevölkerungszahl der Gemeinde:**

**prozentuale Bevölkerungsentwicklung:**

**Bevölkerungsanteil unter 20 Jahre in Prozent:**

**Bevölkerungsanteil über 65 Jahre in Prozent:**

**Bevölkerungsentwicklung bis 2035 in Prozent:**

**Bevölkerungsdichte:**

**Bruttogeburtenziffer:**

**Entfernung Autobahn:**

**Entfernung IC-ICE:**

**Entfernung Güterbahnhof:**

**Entfernung internationaler Flughafen:**

**Entfernung Binnenhafen:**

**Entfernung Seehafen:**

**Arbeitslosenanteile Veränderung %:**      49,39      -50,76      20,28      64,16

**SGB-II-Quote Veränderung %:**      3,57      -10,14      -1,16      18,75

**Gewerbeanmeld.-Saldo je 1000 Einw. Veränd. %:**

**Insolvenzverfahren je 1000 Einwohner.:**

**BIP je Einwohner Veränderung %:**      -5,17      -18,59      -2,01      9,87

**BIP-Entwicklung je Einwohner:**

**Verfügbares Einkommen je Einw. Veränderung %:**      -0,90      -14,40      0,31      10,13

**Verfügbares Einkommen Entwicklung:**

**Steuereinnahmen Veränderung %:**      -2,83      -88,24      -4,10      61,81

**Kriminalitätsrate je 100 Einwohner:**

**Investitionen je Beschäftigten Veränderung %:**      -18,03      -74,56      -8,43      261,83

**Investitionen-Entwicklung:**

**Wirtschaftsförderung max. in Prozent:**

**Gewerbesteuerhebesatz:**

**Wanderungssaldo in Prozent:**

**Pendlersaldo in Prozent:**

**Einfamilienhäuser je 1000 Einwohner:**

**Wohnungen je 1000 Einwohner:**

**Einfamilienhäuser-Entwicklung in Prozent:**

**Wohnungen-Entwicklung in Prozent:**

Gemeinde	Neu-Ulm, GKSt	Land	Bayern		
Rang	11	Daten	Minimum	Mittelwert	Maximum
<b>Baugenehmigungen EFH je 1000 Einwohner:</b>					
<b>Baugenehmigungen Wohnungen je 1000 Einwohner:</b>					
<b>Neubaubedarf Wohnungen 2030-Prognose:</b>					
<b>Entfernung Universität:</b>					
<b>Entfernung Universität Chemie:</b>					
<b>Entfernung Universität Elektrotechnik:</b>					
<b>Entfernung Universität Maschinenbau:</b>					
<b>Abiturienten-Anteil in Prozent:</b>					
Gästebetten je 1000 Einwohner Veränderung %:	-0,06	-65,05	-3,75	66,22	
Bettenbelegung Veränderung %:	-50,31	-73,83	-36,22	76,96	
Gästebetten Hotels je 1000 Einw. Veränderung %:	-0,69	-25,55	-2,97	29,76	
Bettenbelegung Hotels Veränderung %:	-48,02	-55,51	-38,45	-14,15	
Produktivität verarb. Gewerbe Veränderung %:	-13,39	-37,77	-3,23	35,61	
<b>Lohn Industrie (ohne Bau) p.a.:</b>					
<b>Lohn Baugewerbe p.a.:</b>					
<b>Lohn Handel, Gaststätten, Verkehr:</b>					
<b>Lohn-Entwicklung insges. in Prozent:</b>					
Besch.-Anteil verar. Gewerbe Veränderung %:	-1,57	-57,51	-2,64	67,45	
Besch.-Anteil Herst. Chemie Veränderung %:		-72,70	-5,67	7,46	
Besch.-Anteil Herst. Metallzeug. Veränderung %:	-3,73	-51,72	-3,09	88,60	
Besch.-Anteil elektronische Erzeug. Veränderung %:		-25,45	-1,13	46,25	
Besch.-Anteil Maschinenbau Veränderung %:	-2,53	-33,82	-2,35	83,45	
Besch.-Anteil Herstellung KFZ Veränderung %:		-10,03	-1,70	14,30	
Besch.-Anteil Handel Veränderung %:	-4,12	-22,37	0,02	75,97	
Besch.-Anteil Einzelhandel Veränderung %:	-10,83	-31,12	1,14	161,58	
Besch.-Anteil EH Elektronik Veränderung %:	18,05	-56,05	-2,69	156,25	
Besch.-Anteil EH Waren versch. Art Veränderung %:	5,90	-39,54	4,31	104,84	
Besch.-Anteil Verkehr und Lagerei Veränderung %:	-6,30	-66,87	1,59	89,93	
Besch.-Anteil Gastgewerbe Veränderung %:	-16,14	-38,35	-7,42	63,26	
Besch.-Anteil Finanz-, Vers. Veränderung %:	-2,19	-53,08	-0,24	112,66	
Besch.-Anteil VGR prod. Gewerbe Veränderung %:	-1,95	-14,43	-1,36	4,19	
Besch.-Anteil VGR verarb. Gew. Veränderung %:	-3,58	-22,87	-2,39	6,80	
Besch.-Anteil VGR Dienstl. Veränderung %:	0,63	-4,45	-0,88	3,55	
Besch.-Anteil Handel, Gastg., Verk. Veränderung %:	-0,61	-11,65	-2,16	9,07	

### Standortprofil - Ranking

Angabe der Variablenwerte als Prozentzahl vom Optimalwert  
 Je länger ein Balken, desto positiver im Sinne der Analyse  
 0 bedeutet: der ungünstigste Wert liegt vor

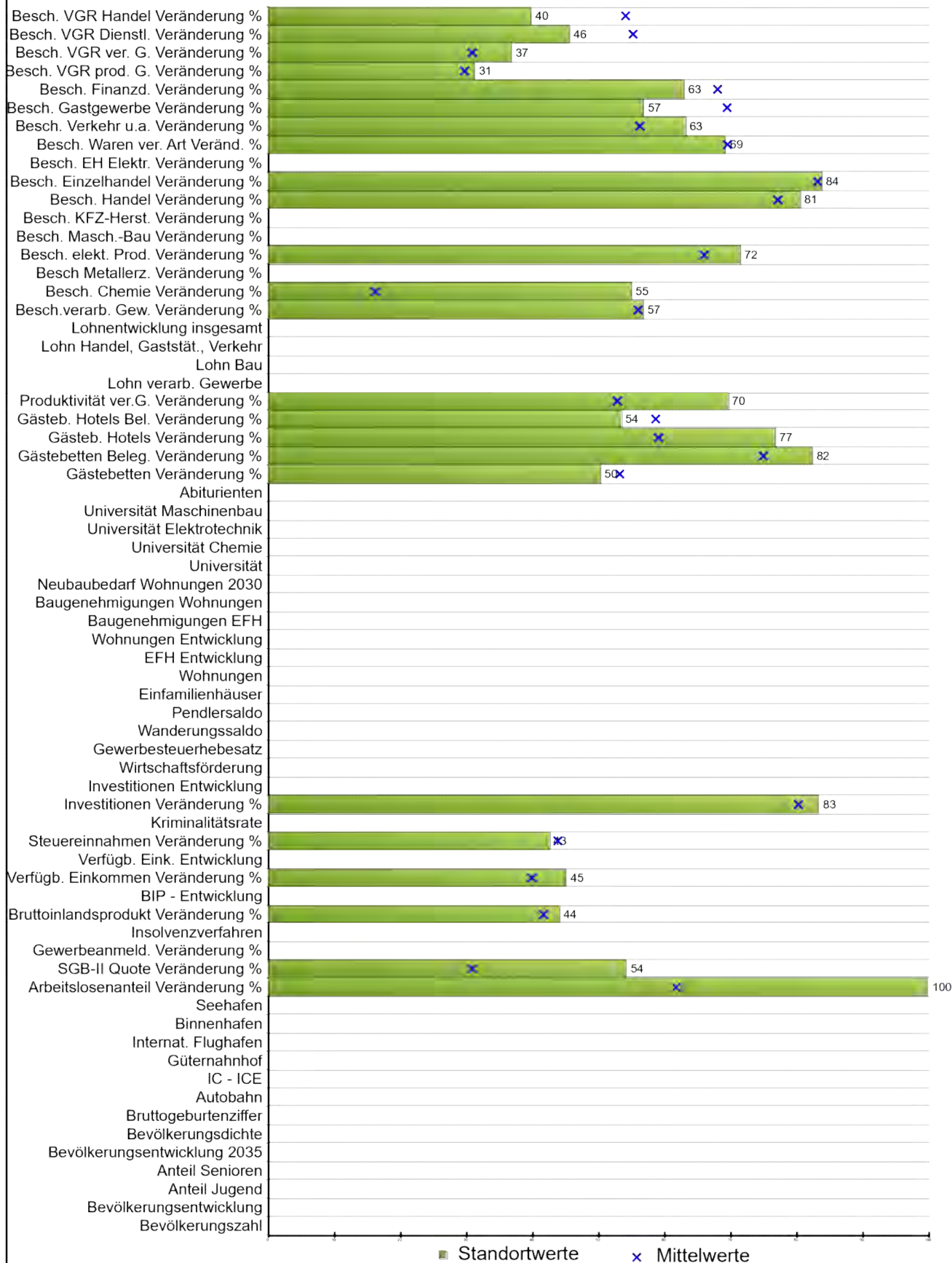

Stadt / Gemeinde **Karlsfeld** Land **Bayern**

Rang **12**

**Daten**      **Minimum**      **Mittelwert**      **Maximum**

**Bevölkerungszahl der Gemeinde:**

**prozentuale Bevölkerungsentwicklung:**

**Bevölkerungsanteil unter 20 Jahre in Prozent:**

**Bevölkerungsanteil über 65 Jahre in Prozent:**

**Bevölkerungsentwicklung bis 2035 in Prozent:**

**Bevölkerungsdichte:**

**Bruttogeburtenziffer:**

**Entfernung Autobahn:**

**Entfernung IC-ICE:**

**Entfernung Güterbahnhof:**

**Entfernung internationaler Flughafen:**

**Entfernung Binnenhafen:**

**Entfernung Seehafen:**

**Arbeitslosenanteile Veränderung %:**      **64,16**      **-50,76**      **20,28**      **64,16**

**SGB-II-Quote Veränderung %:**      **5,56**      **-10,14**      **-1,16**      **18,75**

**Gewerbeanmeld.-Saldo je 1000 Einw. Veränd. %:**

**Insolvenzverfahren je 1000 Einwohner.:**

**BIP je Einwohner Veränderung %:**      **-2,71**      **-18,59**      **-2,01**      **9,87**

**BIP-Entwicklung je Einwohner:**

**Verfügbares Einkommen je Einw. Veränderung %:**      **-0,98**      **-14,40**      **0,31**      **10,13**

**Verfügbares Einkommen Entwicklung:**

**Steuereinnahmen Veränderung %:**      **-2,21**      **-88,24**      **-4,10**      **61,81**

**Kriminalitätsrate je 100 Einwohner:**

**Investitionen je Beschäftigten Veränderung %:**      **-18,92**      **-74,56**      **-8,43**      **261,83**

**Investitionen-Entwicklung:**

**Wirtschaftsförderung max. in Prozent:**

**Gewerbesteuerhebesatz:**

**Wanderungssaldo in Prozent:**

**Pendlersaldo in Prozent:**

**Einfamilienhäuser je 1000 Einwohner:**

**Wohnungen je 1000 Einwohner:**

**Einfamilienhäuser-Entwicklung in Prozent:**

**Wohnungen-Entwicklung in Prozent:**

Gemeinde	Karlsfeld	Land	Bayern	
Rang	12			
	Daten	Minimum	Mittelwert	Maximum
<b>Baugenehmigungen EFH je 1000 Einwohner:</b>				
<b>Baugenehmigungen Wohnungen je 1000 Einwohner:</b>				
<b>Neubaubedarf Wohnungen 2030-Prognose:</b>				
<b>Entfernung Universität:</b>				
<b>Entfernung Universität Chemie:</b>				
<b>Entfernung Universität Elektrotechnik:</b>				
<b>Entfernung Universität Maschinenbau:</b>				
<b>Abiturienten-Anteil in Prozent:</b>				
Gästebetten je 1000 Einwohner Veränderung %:	0,09	-65,05	-3,75	66,22
Bettenbelegung Veränderung %:	-47,42	-73,83	-36,22	76,96
Gästebetten Hotels je 1000 Einw. Veränderung %:	-12,76	-25,55	-2,97	29,76
Bettenbelegung Hotels Veränderung %:	-36,29	-55,51	-38,45	-14,15
Produktivität verarb. Gewerbe Veränderung %:	-15,55	-37,77	-3,23	35,61
<b>Lohn Industrie (ohne Bau) p.a.:</b>				
<b>Lohn Baugewerbe p.a.:</b>				
<b>Lohn Handel, Gaststätten, Verkehr:</b>				
<b>Lohn-Entwicklung insges. in Prozent:</b>				
Besch.-Anteil verar. Gewerbe Veränderung %:	-3,64	-57,51	-2,64	67,45
Besch.-Anteil Herst. Chemie Veränderung %:	-36,70	-72,70	-5,67	7,46
Besch.-Anteil Herst. Metallzeug. Veränderung %:		-51,72	-3,09	88,60
Besch.-Anteil elektronische Erzeug. Veränderung %:	-5,08	-25,45	-1,13	46,25
Besch.-Anteil Maschinenbau Veränderung %:		-33,82	-2,35	83,45
Besch.-Anteil Herstellung KFZ Veränderung %:		-10,03	-1,70	14,30
Besch.-Anteil Handel Veränderung %:	-3,33	-22,37	0,02	75,97
Besch.-Anteil Einzelhandel Veränderung %:	-0,12	-31,12	1,14	161,58
Besch.-Anteil EH Elektronik Veränderung %:		-56,05	-2,69	156,25
Besch.-Anteil EH Waren versch. Art Veränderung %:	4,67	-39,54	4,31	104,84
Besch.-Anteil Verkehr und Lagerei Veränderung %:	-9,26	-66,87	1,59	89,93
Besch.-Anteil Gastgewerbe Veränderung %:	5,39	-38,35	-7,42	63,26
Besch.-Anteil Finanz-, Vers. Veränderung %:	8,16	-53,08	-0,24	112,66
Besch.-Anteil VGR prod. Gewerbe Veränderung %:	-1,64	-14,43	-1,36	4,19
Besch.-Anteil VGR verarb. Gew. Veränderung %:	-4,15	-22,87	-2,39	6,80
Besch.-Anteil VGR Dienstl. Veränderung %:	-0,10	-4,45	-0,88	3,55
Besch.-Anteil Handel, Gastg., Verk. Veränderung %:	0,80	-11,65	-2,16	9,07



### Standortprofil - Ranking

Angabe der Variablenwerte als Prozentzahl vom Optimalwert  
 Je länger ein Balken, desto positiver im Sinne der Analyse  
 0 bedeutet: der ungünstigste Wert liegt vor

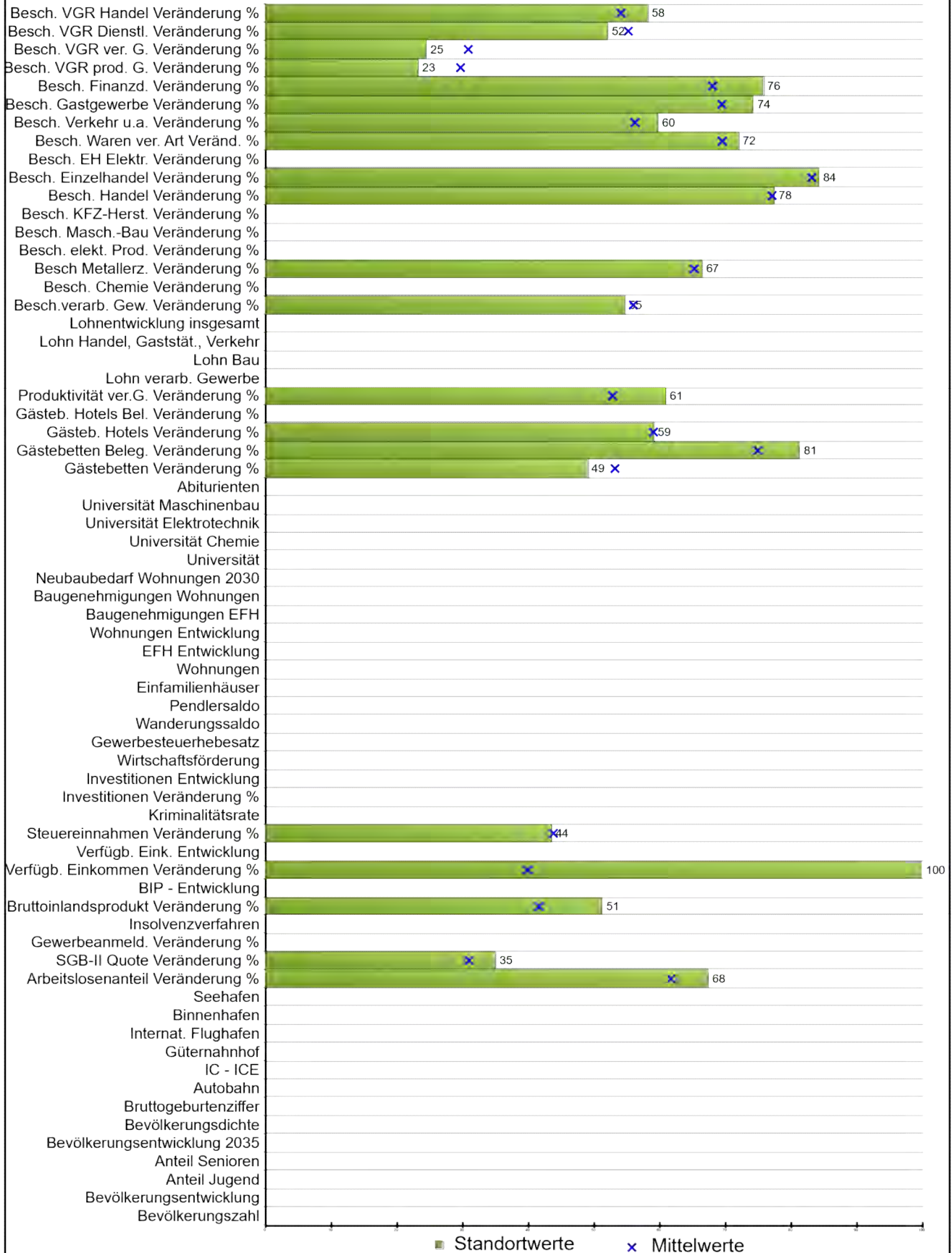

Stadt / Gemeinde **Lennestadt, Stadt** Land **Nordrhein-Westfalen**

Rang **13**

**Daten**      **Minimum**      **Mittelwert**      **Maximum**

**Bevölkerungszahl der Gemeinde:**

**prozentuale Bevölkerungsentwicklung:**

**Bevölkerungsanteil unter 20 Jahre in Prozent:**

**Bevölkerungsanteil über 65 Jahre in Prozent:**

**Bevölkerungsentwicklung bis 2035 in Prozent:**

**Bevölkerungsdichte:**

**Bruttogeburtenziffer:**

**Entfernung Autobahn:**

**Entfernung IC-ICE:**

**Entfernung Güterbahnhof:**

**Entfernung internationaler Flughafen:**

**Entfernung Binnenhafen:**

**Entfernung Seehafen:**

**Arbeitslosenanteile Veränderung %:**      26,83      -50,76      20,28      64,16

**SGB-II-Quote Veränderung %:**      0,00      -10,14      -1,16      18,75

**Gewerbeanmeld.-Saldo je 1000 Einw. Veränd. %:**

**Insolvenzverfahren je 1000 Einwohner.:**

**BIP je Einwohner Veränderung %:**      -4,75      -18,59      -2,01      9,87

**BIP-Entwicklung je Einwohner:**

**Verfügbares Einkommen je Einw. Veränderung %:**      -14,40      -14,40      0,31      10,13

**Verfügbares Einkommen Entwicklung:**

**Steuereinnahmen Veränderung %:**      -3,71      -88,24      -4,10      61,81

**Kriminalitätsrate je 100 Einwohner:**

**Investitionen je Beschäftigten Veränderung %:**      -74,56      -8,43      261,83

**Investitionen-Entwicklung:**

**Wirtschaftsförderung max. in Prozent:**

**Gewerbesteuerhebesatz:**

**Wanderungssaldo in Prozent:**

**Pendlersaldo in Prozent:**

**Einfamilienhäuser je 1000 Einwohner:**

**Wohnungen je 1000 Einwohner:**

**Einfamilienhäuser-Entwicklung in Prozent:**

**Wohnungen-Entwicklung in Prozent:**

Gemeinde	Lennestadt, Stadt		Land	Nordrhein-Westfalen	
Rang	13				
	Daten	Minimum	Mittelwert	Maximum	
<b>Baugenehmigungen EFH je 1000 Einwohner:</b>					
<b>Baugenehmigungen Wohnungen je 1000 Einwohner:</b>					
<b>Neubaubedarf Wohnungen 2030-Prognose:</b>					
<b>Entfernung Universität:</b>					
<b>Entfernung Universität Chemie:</b>					
<b>Entfernung Universität Elektrotechnik:</b>					
<b>Entfernung Universität Maschinenbau:</b>					
<b>Abiturienten-Anteil in Prozent:</b>					
Gästebetten je 1000 Einwohner Veränderung %:	1,73	-65,05	-3,75	66,22	
Bettenbelegung Veränderung %:	-45,84	-73,83	-36,22	76,96	
Gästebetten Hotels je 1000 Einw. Veränderung %:	-2,99	-25,55	-2,97	29,76	
Bettenbelegung Hotels Veränderung %:		-55,51	-38,45	-14,15	
Produktivität verarb. Gewerbe Veränderung %:	-9,18	-37,77	-3,23	35,61	
<b>Lohn Industrie (ohne Bau) p.a.:</b>					
<b>Lohn Baugewerbe p.a.:</b>					
<b>Lohn Handel, Gaststätten, Verkehr:</b>					
<b>Lohn-Entwicklung insges. in Prozent:</b>					
Besch.-Anteil verar. Gewerbe Veränderung %:	-1,04	-57,51	-2,64	67,45	
Besch.-Anteil Herst. Chemie Veränderung %:		-72,70	-5,67	7,46	
Besch.-Anteil Herst. Metallzeug. Veränderung %:	-4,82	-51,72	-3,09	88,60	
Besch.-Anteil elektronische Erzeug. Veränderung %:		-25,45	-1,13	46,25	
Besch.-Anteil Maschinenbau Veränderung %:		-33,82	-2,35	83,45	
Besch.-Anteil Herstellung KFZ Veränderung %:		-10,03	-1,70	14,30	
Besch.-Anteil Handel Veränderung %:	-0,37	-22,37	0,02	75,97	
Besch.-Anteil Einzelhandel Veränderung %:	-1,04	-31,12	1,14	161,58	
Besch.-Anteil EH Elektronik Veränderung %:		-56,05	-2,69	156,25	
Besch.-Anteil EH Waren versch. Art Veränderung %:	0,67	-39,54	4,31	104,84	
Besch.-Anteil Verkehr und Lagerei Veränderung %:	-3,95	-66,87	1,59	89,93	
Besch.-Anteil Gastgewerbe Veränderung %:	-12,32	-38,35	-7,42	63,26	
Besch.-Anteil Finanz-, Vers. Veränderung %:	-13,11	-53,08	-0,24	112,66	
Besch.-Anteil VGR prod. Gewerbe Veränderung %:	-0,15	-14,43	-1,36	4,19	
Besch.-Anteil VGR verarb. Gew. Veränderung %:	-0,50	-22,87	-2,39	6,80	
Besch.-Anteil VGR Dienstl. Veränderung %:	-0,63	-4,45	-0,88	3,55	
Besch.-Anteil Handel, Gastg., Verk. Veränderung %:	-3,00	-11,65	-2,16	9,07	

### Standortprofil - Ranking

Angabe der Variablenwerte als Prozentzahl vom Optimalwert  
 Je länger ein Balken, desto positiver im Sinne der Analyse  
 0 bedeutet: der ungünstigste Wert liegt vor

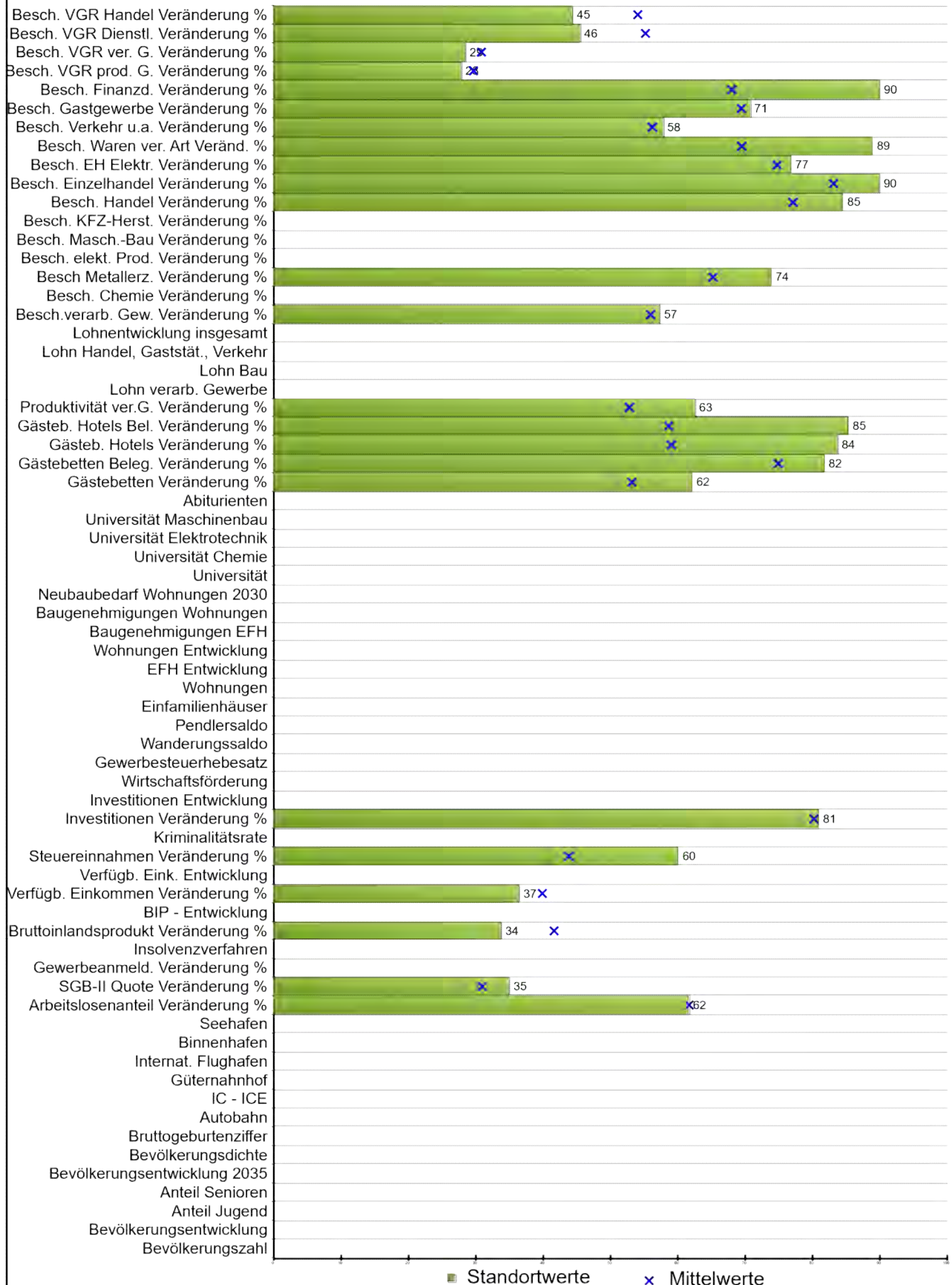

Stadt / Gemeinde **Weinheim, Stadt** Land **Baden-Württemberg**

Rang **14**

**Daten**      **Minimum**      **Mittelwert**      **Maximum**

**Bevölkerungszahl der Gemeinde:**

**prozentuale Bevölkerungsentwicklung:**

**Bevölkerungsanteil unter 20 Jahre in Prozent:**

**Bevölkerungsanteil über 65 Jahre in Prozent:**

**Bevölkerungsentwicklung bis 2035 in Prozent:**

**Bevölkerungsdichte:**

**Bruttogeburtenziffer:**

**Entfernung Autobahn:**

**Entfernung IC-ICE:**

**Entfernung Güterbahnhof:**

**Entfernung internationaler Flughafen:**

**Entfernung Binnenhafen:**

**Entfernung Seehafen:**

**Arbeitslosenanteile Veränderung %:**      20,22      -50,76      20,28      64,16

**SGB-II-Quote Veränderung %:**      0,00      -10,14      -1,16      18,75

**Gewerbeanmeld.-Saldo je 1000 Einw. Veränd. %:**

**Insolvenzverfahren je 1000 Einwohner.:**

**BIP je Einwohner Veränderung %:**      0,22      -18,59      -2,01      9,87

**BIP-Entwicklung je Einwohner:**

**Verfügbares Einkommen je Einw. Veränderung %:**      1,15      -14,40      0,31      10,13

**Verfügbares Einkommen Entwicklung:**

**Steuereinnahmen Veränderung %:**      -28,53      -88,24      -4,10      61,81

**Kriminalitätsrate je 100 Einwohner:**

**Investitionen je Beschäftigten Veränderung %:**      -10,87      -74,56      -8,43      261,83

**Investitionen-Entwicklung:**

**Wirtschaftsförderung max. in Prozent:**

**Gewerbesteuerhebesatz:**

**Wanderungssaldo in Prozent:**

**Pendlersaldo in Prozent:**

**Einfamilienhäuser je 1000 Einwohner:**

**Wohnungen je 1000 Einwohner:**

**Einfamilienhäuser-Entwicklung in Prozent:**

**Wohnungen-Entwicklung in Prozent:**

Gemeinde	Weinheim, Stadt	Land	Baden-Württemberg		
Rang	14				
	Daten	Minimum	Mittelwert	Maximum	
<b>Baugenehmigungen EFH je 1000 Einwohner:</b>					
<b>Baugenehmigungen Wohnungen je 1000 Einwohner:</b>					
<b>Neubaubedarf Wohnungen 2030-Prognose:</b>					
<b>Entfernung Universität:</b>					
<b>Entfernung Universität Chemie:</b>					
<b>Entfernung Universität Elektrotechnik:</b>					
<b>Entfernung Universität Maschinenbau:</b>					
<b>Abiturienten-Anteil in Prozent:</b>					
Gästebetten je 1000 Einwohner Veränderung %:	-15,56	-65,05	-3,75	66,22	
Bettenbelegung Veränderung %:	-46,59	-73,83	-36,22	76,96	
Gästebetten Hotels je 1000 Einw. Veränderung %:	-16,62	-25,55	-2,97	29,76	
Bettenbelegung Hotels Veränderung %:	-49,51	-55,51	-38,45	-14,15	
Produktivität verarb. Gewerbe Veränderung %:	-10,39	-37,77	-3,23	35,61	
<b>Lohn Industrie (ohne Bau) p.a.:</b>					
<b>Lohn Baugewerbe p.a.:</b>					
<b>Lohn Handel, Gaststätten, Verkehr:</b>					
<b>Lohn-Entwicklung insges. in Prozent:</b>					
Besch.-Anteil verar. Gewerbe Veränderung %:	-4,35	-57,51	-2,64	67,45	
Besch.-Anteil Herst. Chemie Veränderung %:		-72,70	-5,67	7,46	
Besch.-Anteil Herst. Metallzeug. Veränderung %:	-15,33	-51,72	-3,09	88,60	
Besch.-Anteil elektronische Erzeug. Veränderung %:		-25,45	-1,13	46,25	
Besch.-Anteil Maschinenbau Veränderung %:		-33,82	-2,35	83,45	
Besch.-Anteil Herstellung KFZ Veränderung %:		-10,03	-1,70	14,30	
Besch.-Anteil Handel Veränderung %:	-7,29	-22,37	0,02	75,97	
Besch.-Anteil Einzelhandel Veränderung %:	-11,97	-31,12	1,14	161,58	
Besch.-Anteil EH Elektronik Veränderung %:	-7,22	-56,05	-2,69	156,25	
Besch.-Anteil EH Waren versch. Art Veränderung %:	-23,76	-39,54	4,31	104,84	
Besch.-Anteil Verkehr und Lagerei Veränderung %:	-0,95	-66,87	1,59	89,93	
Besch.-Anteil Gastgewerbe Veränderung %:	-8,78	-38,35	-7,42	63,26	
Besch.-Anteil Finanz-, Vers. Veränderung %:	-36,71	-53,08	-0,24	112,66	
Besch.-Anteil VGR prod. Gewerbe Veränderung %:	-1,02	-14,43	-1,36	4,19	
Besch.-Anteil VGR verarb. Gew. Veränderung %:	-1,69	-22,87	-2,39	6,80	
Besch.-Anteil VGR Dienstl. Veränderung %:	-0,10	-4,45	-0,88	3,55	
Besch.-Anteil Handel, Gastg., Verk. Veränderung %:	-0,15	-11,65	-2,16	9,07	

### Standortprofil - Ranking

Angabe der Variablenwerte als Prozentzahl vom Optimalwert  
 Je länger ein Balken, desto positiver im Sinne der Analyse  
 0 bedeutet: der ungünstigste Wert liegt vor

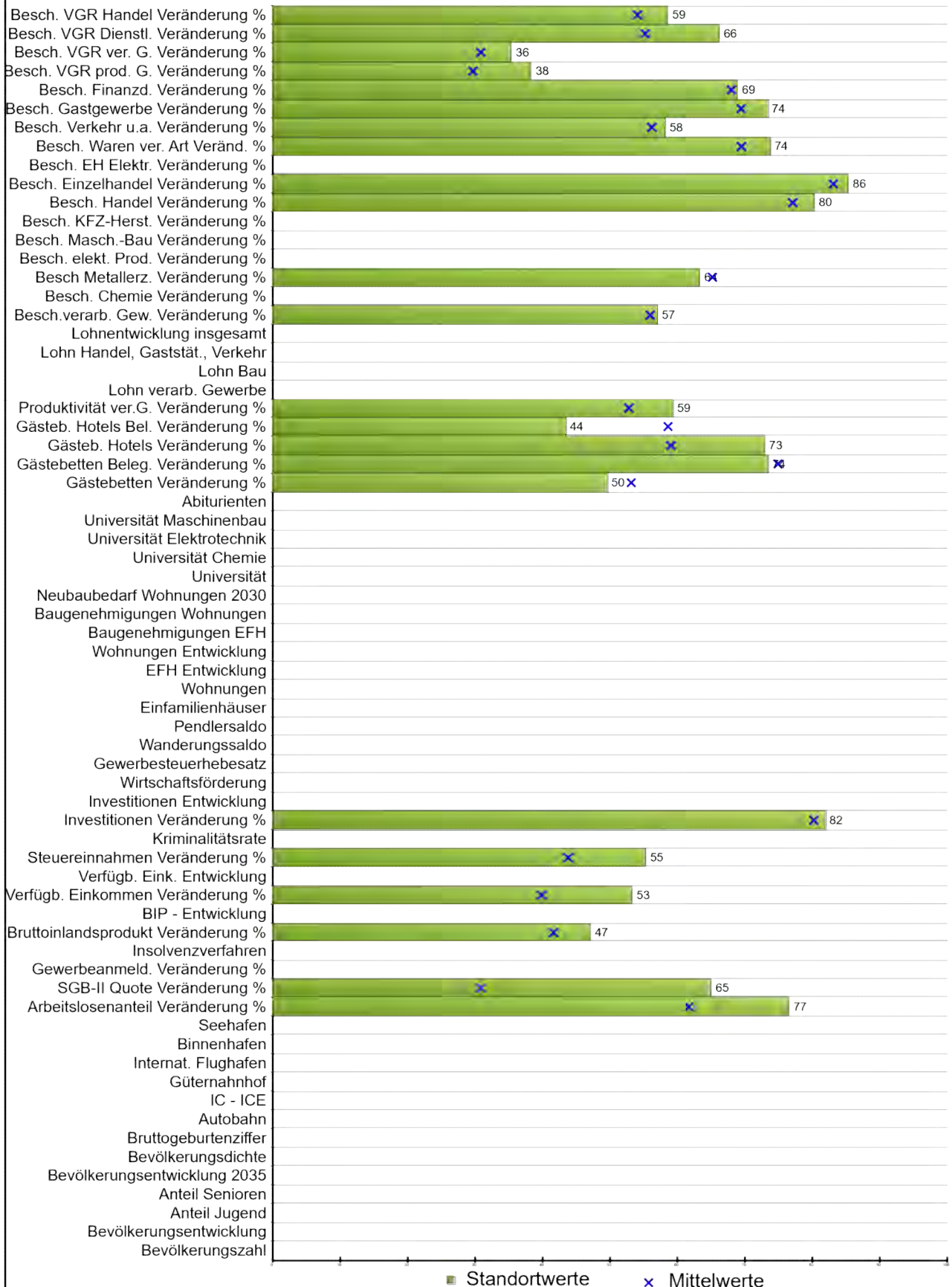

Stadt / Gemeinde **Weil am Rhein, Stadt** Land **Baden-Württemberg**

Rang **15**

**Daten**      **Minimum**      **Mittelwert**      **Maximum**

**Bevölkerungszahl der Gemeinde:**

**prozentuale Bevölkerungsentwicklung:**

**Bevölkerungsanteil unter 20 Jahre in Prozent:**

**Bevölkerungsanteil über 65 Jahre in Prozent:**

**Bevölkerungsentwicklung bis 2035 in Prozent:**

**Bevölkerungsdichte:**

**Bruttogeburtenziffer:**

**Entfernung Autobahn:**

**Entfernung IC-ICE:**

**Entfernung Güterbahnhof:**

**Entfernung internationaler Flughafen:**

**Entfernung Binnenhafen:**

**Entfernung Seehafen:**

**Arbeitslosenanteile Veränderung %:**      **37,44**      **-50,76**      **20,28**      **64,16**

**SGB-II-Quote Veränderung %:**      **8,70**      **-10,14**      **-1,16**      **18,75**

**Gewerbeanmeld.-Saldo je 1000 Einw. Veränd. %:**

**Insolvenzverfahren je 1000 Einwohner.:**

**BIP je Einwohner Veränderung %:**      **-3,59**      **-18,59**      **-2,01**      **9,87**

**BIP-Entwicklung je Einwohner:**

**Verfügbares Einkommen je Einw. Veränderung %:**      **-2,99**      **-14,40**      **0,31**      **10,13**

**Verfügbares Einkommen Entwicklung:**

**Steuereinnahmen Veränderung %:**      **-21,42**      **-88,24**      **-4,10**      **61,81**

**Kriminalitätsrate je 100 Einwohner:**

**Investitionen je Beschäftigten Veränderung %:**      **-14,23**      **-74,56**      **-8,43**      **261,83**

**Investitionen-Entwicklung:**

**Wirtschaftsförderung max. in Prozent:**

**Gewerbesteuerhebesatz:**

**Wanderungssaldo in Prozent:**

**Pendlersaldo in Prozent:**

**Einfamilienhäuser je 1000 Einwohner:**

**Wohnungen je 1000 Einwohner:**

**Einfamilienhäuser-Entwicklung in Prozent:**

**Wohnungen-Entwicklung in Prozent:**



Gemeinde	Weil am Rhein, Stadt	Land	Baden-Württemberg		
Rang	15				
	Daten	Minimum	Mittelwert	Maximum	
<b>Baugenehmigungen EFH je 1000 Einwohner:</b>					
<b>Baugenehmigungen Wohnungen je 1000 Einwohner:</b>					
<b>Neubaubedarf Wohnungen 2030-Prognose:</b>					
<b>Entfernung Universität:</b>					
<b>Entfernung Universität Chemie:</b>					
<b>Entfernung Universität Elektrotechnik:</b>					
<b>Entfernung Universität Maschinenbau:</b>					
<b>Abiturienten-Anteil in Prozent:</b>					
Gästebetten je 1000 Einwohner Veränderung %:	0,94	-65,05	-3,75	66,22	
Bettenbelegung Veränderung %:	-34,04	-73,83	-36,22	76,96	
Gästebetten Hotels je 1000 Einw. Veränderung %:	-10,70	-25,55	-2,97	29,76	
Bettenbelegung Hotels Veränderung %:	-32,19	-55,51	-38,45	-14,15	
Produktivität verarb. Gewerbe Veränderung %:	-8,04	-37,77	-3,23	35,61	
<b>Lohn Industrie (ohne Bau) p.a.:</b>					
<b>Lohn Baugewerbe p.a.:</b>					
<b>Lohn Handel, Gaststätten, Verkehr:</b>					
<b>Lohn-Entwicklung insges. in Prozent:</b>					
Besch.-Anteil verar. Gewerbe Veränderung %:	-4,05	-57,51	-2,64	67,45	
Besch.-Anteil Herst. Chemie Veränderung %:		-72,70	-5,67	7,46	
Besch.-Anteil Herst. Metallzeug. Veränderung %:	-0,51	-51,72	-3,09	88,60	
Besch.-Anteil elektronische Erzeug. Veränderung %:		-25,45	-1,13	46,25	
Besch.-Anteil Maschinenbau Veränderung %:		-33,82	-2,35	83,45	
Besch.-Anteil Herstellung KFZ Veränderung %:		-10,03	-1,70	14,30	
Besch.-Anteil Handel Veränderung %:	-3,18	-22,37	0,02	75,97	
Besch.-Anteil Einzelhandel Veränderung %:	-3,22	-31,12	1,14	161,58	
Besch.-Anteil EH Elektronik Veränderung %:		-56,05	-2,69	156,25	
Besch.-Anteil EH Waren versch. Art Veränderung %:	-1,95	-39,54	4,31	104,84	
Besch.-Anteil Verkehr und Lagerei Veränderung %:	-1,59	-66,87	1,59	89,93	
Besch.-Anteil Gastgewerbe Veränderung %:	-11,46	-38,35	-7,42	63,26	
Besch.-Anteil Finanz-, Vers. Veränderung %:	-1,85	-53,08	-0,24	112,66	
Besch.-Anteil VGR prod. Gewerbe Veränderung %:	-2,97	-14,43	-1,36	4,19	
Besch.-Anteil VGR verarb. Gew. Veränderung %:	-3,75	-22,87	-2,39	6,80	
Besch.-Anteil VGR Dienstl. Veränderung %:	-1,76	-4,45	-0,88	3,55	
Besch.-Anteil Handel, Gastg., Verk. Veränderung %:	-3,10	-11,65	-2,16	9,07	

### Standortprofil - Ranking

Angabe der Variablenwerte als Prozentzahl vom Optimalwert  
Je länger ein Balken, desto positiver im Sinne der Analyse  
0 bedeutet: der ungünstigste Wert liegt vor

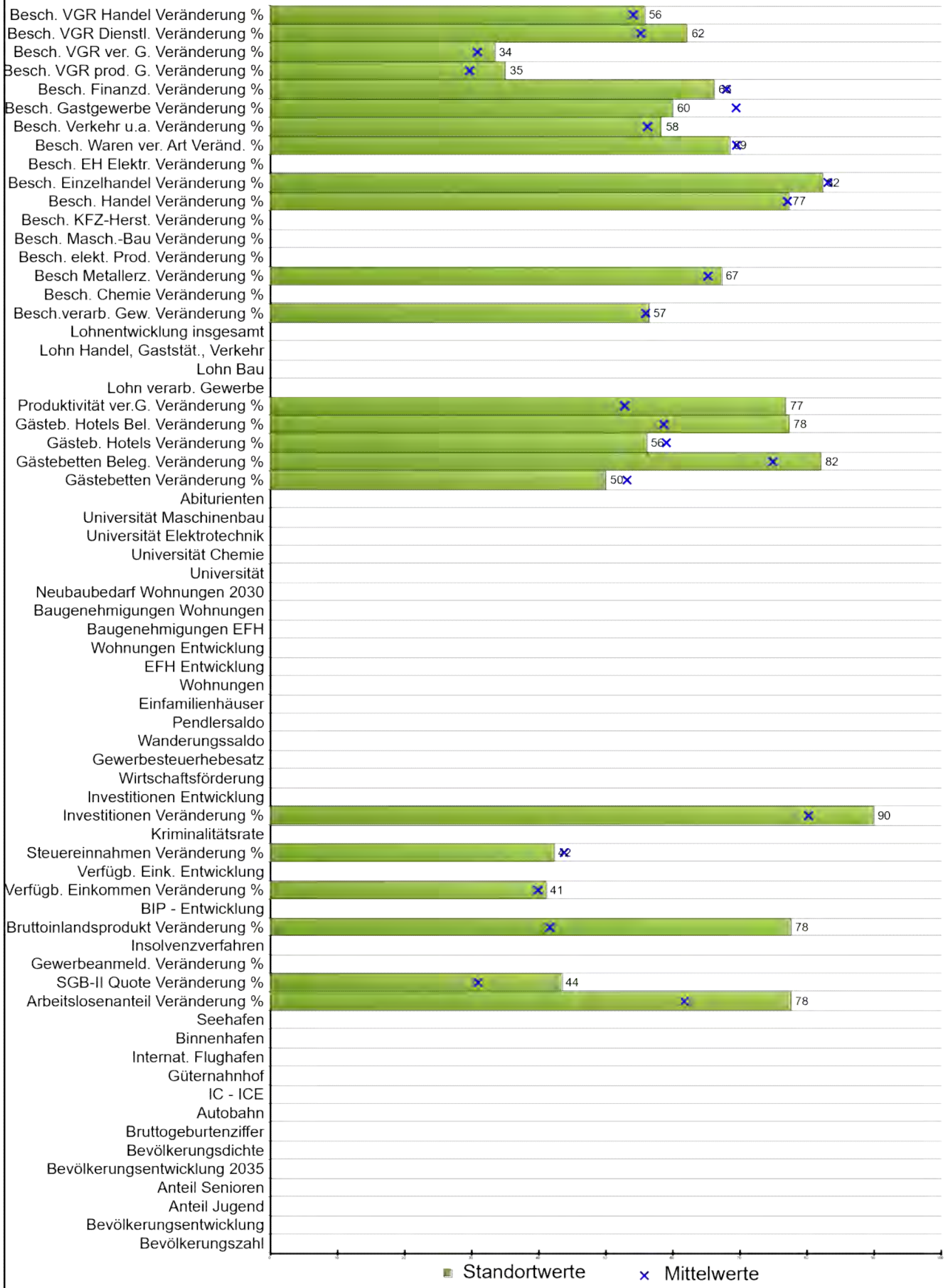

Stadt / Gemeinde **Bühl, Stadt** Land **Baden-Württemberg**

Rang **16**

**Daten**      **Minimum**      **Mittelwert**      **Maximum**

**Bevölkerungszahl der Gemeinde:**

**prozentuale Bevölkerungsentwicklung:**

**Bevölkerungsanteil unter 20 Jahre in Prozent:**

**Bevölkerungsanteil über 65 Jahre in Prozent:**

**Bevölkerungsentwicklung bis 2035 in Prozent:**

**Bevölkerungsdichte:**

**Bruttogeburtenziffer:**

**Entfernung Autobahn:**

**Entfernung IC-ICE:**

**Entfernung Güterbahnhof:**

**Entfernung internationaler Flughafen:**

**Entfernung Binnenhafen:**

**Entfernung Seehafen:**

**Arbeitslosenanteile Veränderung %:**      **38,60**      **-50,76**      **20,28**      **64,16**

**SGB-II-Quote Veränderung %:**      **2,44**      **-10,14**      **-1,16**      **18,75**

**Gewerbeanmeld.-Saldo je 1000 Einw. Veränd. %:**

**Insolvenzverfahren je 1000 Einwohner.:**

**BIP je Einwohner Veränderung %:**      **-12,26**      **-18,59**      **-2,01**      **9,87**

**BIP-Entwicklung je Einwohner:**

**Verfügbares Einkommen je Einw. Veränderung %:**      **0,02**      **-14,40**      **0,31**      **10,13**

**Verfügbares Einkommen Entwicklung:**

**Steuereinnahmen Veränderung %:**      **-1,82**      **-88,24**      **-4,10**      **61,81**

**Kriminalitätsrate je 100 Einwohner:**

**Investitionen je Beschäftigten Veränderung %:**      **-41,03**      **-74,56**      **-8,43**      **261,83**

**Investitionen-Entwicklung:**

**Wirtschaftsförderung max. in Prozent:**

**Gewerbesteuerhebesatz:**

**Wanderungssaldo in Prozent:**

**Pendlersaldo in Prozent:**

**Einfamilienhäuser je 1000 Einwohner:**

**Wohnungen je 1000 Einwohner:**

**Einfamilienhäuser-Entwicklung in Prozent:**

**Wohnungen-Entwicklung in Prozent:**

Gemeinde	Bühl, Stadt	Land	Baden-Württemberg		
Rang	16	Daten	Minimum	Mittelwert	Maximum
Baugenehmigungen EFH je 1000 Einwohner:					
Baugenehmigungen Wohnungen je 1000 Einwohner:					
Neubaubedarf Wohnungen 2030-Prognose:					
Entfernung Universität:					
Entfernung Universität Chemie:					
Entfernung Universität Elektrotechnik:					
Entfernung Universität Maschinenbau:					
Abiturienten-Anteil in Prozent:					
Gästebetten je 1000 Einwohner Veränderung %:	0,37	-65,05	-3,75	66,22	
Bettenbelegung Veränderung %:	-47,08	-73,83	-36,22	76,96	
Gästebetten Hotels je 1000 Einw. Veränderung %:	-1,34	-25,55	-2,97	29,76	
Bettenbelegung Hotels Veränderung %:	-46,21	-55,51	-38,45	-14,15	
Produktivität verarb. Gewerbe Veränderung %:	-20,91	-37,77	-3,23	35,61	
Lohn Industrie (ohne Bau) p.a.:					
Lohn Baugewerbe p.a.:					
Lohn Handel, Gaststätten, Verkehr:					
Lohn-Entwicklung insges. in Prozent:					
Besch.-Anteil verar. Gewerbe Veränderung %:	-3,27	-57,51	-2,64	67,45	
Besch.-Anteil Herst. Chemie Veränderung %:		-72,70	-5,67	7,46	
Besch.-Anteil Herst. Metallzeug. Veränderung %:	-5,95	-51,72	-3,09	88,60	
Besch.-Anteil elektronische Erzeug. Veränderung %:		-25,45	-1,13	46,25	
Besch.-Anteil Maschinenbau Veränderung %:		-33,82	-2,35	83,45	
Besch.-Anteil Herstellung KFZ Veränderung %:		-10,03	-1,70	14,30	
Besch.-Anteil Handel Veränderung %:	-0,14	-22,37	0,02	75,97	
Besch.-Anteil Einzelhandel Veränderung %:	2,73	-31,12	1,14	161,58	
Besch.-Anteil EH Elektronik Veränderung %:		-56,05	-2,69	156,25	
Besch.-Anteil EH Waren versch. Art Veränderung %:	5,85	-39,54	4,31	104,84	
Besch.-Anteil Verkehr und Lagerei Veränderung %:	-1,72	-66,87	1,59	89,93	
Besch.-Anteil Gastgewerbe Veränderung %:	2,15	-38,35	-7,42	63,26	
Besch.-Anteil Finanz-, Vers. Veränderung %:	2,76	-53,08	-0,24	112,66	
Besch.-Anteil VGR prod. Gewerbe Veränderung %:	-2,36	-14,43	-1,36	4,19	
Besch.-Anteil VGR verarb. Gew. Veränderung %:	-3,16	-22,87	-2,39	6,80	
Besch.-Anteil VGR Dienstl. Veränderung %:	-1,43	-4,45	-0,88	3,55	
Besch.-Anteil Handel, Gastg., Verk. Veränderung %:	-2,51	-11,65	-2,16	9,07	

### Standortprofil - Ranking

Angabe der Variablenwerte als Prozentzahl vom Optimalwert  
 Je länger ein Balken, desto positiver im Sinne der Analyse  
 0 bedeutet: der ungünstigste Wert liegt vor

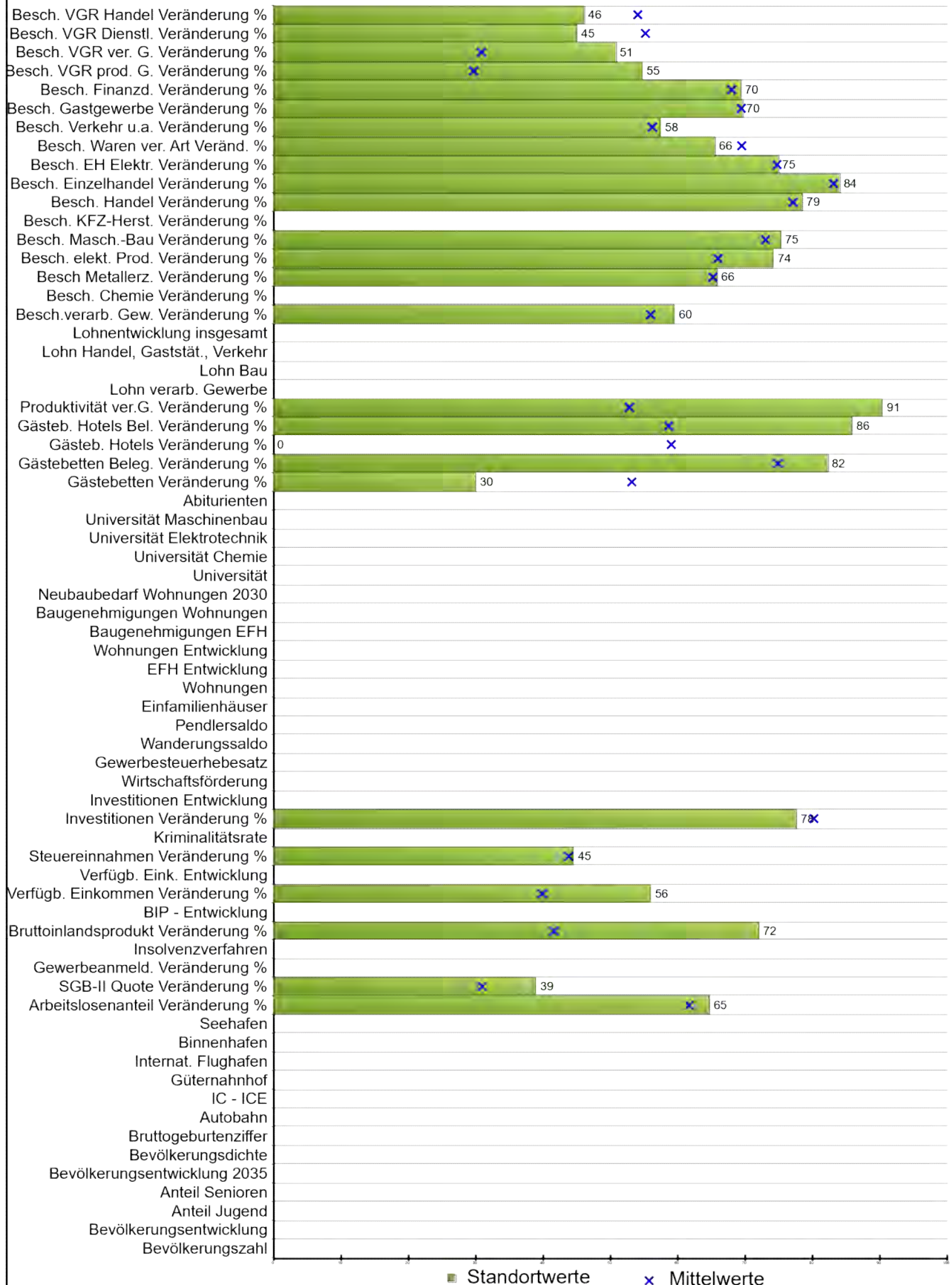

Stadt / Gemeinde **Aschaffenburg** Land **Bayern**

Rang **17**

**Daten**      **Minimum**      **Mittelwert**      **Maximum**

Bevölkerungszahl der Gemeinde:

prozentuale Bevölkerungsentwicklung:

Bevölkerungsanteil unter 20 Jahre in Prozent:

Bevölkerungsanteil über 65 Jahre in Prozent:

Bevölkerungsentwicklung bis 2035 in Prozent:

Bevölkerungsdichte:

Bruttogeburtenziffer:

Entfernung Autobahn:

Entfernung IC-ICE:

Entfernung Güterbahnhof:

Entfernung internationaler Flughafen:

Entfernung Binnenhafen:

Entfernung Seehafen:

Arbeitslosenanteile Veränderung %:      **23,75**      **-50,76**      **20,28**      **64,16**

SGB-II-Quote Veränderung %:      **1,15**      **-10,14**      **-1,16**      **18,75**

Gewerbeanmeld.-Saldo je 1000 Einw. Veränd. %:

Insolvenzverfahren je 1000 Einwohner.:

BIP je Einwohner Veränderung %:      **-10,68**      **-18,59**      **-2,01**      **9,87**

BIP-Entwicklung je Einwohner:

Verfügbares Einkommen je Einw. Veränderung %:      **-3,64**      **-14,40**      **0,31**      **10,13**

Verfügbares Einkommen Entwicklung:

Steuereinnahmen Veränderung %:      **-5,26**      **-88,24**      **-4,10**      **61,81**

Kriminalitätsrate je 100 Einwohner:

Investitionen je Beschäftigten Veränderung %:      **0,13**      **-74,56**      **-8,43**      **261,83**

Investitionen-Entwicklung:

Wirtschaftsförderung max. in Prozent:

Gewerbesteuerhebesatz:

Wanderungssaldo in Prozent:

Pendlersaldo in Prozent:

Einfamilienhäuser je 1000 Einwohner:

Wohnungen je 1000 Einwohner:

Einfamilienhäuser-Entwicklung in Prozent:

Wohnungen-Entwicklung in Prozent:

Gemeinde	Aschaffenburg	Land	Bayern	
Rang	17			
	Daten	Minimum	Mittelwert	Maximum
<b>Baugenehmigungen EFH je 1000 Einwohner:</b>				
<b>Baugenehmigungen Wohnungen je 1000 Einwohner:</b>				
<b>Neubaubedarf Wohnungen 2030-Prognose:</b>				
<b>Entfernung Universität:</b>				
<b>Entfernung Universität Chemie:</b>				
<b>Entfernung Universität Elektrotechnik:</b>				
<b>Entfernung Universität Maschinenbau:</b>				
<b>Abiturienten-Anteil in Prozent:</b>				
Gästebetten je 1000 Einwohner Veränderung %:	26,67	-65,05	-3,75	66,22
Bettenbelegung Veränderung %:	-47,28	-73,83	-36,22	76,96
Gästebetten Hotels je 1000 Einw. Veränderung %:	29,76	-25,55	-2,97	29,76
Bettenbelegung Hotels Veränderung %:	-49,74	-55,51	-38,45	-14,15
Produktivität verarb. Gewerbe Veränderung %:	-30,84	-37,77	-3,23	35,61
<b>Lohn Industrie (ohne Bau) p.a.:</b>				
<b>Lohn Baugewerbe p.a.:</b>				
<b>Lohn Handel, Gaststätten, Verkehr:</b>				
<b>Lohn-Entwicklung insges. in Prozent:</b>				
Besch.-Anteil verar. Gewerbe Veränderung %:	-7,12	-57,51	-2,64	67,45
Besch.-Anteil Herst. Chemie Veränderung %:		-72,70	-5,67	7,46
Besch.-Anteil Herst. Metallzeug. Veränderung %:	-3,95	-51,72	-3,09	88,60
Besch.-Anteil elektronische Erzeug. Veränderung %:	-7,07	-25,45	-1,13	46,25
Besch.-Anteil Maschinenbau Veränderung %:	-5,06	-33,82	-2,35	83,45
Besch.-Anteil Herstellung KFZ Veränderung %:		-10,03	-1,70	14,30
Besch.-Anteil Handel Veränderung %:	-1,37	-22,37	0,02	75,97
Besch.-Anteil Einzelhandel Veränderung %:	-0,57	-31,12	1,14	161,58
Besch.-Anteil EH Elektronik Veränderung %:	-3,03	-56,05	-2,69	156,25
Besch.-Anteil EH Waren versch. Art Veränderung %:	10,07	-39,54	4,31	104,84
Besch.-Anteil Verkehr und Lagerei Veränderung %:	-0,43	-66,87	1,59	89,93
Besch.-Anteil Gastgewerbe Veränderung %:	-7,58	-38,35	-7,42	63,26
Besch.-Anteil Finanz-, Vers. Veränderung %:	-2,54	-53,08	-0,24	112,66
Besch.-Anteil VGR prod. Gewerbe Veränderung %:	-6,02	-14,43	-1,36	4,19
Besch.-Anteil VGR verarb. Gew. Veränderung %:	-8,30	-22,87	-2,39	6,80
Besch.-Anteil VGR Dienstl. Veränderung %:	-0,06	-4,45	-0,88	3,55
Besch.-Anteil Handel, Gastg., Verk. Veränderung %:	-0,51	-11,65	-2,16	9,07

### Standortprofil - Ranking

Angabe der Variablenwerte als Prozentzahl vom Optimalwert  
 Je länger ein Balken, desto positiver im Sinne der Analyse  
 0 bedeutet: der ungünstigste Wert liegt vor

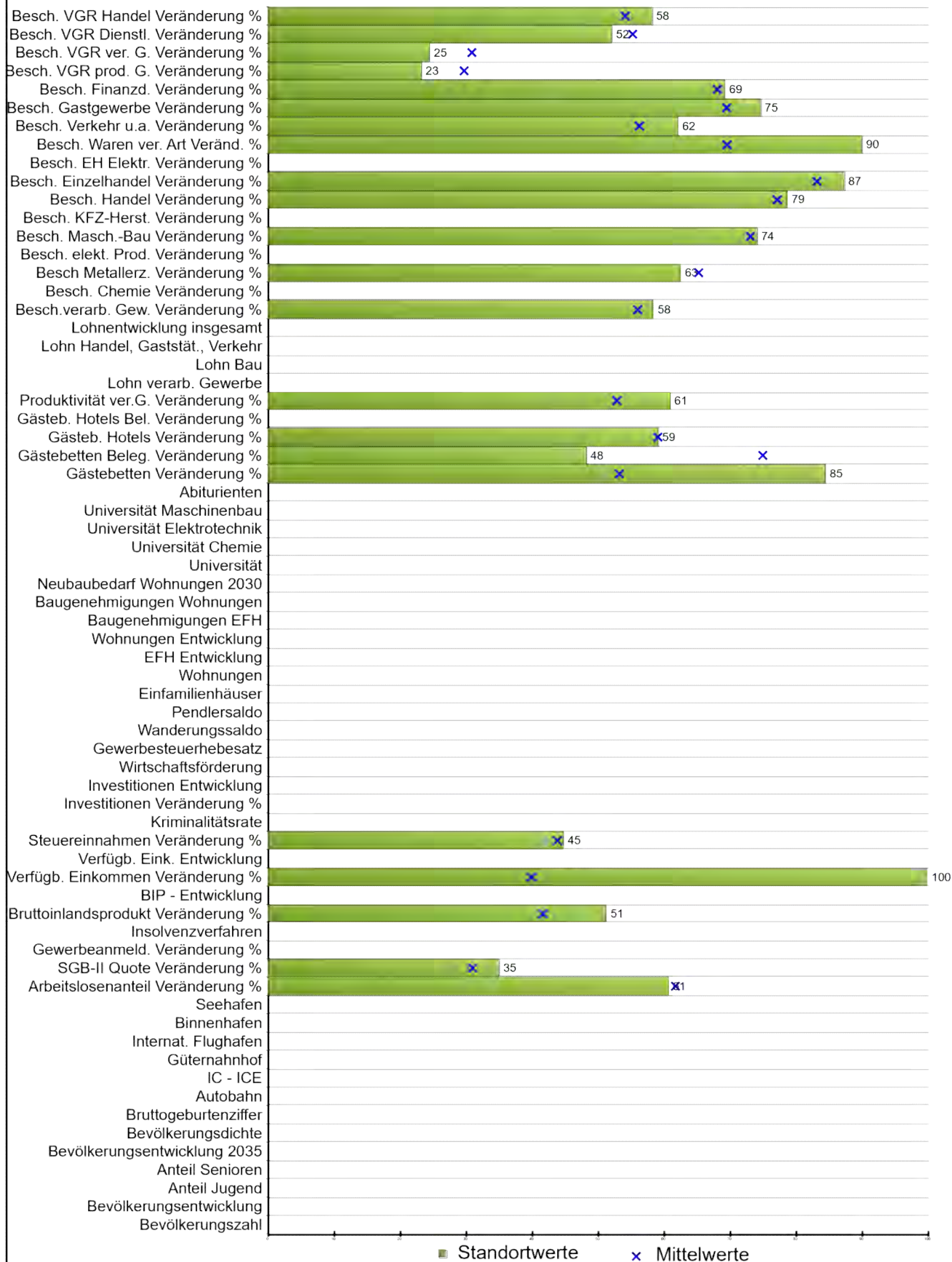



Stadt / Gemeinde **Olpe, Stadt** Land **Nordrhein-Westfalen**

Rang **18**

**Daten**      **Minimum**      **Mittelwert**      **Maximum**

**Bevölkerungszahl der Gemeinde:**

**prozentuale Bevölkerungsentwicklung:**

**Bevölkerungsanteil unter 20 Jahre in Prozent:**

**Bevölkerungsanteil über 65 Jahre in Prozent:**

**Bevölkerungsentwicklung bis 2035 in Prozent:**

**Bevölkerungsdichte:**

**Bruttogeburtenziffer:**

**Entfernung Autobahn:**

**Entfernung IC-ICE:**

**Entfernung Güterbahnhof:**

**Entfernung internationaler Flughafen:**

**Entfernung Binnenhafen:**

**Entfernung Seehafen:**

**Arbeitslosenanteile Veränderung %:**      19,11      -50,76      20,28      64,16

**SGB-II-Quote Veränderung %:**      0,00      -10,14      -1,16      18,75

**Gewerbeanmeld.-Saldo je 1000 Einw. Veränd. %:**

**Insolvenzverfahren je 1000 Einwohner.:**

**BIP je Einwohner Veränderung %:**      -4,75      -18,59      -2,01      9,87

**BIP-Entwicklung je Einwohner:**

**Verfügbares Einkommen je Einw. Veränderung %:**      -14,40      -14,40      0,31      10,13

**Verfügbares Einkommen Entwicklung:**

**Steuereinnahmen Veränderung %:**      -5,53      -88,24      -4,10      61,81

**Kriminalitätsrate je 100 Einwohner:**

**Investitionen je Beschäftigten Veränderung %:**      -74,56      -8,43      261,83

**Investitionen-Entwicklung:**

**Wirtschaftsförderung max. in Prozent:**

**Gewerbesteuerhebesatz:**

**Wanderungssaldo in Prozent:**

**Pendlersaldo in Prozent:**

**Einfamilienhäuser je 1000 Einwohner:**

**Wohnungen je 1000 Einwohner:**

**Einfamilienhäuser-Entwicklung in Prozent:**

**Wohnungen-Entwicklung in Prozent:**

Gemeinde	Olpe, Stadt	Land	Nordrhein-Westfalen	
Rang	18			
	Daten	Minimum	Mittelwert	Maximum
<b>Baugenehmigungen EFH je 1000 Einwohner:</b>				
<b>Baugenehmigungen Wohnungen je 1000 Einwohner:</b>				
<b>Neubaubedarf Wohnungen 2030-Prognose:</b>				
<b>Entfernung Universität:</b>				
<b>Entfernung Universität Chemie:</b>				
<b>Entfernung Universität Elektrotechnik:</b>				
<b>Entfernung Universität Maschinenbau:</b>				
<b>Abiturienten-Anteil in Prozent:</b>				
Gästebetten je 1000 Einwohner Veränderung %:	-44,80	-65,05	-3,75	66,22
Bettenbelegung Veränderung %:	4,07	-73,83	-36,22	76,96
Gästebetten Hotels je 1000 Einw. Veränderung %:	-2,99	-25,55	-2,97	29,76
Bettenbelegung Hotels Veränderung %:		-55,51	-38,45	-14,15
Produktivität verarb. Gewerbe Veränderung %:	-9,18	-37,77	-3,23	35,61
<b>Lohn Industrie (ohne Bau) p.a.:</b>				
<b>Lohn Baugewerbe p.a.:</b>				
<b>Lohn Handel, Gaststätten, Verkehr:</b>				
<b>Lohn-Entwicklung insges. in Prozent:</b>				
Besch.-Anteil verar. Gewerbe Veränderung %:	-5,64	-57,51	-2,64	67,45
Besch.-Anteil Herst. Chemie Veränderung %:		-72,70	-5,67	7,46
Besch.-Anteil Herst. Metallzeug. Veränderung %:	0,71	-51,72	-3,09	88,60
Besch.-Anteil elektronische Erzeug. Veränderung %:		-25,45	-1,13	46,25
Besch.-Anteil Maschinenbau Veränderung %:	-3,59	-33,82	-2,35	83,45
Besch.-Anteil Herstellung KFZ Veränderung %:		-10,03	-1,70	14,30
Besch.-Anteil Handel Veränderung %:	-1,54	-22,37	0,02	75,97
Besch.-Anteil Einzelhandel Veränderung %:	-6,84	-31,12	1,14	161,58
Besch.-Anteil EH Elektronik Veränderung %:		-56,05	-2,69	156,25
Besch.-Anteil EH Waren versch. Art Veränderung %:	-25,23	-39,54	4,31	104,84
Besch.-Anteil Verkehr und Lagerei Veränderung %:	-7,68	-66,87	1,59	89,93
Besch.-Anteil Gastgewerbe Veränderung %:	-12,69	-38,35	-7,42	63,26
Besch.-Anteil Finanz-, Vers. Veränderung %:	-2,29	-53,08	-0,24	112,66
Besch.-Anteil VGR prod. Gewerbe Veränderung %:	-0,15	-14,43	-1,36	4,19
Besch.-Anteil VGR verarb. Gew. Veränderung %:	-0,50	-22,87	-2,39	6,80
Besch.-Anteil VGR Dienstl. Veränderung %:	-0,63	-4,45	-0,88	3,55
Besch.-Anteil Handel, Gastg., Verk. Veränderung %:	-3,00	-11,65	-2,16	9,07

### Standortprofil - Ranking

Angabe der Variablenwerte als Prozentzahl vom Optimalwert  
Je länger ein Balken, desto positiver im Sinne der Analyse  
0 bedeutet: der ungünstigste Wert liegt vor

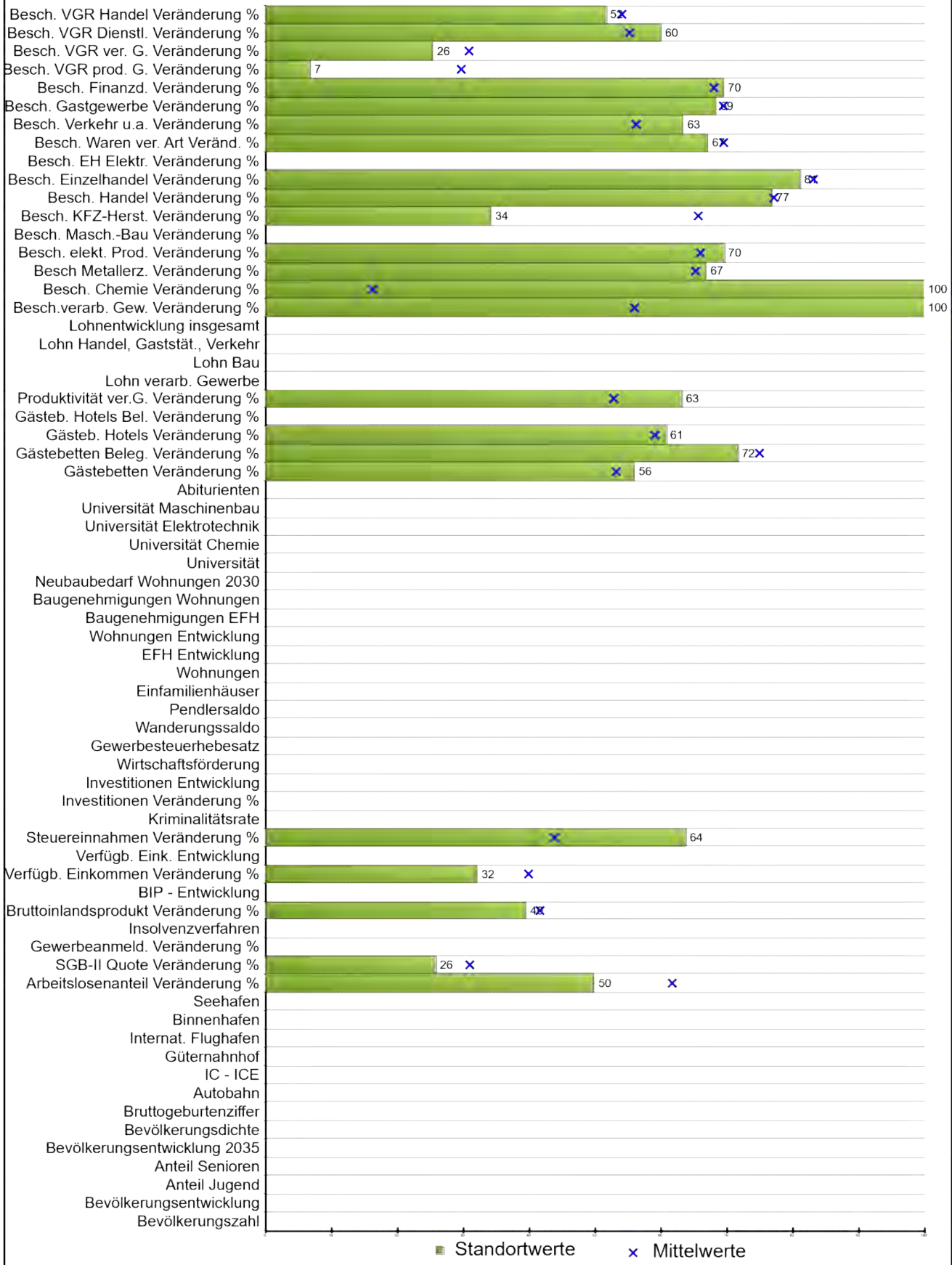

Stadt / Gemeinde **Marl, Stadt** Land **Nordrhein-Westfalen**

Rang **19**

**Daten**      **Minimum**      **Mittelwert**      **Maximum**

**Bevölkerungszahl der Gemeinde:**

**prozentuale Bevölkerungsentwicklung:**

**Bevölkerungsanteil unter 20 Jahre in Prozent:**

**Bevölkerungsanteil über 65 Jahre in Prozent:**

**Bevölkerungsentwicklung bis 2035 in Prozent:**

**Bevölkerungsdichte:**

**Bruttogeburtenziffer:**

**Entfernung Autobahn:**

**Entfernung IC-ICE:**

**Entfernung Güterbahnhof:**

**Entfernung internationaler Flughafen:**

**Entfernung Binnenhafen:**

**Entfernung Seehafen:**

**Arbeitslosenanteile Veränderung %:**      6,69      -50,76      20,28      64,16

**SGB-II-Quote Veränderung %:**      -2,65      -10,14      -1,16      18,75

**Gewerbeanmeld.-Saldo je 1000 Einw. Veränd. %:**

**Insolvenzverfahren je 1000 Einwohner.:**

**BIP je Einwohner Veränderung %:**      -1,42      -18,59      -2,01      9,87

**BIP-Entwicklung je Einwohner:**

**Verfügbares Einkommen je Einw. Veränderung %:**      2,22      -14,40      0,31      10,13

**Verfügbares Einkommen Entwicklung:**

**Steuereinnahmen Veränderung %:**      -34,04      -88,24      -4,10      61,81

**Kriminalitätsrate je 100 Einwohner:**

**Investitionen je Beschäftigten Veränderung %:**      -74,56      -8,43      261,83

**Investitionen-Entwicklung:**

**Wirtschaftsförderung max. in Prozent:**

**Gewerbesteuerhebesatz:**

**Wanderungssaldo in Prozent:**

**Pendlersaldo in Prozent:**

**Einfamilienhäuser je 1000 Einwohner:**

**Wohnungen je 1000 Einwohner:**

**Einfamilienhäuser-Entwicklung in Prozent:**

**Wohnungen-Entwicklung in Prozent:**

Gemeinde	Marl, Stadt	Land	Nordrhein-Westfalen		
Rang	19	Daten	Minimum	Mittelwert	Maximum
<b>Baugenehmigungen EFH je 1000 Einwohner:</b>					
<b>Baugenehmigungen Wohnungen je 1000 Einwohner:</b>					
<b>Neubaubedarf Wohnungen 2030-Prognose:</b>					
<b>Entfernung Universität:</b>					
<b>Entfernung Universität Chemie:</b>					
<b>Entfernung Universität Elektrotechnik:</b>					
<b>Entfernung Universität Maschinenbau:</b>					
<b>Abiturienten-Anteil in Prozent:</b>					
Gästebetten je 1000 Einwohner Veränderung %:	-7,43	-65,05	-3,75	66,22	
Bettenbelegung Veränderung %:	-31,29	-73,83	-36,22	76,96	
Gästebetten Hotels je 1000 Einw. Veränderung %:	-3,92	-25,55	-2,97	29,76	
Bettenbelegung Hotels Veränderung %:		-55,51	-38,45	-14,15	
Produktivität verarb. Gewerbe Veränderung %:	-10,82	-37,77	-3,23	35,61	
<b>Lohn Industrie (ohne Bau) p.a.:</b>					
<b>Lohn Baugewerbe p.a.:</b>					
<b>Lohn Handel, Gaststätten, Verkehr:</b>					
<b>Lohn-Entwicklung insges. in Prozent:</b>					
Besch.-Anteil verar. Gewerbe Veränderung %:	-57,51	-57,51	-2,64	67,45	
Besch.-Anteil Herst. Chemie Veränderung %:	-72,70	-72,70	-5,67	7,46	
Besch.-Anteil Herst. Metallzeug. Veränderung %:	-5,41	-51,72	-3,09	88,60	
Besch.-Anteil elektronische Erzeug. Veränderung %:	-3,73	-25,45	-1,13	46,25	
Besch.-Anteil Maschinenbau Veränderung %:		-33,82	-2,35	83,45	
Besch.-Anteil Herstellung KFZ Veränderung %:	5,94	-10,03	-1,70	14,30	
Besch.-Anteil Handel Veränderung %:	0,22	-22,37	0,02	75,97	
Besch.-Anteil Einzelhandel Veränderung %:	5,05	-31,12	1,14	161,58	
Besch.-Anteil EH Elektronik Veränderung %:		-56,05	-2,69	156,25	
Besch.-Anteil EH Waren versch. Art Veränderung %:	7,73	-39,54	4,31	104,84	
Besch.-Anteil Verkehr und Lagerei Veränderung %:	-9,61	-66,87	1,59	89,93	
Besch.-Anteil Gastgewerbe Veränderung %:	-6,36	-38,35	-7,42	63,26	
Besch.-Anteil Finanz-, Vers. Veränderung %:	-2,84	-53,08	-0,24	112,66	
Besch.-Anteil VGR prod. Gewerbe Veränderung %:	2,91	-14,43	-1,36	4,19	
Besch.-Anteil VGR verarb. Gew. Veränderung %:	-0,77	-22,87	-2,39	6,80	
Besch.-Anteil VGR Dienstl. Veränderung %:	-1,26	-4,45	-0,88	3,55	
Besch.-Anteil Handel, Gastg., Verk. Veränderung %:	-1,66	-11,65	-2,16	9,07	

### Standortprofil - Ranking

Angabe der Variablenwerte als Prozentzahl vom Optimalwert  
Je länger ein Balken, desto positiver im Sinne der Analyse  
0 bedeutet: der ungünstigste Wert liegt vor

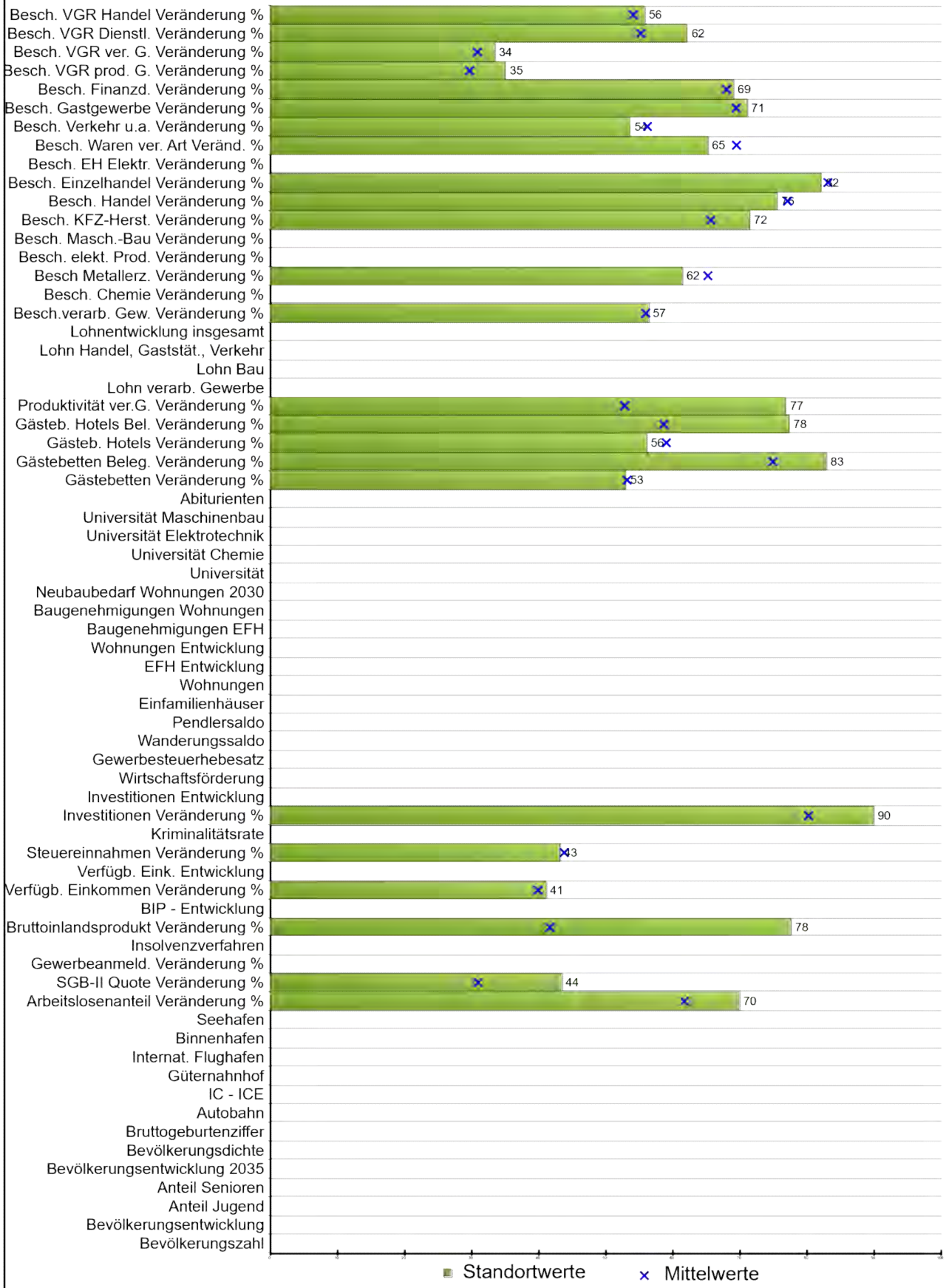

Stadt / Gemeinde **Rastatt, Stadt** Land **Baden-Württemberg**

Rang **20**

**Daten**      **Minimum**      **Mittelwert**      **Maximum**

**Bevölkerungszahl der Gemeinde:**

**prozentuale Bevölkerungsentwicklung:**

**Bevölkerungsanteil unter 20 Jahre in Prozent:**

**Bevölkerungsanteil über 65 Jahre in Prozent:**

**Bevölkerungsentwicklung bis 2035 in Prozent:**

**Bevölkerungsdichte:**

**Bruttogeburtenziffer:**

**Entfernung Autobahn:**

**Entfernung IC-ICE:**

**Entfernung Güterbahnhof:**

**Entfernung internationaler Flughafen:**

**Entfernung Binnenhafen:**

**Entfernung Seehafen:**

**Arbeitslosenanteile Veränderung %:**      29,71      -50,76      20,28      64,16

**SGB-II-Quote Veränderung %:**      2,44      -10,14      -1,16      18,75

**Gewerbeanmeld.-Saldo je 1000 Einw. Veränd. %:**

**Insolvenzverfahren je 1000 Einwohner.:**

**BIP je Einwohner Veränderung %:**      -12,26      -18,59      -2,01      9,87

**BIP-Entwicklung je Einwohner:**

**Verfügbares Einkommen je Einw. Veränderung %:**      0,02      -14,40      0,31      10,13

**Verfügbares Einkommen Entwicklung:**

**Steuereinnahmen Veränderung %:**      -3,16      -88,24      -4,10      61,81

**Kriminalitätsrate je 100 Einwohner:**

**Investitionen je Beschäftigten Veränderung %:**      -41,03      -74,56      -8,43      261,83

**Investitionen-Entwicklung:**

**Wirtschaftsförderung max. in Prozent:**

**Gewerbesteuerhebesatz:**

**Wanderungssaldo in Prozent:**

**Pendlersaldo in Prozent:**

**Einfamilienhäuser je 1000 Einwohner:**

**Wohnungen je 1000 Einwohner:**

**Einfamilienhäuser-Entwicklung in Prozent:**

**Wohnungen-Entwicklung in Prozent:**

Gemeinde	Rastatt, Stadt	Land	Baden-Württemberg		
Rang	20	Daten	Minimum	Mittelwert	Maximum
<b>Baugenehmigungen EFH je 1000 Einwohner:</b>					
<b>Baugenehmigungen Wohnungen je 1000 Einwohner:</b>					
<b>Neubaubedarf Wohnungen 2030-Prognose:</b>					
<b>Entfernung Universität:</b>					
<b>Entfernung Universität Chemie:</b>					
<b>Entfernung Universität Elektrotechnik:</b>					
<b>Entfernung Universität Maschinenbau:</b>					
<b>Abiturienten-Anteil in Prozent:</b>					
Gästebetten je 1000 Einwohner Veränderung %:	-3,59	-65,05	-3,75	66,22	
Bettenbelegung Veränderung %:	-48,22	-73,83	-36,22	76,96	
Gästebetten Hotels je 1000 Einw. Veränderung %:	-1,34	-25,55	-2,97	29,76	
Bettenbelegung Hotels Veränderung %:	-46,21	-55,51	-38,45	-14,15	
Produktivität verarb. Gewerbe Veränderung %:	-20,91	-37,77	-3,23	35,61	
<b>Lohn Industrie (ohne Bau) p.a.:</b>					
<b>Lohn Baugewerbe p.a.:</b>					
<b>Lohn Handel, Gaststätten, Verkehr:</b>					
<b>Lohn-Entwicklung insges. in Prozent:</b>					
Besch.-Anteil verar. Gewerbe Veränderung %:	-3,16	-57,51	-2,64	67,45	
Besch.-Anteil Herst. Chemie Veränderung %:		-72,70	-5,67	7,46	
Besch.-Anteil Herst. Metallzeug. Veränderung %:	2,22	-51,72	-3,09	88,60	
Besch.-Anteil elektronische Erzeug. Veränderung %:		-25,45	-1,13	46,25	
Besch.-Anteil Maschinenbau Veränderung %:		-33,82	-2,35	83,45	
Besch.-Anteil Herstellung KFZ Veränderung %:	-3,13	-10,03	-1,70	14,30	
Besch.-Anteil Handel Veränderung %:	1,54	-22,37	0,02	75,97	
Besch.-Anteil Einzelhandel Veränderung %:	2,96	-31,12	1,14	161,58	
Besch.-Anteil EH Elektronik Veränderung %:		-56,05	-2,69	156,25	
Besch.-Anteil EH Waren versch. Art Veränderung %:	10,49	-39,54	4,31	104,84	
Besch.-Anteil Verkehr und Lagerei Veränderung %:	5,61	-66,87	1,59	89,93	
Besch.-Anteil Gastgewerbe Veränderung %:	-9,12	-38,35	-7,42	63,26	
Besch.-Anteil Finanz-, Vers. Veränderung %:	-1,96	-53,08	-0,24	112,66	
Besch.-Anteil VGR prod. Gewerbe Veränderung %:	-2,36	-14,43	-1,36	4,19	
Besch.-Anteil VGR verarb. Gew. Veränderung %:	-3,16	-22,87	-2,39	6,80	
Besch.-Anteil VGR Dienstl. Veränderung %:	-1,43	-4,45	-0,88	3,55	
Besch.-Anteil Handel, Gastg., Verk. Veränderung %:	-2,51	-11,65	-2,16	9,07	



### Standortprofil - Ranking

Angabe der Variablenwerte als Prozentzahl vom Optimalwert  
 Je länger ein Balken, desto positiver im Sinne der Analyse  
 0 bedeutet: der ungünstigste Wert liegt vor

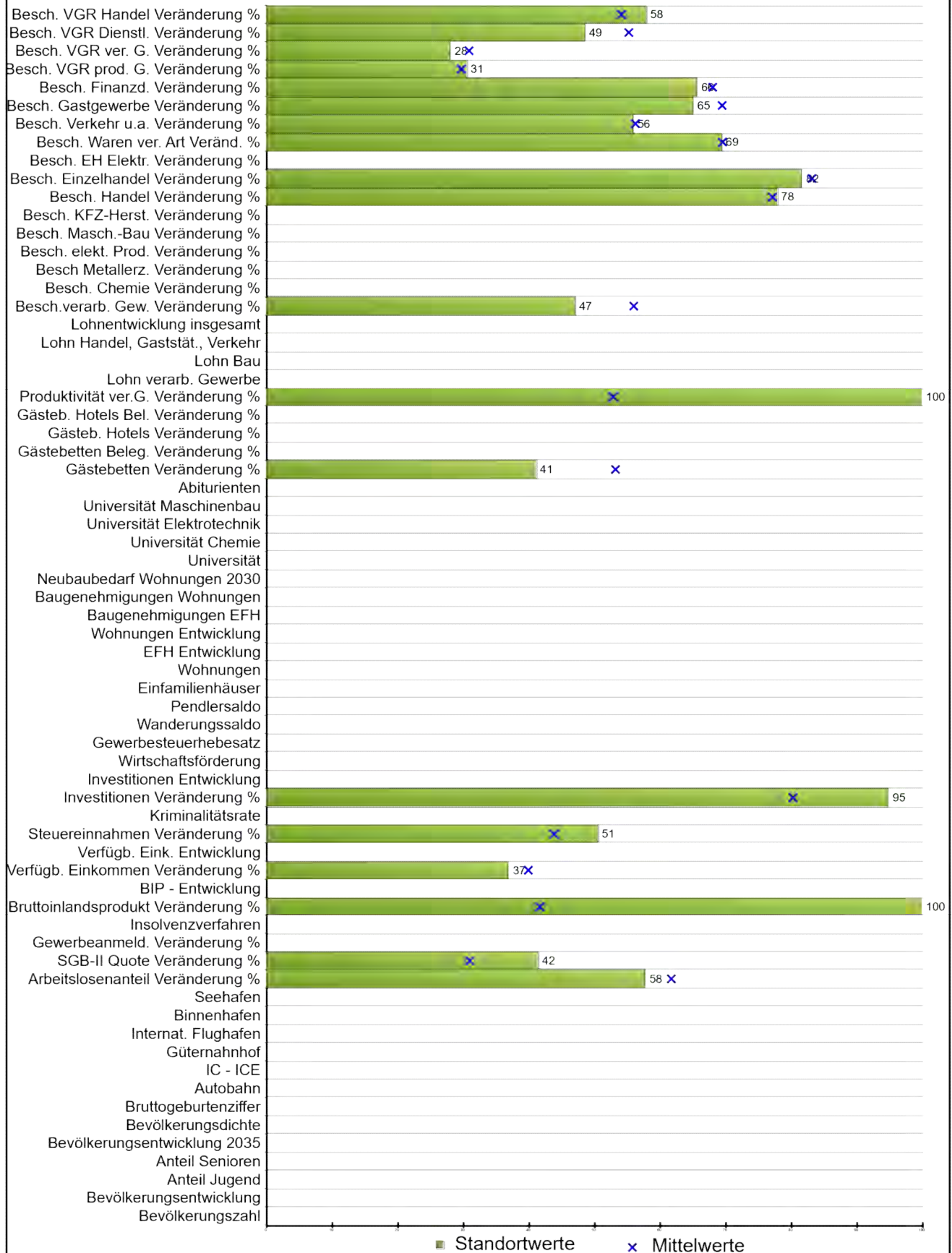

Stadt / Gemeinde **Germersheim, Stadt** Land **Rheinland-Pfalz**

Rang **21**

**Daten**      **Minimum**      **Mittelwert**      **Maximum**

**Bevölkerungszahl der Gemeinde:**

**prozentuale Bevölkerungsentwicklung:**

**Bevölkerungsanteil unter 20 Jahre in Prozent:**

**Bevölkerungsanteil über 65 Jahre in Prozent:**

**Bevölkerungsentwicklung bis 2035 in Prozent:**

**Bevölkerungsdichte:**

**Bruttogeburtenziffer:**

**Entfernung Autobahn:**

**Entfernung IC-ICE:**

**Entfernung Güterbahnhof:**

**Entfernung internationaler Flughafen:**

**Entfernung Binnenhafen:**

**Entfernung Seehafen:**

**Arbeitslosenanteile Veränderung %:**      15,73      -50,76      20,28      64,16

**SGB-II-Quote Veränderung %:**      1,85      -10,14      -1,16      18,75

**Gewerbeanmeld.-Saldo je 1000 Einw. Veränd. %:**

**Insolvenzverfahren je 1000 Einwohner.:**

**BIP je Einwohner Veränderung %:**      -18,59      -18,59      -2,01      9,87

**BIP-Entwicklung je Einwohner:**

**Verfügbares Einkommen je Einw. Veränderung %:**      1,04      -14,40      0,31      10,13

**Verfügbares Einkommen Entwicklung:**

**Steuereinnahmen Veränderung %:**      -14,10      -88,24      -4,10      61,81

**Kriminalitätsrate je 100 Einwohner:**

**Investitionen je Beschäftigten Veränderung %:**      -57,55      -74,56      -8,43      261,83

**Investitionen-Entwicklung:**

**Wirtschaftsförderung max. in Prozent:**

**Gewerbesteuerhebesatz:**

**Wanderungssaldo in Prozent:**

**Pendlersaldo in Prozent:**

**Einfamilienhäuser je 1000 Einwohner:**

**Wohnungen je 1000 Einwohner:**

**Einfamilienhäuser-Entwicklung in Prozent:**

**Wohnungen-Entwicklung in Prozent:**

Gemeinde	Germersheim, Stadt	Land	Rheinland-Pfalz		
Rang	21				
	Daten	Minimum	Mittelwert	Maximum	
<b>Baugenehmigungen EFH je 1000 Einwohner:</b>					
<b>Baugenehmigungen Wohnungen je 1000 Einwohner:</b>					
<b>Neubaubedarf Wohnungen 2030-Prognose:</b>					
<b>Entfernung Universität:</b>					
<b>Entfernung Universität Chemie:</b>					
<b>Entfernung Universität Elektrotechnik:</b>					
<b>Entfernung Universität Maschinenbau:</b>					
<b>Abiturienten-Anteil in Prozent:</b>					
Gästebetten je 1000 Einwohner Veränderung %:	12,17	-65,05	-3,75	66,22	
Bettenbelegung Veränderung %:		-73,83	-36,22	76,96	
Gästebetten Hotels je 1000 Einw. Veränderung %:		-25,55	-2,97	29,76	
Bettenbelegung Hotels Veränderung %:		-55,51	-38,45	-14,15	
Produktivität verarb. Gewerbe Veränderung %:	-37,77	-37,77	-3,23	35,61	
<b>Lohn Industrie (ohne Bau) p.a.:</b>					
<b>Lohn Baugewerbe p.a.:</b>					
<b>Lohn Handel, Gaststätten, Verkehr:</b>					
<b>Lohn-Entwicklung insges. in Prozent:</b>					
Besch.-Anteil verar. Gewerbe Veränderung %:	8,52	-57,51	-2,64	67,45	
Besch.-Anteil Herst. Chemie Veränderung %:		-72,70	-5,67	7,46	
Besch.-Anteil Herst. Metallerzeug. Veränderung %:		-51,72	-3,09	88,60	
Besch.-Anteil elektronische Erzeug. Veränderung %:		-25,45	-1,13	46,25	
Besch.-Anteil Maschinenbau Veränderung %:		-33,82	-2,35	83,45	
Besch.-Anteil Herstellung KFZ Veränderung %:		-10,03	-1,70	14,30	
Besch.-Anteil Handel Veränderung %:	-0,68	-22,37	0,02	75,97	
Besch.-Anteil Einzelhandel Veränderung %:	4,09	-31,12	1,14	161,58	
Besch.-Anteil EH Elektronik Veränderung %:		-56,05	-2,69	156,25	
Besch.-Anteil EH Waren versch. Art Veränderung %:	4,52	-39,54	4,31	104,84	
Besch.-Anteil Verkehr und Lagerei Veränderung %:	2,09	-66,87	1,59	89,93	
Besch.-Anteil Gastgewerbe Veränderung %:	-2,96	-38,35	-7,42	63,26	
Besch.-Anteil Finanz-, Vers. Veränderung %:	3,67	-53,08	-0,24	112,66	
Besch.-Anteil VGR prod. Gewerbe Veränderung %:	-1,50	-14,43	-1,36	4,19	
Besch.-Anteil VGR verarb. Gew. Veränderung %:	-1,56	-22,87	-2,39	6,80	
Besch.-Anteil VGR Dienstl. Veränderung %:	-0,34	-4,45	-0,88	3,55	
Besch.-Anteil Handel, Gastg., Verk. Veränderung %:	-2,94	-11,65	-2,16	9,07	

### Standortprofil - Ranking

Angabe der Variablenwerte als Prozentzahl vom Optimalwert  
 Je länger ein Balken, desto positiver im Sinne der Analyse  
 0 bedeutet: der ungünstigste Wert liegt vor

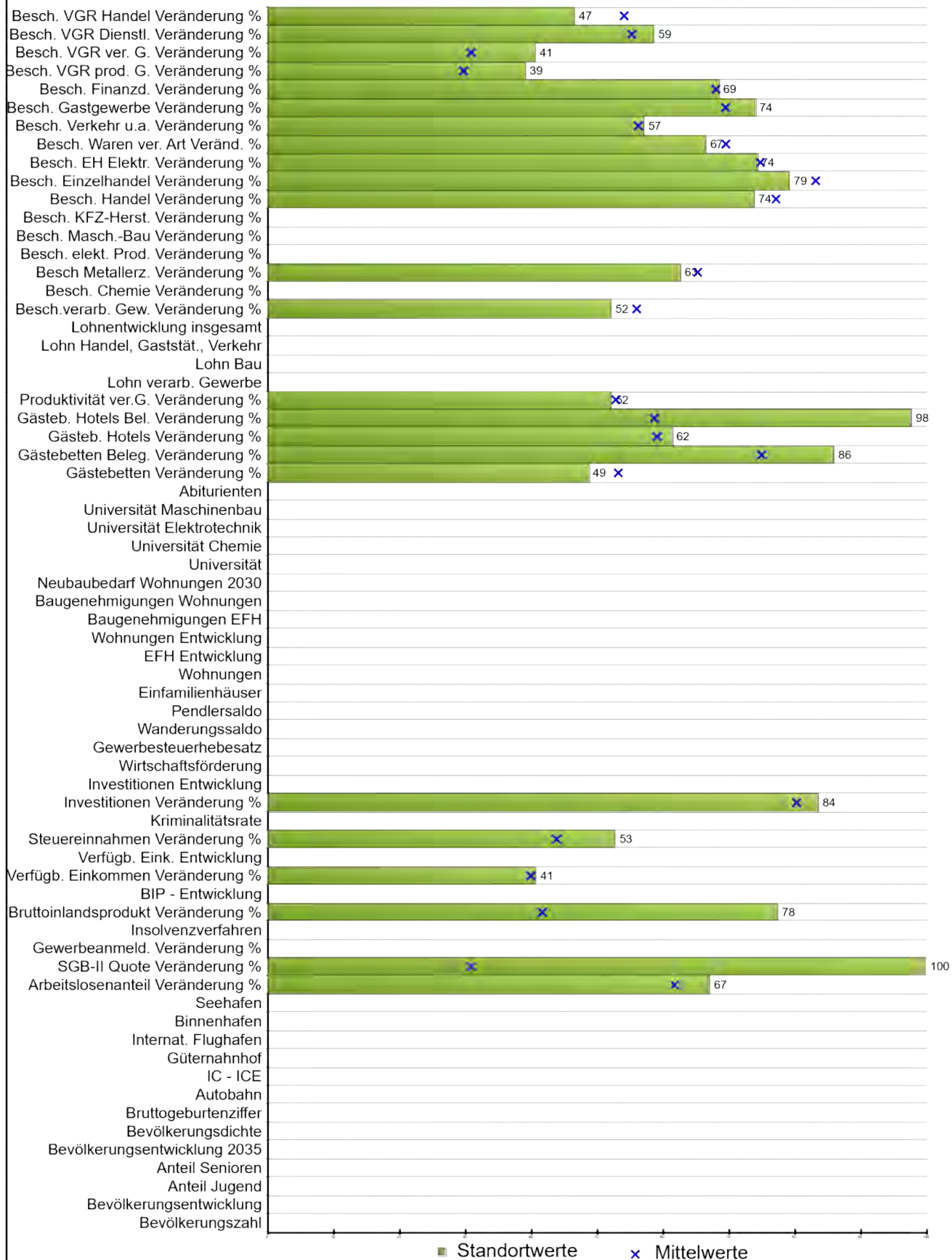

Stadt / Gemeinde **Freising, GKSt** Land **Bayern**

Rang **22**

**Daten**      **Minimum**      **Mittelwert**      **Maximum**

**Bevölkerungszahl der Gemeinde:**

**prozentuale Bevölkerungsentwicklung:**

**Bevölkerungsanteil unter 20 Jahre in Prozent:**

**Bevölkerungsanteil über 65 Jahre in Prozent:**

**Bevölkerungsentwicklung bis 2035 in Prozent:**

**Bevölkerungsdichte:**

**Bruttogeburtenziffer:**

**Entfernung Autobahn:**

**Entfernung IC-ICE:**

**Entfernung Güterbahnhof:**

**Entfernung internationaler Flughafen:**

**Entfernung Binnenhafen:**

**Entfernung Seehafen:**

**Arbeitslosenanteile Veränderung %:**      26,48      -50,76      20,28      64,16

**SGB-II-Quote Veränderung %:**      18,75      -10,14      -1,16      18,75

**Gewerbeanmeld.-Saldo je 1000 Einw. Veränd. %:**

**Insolvenzverfahren je 1000 Einwohner.:**

**BIP je Einwohner Veränderung %:**      -12,20      -18,59      -2,01      9,87

**BIP-Entwicklung je Einwohner:**

**Verfügbares Einkommen je Einw. Veränderung %:**      0,10      -14,40      0,31      10,13

**Verfügbares Einkommen Entwicklung:**

**Steuereinnahmen Veränderung %:**      -17,50      -88,24      -4,10      61,81

**Kriminalitätsrate je 100 Einwohner:**

**Investitionen je Beschäftigten Veränderung %:**      -19,65      -74,56      -8,43      261,83

**Investitionen-Entwicklung:**

**Wirtschaftsförderung max. in Prozent:**

**Gewerbesteuerhebesatz:**

**Wanderungssaldo in Prozent:**

**Pendlersaldo in Prozent:**

**Einfamilienhäuser je 1000 Einwohner:**

**Wohnungen je 1000 Einwohner:**

**Einfamilienhäuser-Entwicklung in Prozent:**

**Wohnungen-Entwicklung in Prozent:**

Gemeinde	Freising, GKSt	Land	Bayern	
Rang	22			
	Daten	Minimum	Mittelwert	Maximum
<b>Baugenehmigungen EFH je 1000 Einwohner:</b>				
<b>Baugenehmigungen Wohnungen je 1000 Einwohner:</b>				
<b>Neubaubedarf Wohnungen 2030-Prognose:</b>				
<b>Entfernung Universität:</b>				
<b>Entfernung Universität Chemie:</b>				
<b>Entfernung Universität Elektrotechnik:</b>				
<b>Entfernung Universität Maschinenbau:</b>				
<b>Abiturienten-Anteil in Prozent:</b>				
Gästebetten je 1000 Einwohner Veränderung %:	2,12	-65,05	-3,75	66,22
Bettenbelegung Veränderung %:	-52,83	-73,83	-36,22	76,96
Gästebetten Hotels je 1000 Einw. Veränderung %:	-4,27	-25,55	-2,97	29,76
Bettenbelegung Hotels Veränderung %:	-54,61	-55,51	-38,45	-14,15
Produktivität verarb. Gewerbe Veränderung %:	-2,77	-37,77	-3,23	35,61
<b>Lohn Industrie (ohne Bau) p.a.:</b>				
<b>Lohn Baugewerbe p.a.:</b>				
<b>Lohn Handel, Gaststätten, Verkehr:</b>				
<b>Lohn-Entwicklung insges. in Prozent:</b>				
Besch.-Anteil verar. Gewerbe Veränderung %:	2,15	-57,51	-2,64	67,45
Besch.-Anteil Herst. Chemie Veränderung %:		-72,70	-5,67	7,46
Besch.-Anteil Herst. Metallzeug. Veränderung %:	0,52	-51,72	-3,09	88,60
Besch.-Anteil elektronische Erzeug. Veränderung %:		-25,45	-1,13	46,25
Besch.-Anteil Maschinenbau Veränderung %:		-33,82	-2,35	83,45
Besch.-Anteil Herstellung KFZ Veränderung %:		-10,03	-1,70	14,30
Besch.-Anteil Handel Veränderung %:	3,23	-22,37	0,02	75,97
Besch.-Anteil Einzelhandel Veränderung %:	8,68	-31,12	1,14	161,58
Besch.-Anteil EH Elektronik Veränderung %:	-1,76	-56,05	-2,69	156,25
Besch.-Anteil EH Waren versch. Art Veränderung %:	8,62	-39,54	4,31	104,84
Besch.-Anteil Verkehr und Lagerei Veränderung %:	0,19	-66,87	1,59	89,93
Besch.-Anteil Gastgewerbe Veränderung %:	-12,07	-38,35	-7,42	63,26
Besch.-Anteil Finanz-, Vers. Veränderung %:	-1,03	-53,08	-0,24	112,66
Besch.-Anteil VGR prod. Gewerbe Veränderung %:	-3,12	-14,43	-1,36	4,19
Besch.-Anteil VGR verarb. Gew. Veränderung %:	-5,29	-22,87	-2,39	6,80
Besch.-Anteil VGR Dienstl. Veränderung %:	-1,15	-4,45	-0,88	3,55
Besch.-Anteil Handel, Gastg., Verk. Veränderung %:	-0,61	-11,65	-2,16	9,07

### Standortprofil - Ranking

Angabe der Variablenwerte als Prozentzahl vom Optimalwert  
 Je länger ein Balken, desto positiver im Sinne der Analyse  
 0 bedeutet: der ungünstigste Wert liegt vor

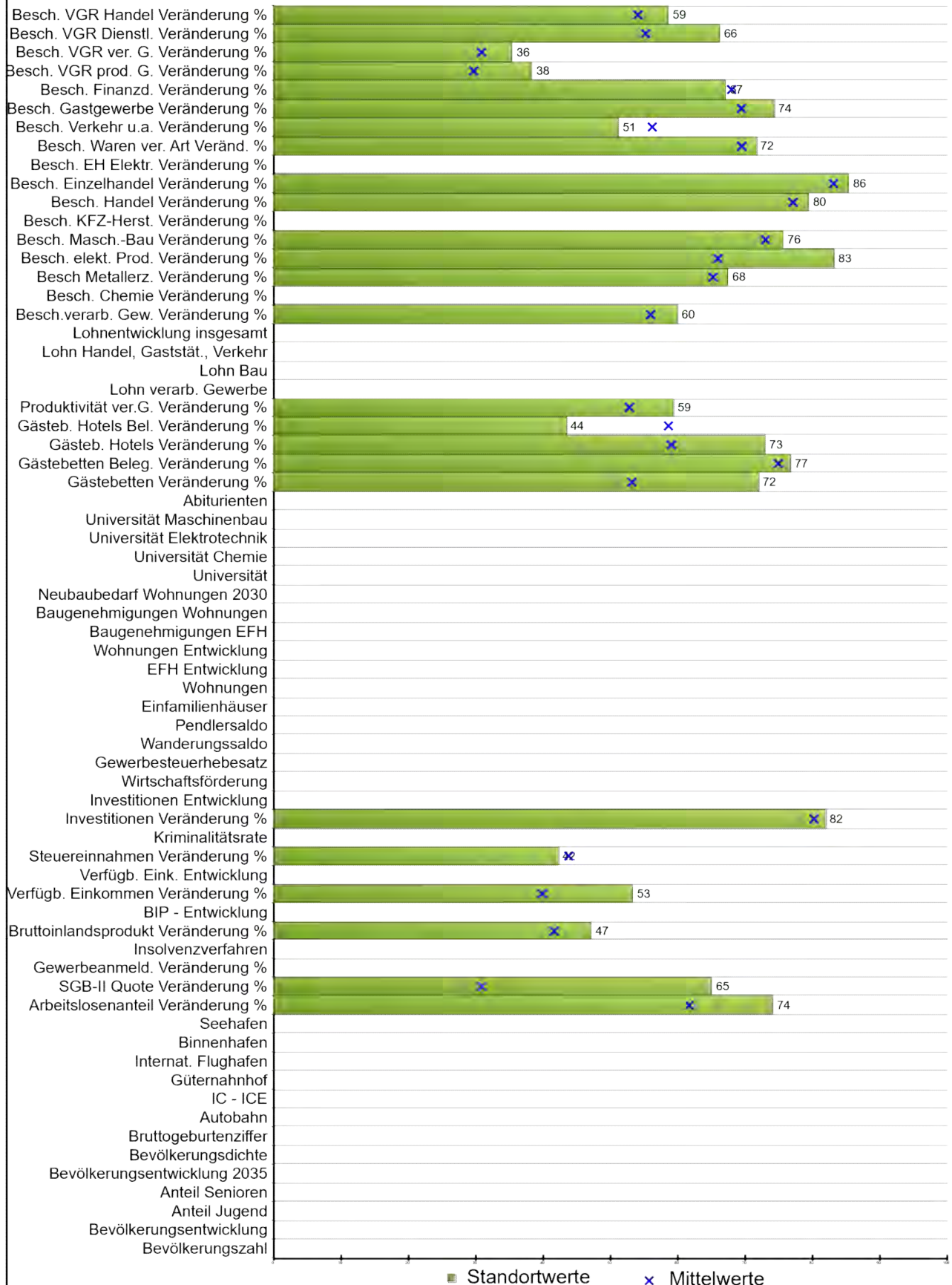

Stadt / Gemeinde **Lörrach, Stadt** Land **Baden-Württemberg**

Rang **23**

**Daten**      **Minimum**      **Mittelwert**      **Maximum**

**Bevölkerungszahl der Gemeinde:**

**prozentuale Bevölkerungsentwicklung:**

**Bevölkerungsanteil unter 20 Jahre in Prozent:**

**Bevölkerungsanteil über 65 Jahre in Prozent:**

**Bevölkerungsentwicklung bis 2035 in Prozent:**

**Bevölkerungsdichte:**

**Bruttogeburtenziffer:**

**Entfernung Autobahn:**

**Entfernung IC-ICE:**

**Entfernung Güterbahnhof:**

**Entfernung internationaler Flughafen:**

**Entfernung Binnenhafen:**

**Entfernung Seehafen:**

**Arbeitslosenanteile Veränderung %:**      **34,58**      **-50,76**      **20,28**      **64,16**

**SGB-II-Quote Veränderung %:**      **8,70**      **-10,14**      **-1,16**      **18,75**

**Gewerbeanmeld.-Saldo je 1000 Einw. Veränd. %:**

**Insolvenzverfahren je 1000 Einwohner.:**

**BIP je Einwohner Veränderung %:**      **-3,59**      **-18,59**      **-2,01**      **9,87**

**BIP-Entwicklung je Einwohner:**

**Verfügbares Einkommen je Einw. Veränderung %:**      **-2,99**      **-14,40**      **0,31**      **10,13**

**Verfügbares Einkommen Entwicklung:**

**Steuereinnahmen Veränderung %:**      **-1,78**      **-88,24**      **-4,10**      **61,81**

**Kriminalitätsrate je 100 Einwohner:**

**Investitionen je Beschäftigten Veränderung %:**      **-14,23**      **-74,56**      **-8,43**      **261,83**

**Investitionen-Entwicklung:**

**Wirtschaftsförderung max. in Prozent:**

**Gewerbesteuerhebesatz:**

**Wanderungssaldo in Prozent:**

**Pendlersaldo in Prozent:**

**Einfamilienhäuser je 1000 Einwohner:**

**Wohnungen je 1000 Einwohner:**

**Einfamilienhäuser-Entwicklung in Prozent:**

**Wohnungen-Entwicklung in Prozent:**



Gemeinde	Lörrach, Stadt	Land	Baden-Württemberg		
Rang	23	Daten	Minimum	Mittelwert	Maximum
<b>Baugenehmigungen EFH je 1000 Einwohner:</b>					
<b>Baugenehmigungen Wohnungen je 1000 Einwohner:</b>					
<b>Neubaubedarf Wohnungen 2030-Prognose:</b>					
<b>Entfernung Universität:</b>					
<b>Entfernung Universität Chemie:</b>					
<b>Entfernung Universität Elektrotechnik:</b>					
<b>Entfernung Universität Maschinenbau:</b>					
<b>Abiturienten-Anteil in Prozent:</b>					
Gästebetten je 1000 Einwohner Veränderung %:	-28,47	-65,05	-3,75	66,22	
Bettenbelegung Veränderung %:	-39,00	-73,83	-36,22	76,96	
Gästebetten Hotels je 1000 Einw. Veränderung %:	-10,70	-25,55	-2,97	29,76	
Bettenbelegung Hotels Veränderung %:	-32,19	-55,51	-38,45	-14,15	
Produktivität verarb. Gewerbe Veränderung %:	-8,04	-37,77	-3,23	35,61	
<b>Lohn Industrie (ohne Bau) p.a.:</b>					
<b>Lohn Baugewerbe p.a.:</b>					
<b>Lohn Handel, Gaststätten, Verkehr:</b>					
<b>Lohn-Entwicklung insges. in Prozent:</b>					
Besch.-Anteil verar. Gewerbe Veränderung %:	-7,62	-57,51	-2,64	67,45	
Besch.-Anteil Herst. Chemie Veränderung %:		-72,70	-5,67	7,46	
Besch.-Anteil Herst. Metallzeug. Veränderung %:	-6,30	-51,72	-3,09	88,60	
Besch.-Anteil elektronische Erzeug. Veränderung %:	-13,52	-25,45	-1,13	46,25	
Besch.-Anteil Maschinenbau Veränderung %:	-5,47	-33,82	-2,35	83,45	
Besch.-Anteil Herstellung KFZ Veränderung %:		-10,03	-1,70	14,30	
Besch.-Anteil Handel Veränderung %:	-2,29	-22,37	0,02	75,97	
Besch.-Anteil Einzelhandel Veränderung %:	-3,26	-31,12	1,14	161,58	
Besch.-Anteil EH Elektronik Veränderung %:		-56,05	-2,69	156,25	
Besch.-Anteil EH Waren versch. Art Veränderung %:	1,16	-39,54	4,31	104,84	
Besch.-Anteil Verkehr und Lagerei Veränderung %:	9,47	-66,87	1,59	89,93	
Besch.-Anteil Gastgewerbe Veränderung %:	-12,41	-38,35	-7,42	63,26	
Besch.-Anteil Finanz-, Vers. Veränderung %:	1,23	-53,08	-0,24	112,66	
Besch.-Anteil VGR prod. Gewerbe Veränderung %:	-2,97	-14,43	-1,36	4,19	
Besch.-Anteil VGR verarb. Gew. Veränderung %:	-3,75	-22,87	-2,39	6,80	
Besch.-Anteil VGR Dienstl. Veränderung %:	-1,76	-4,45	-0,88	3,55	
Besch.-Anteil Handel, Gastg., Verk. Veränderung %:	-3,10	-11,65	-2,16	9,07	

### Standortprofil - Ranking

Angabe der Variablenwerte als Prozentzahl vom Optimalwert  
 Je länger ein Balken, desto positiver im Sinne der Analyse  
 0 bedeutet: der ungünstigste Wert liegt vor

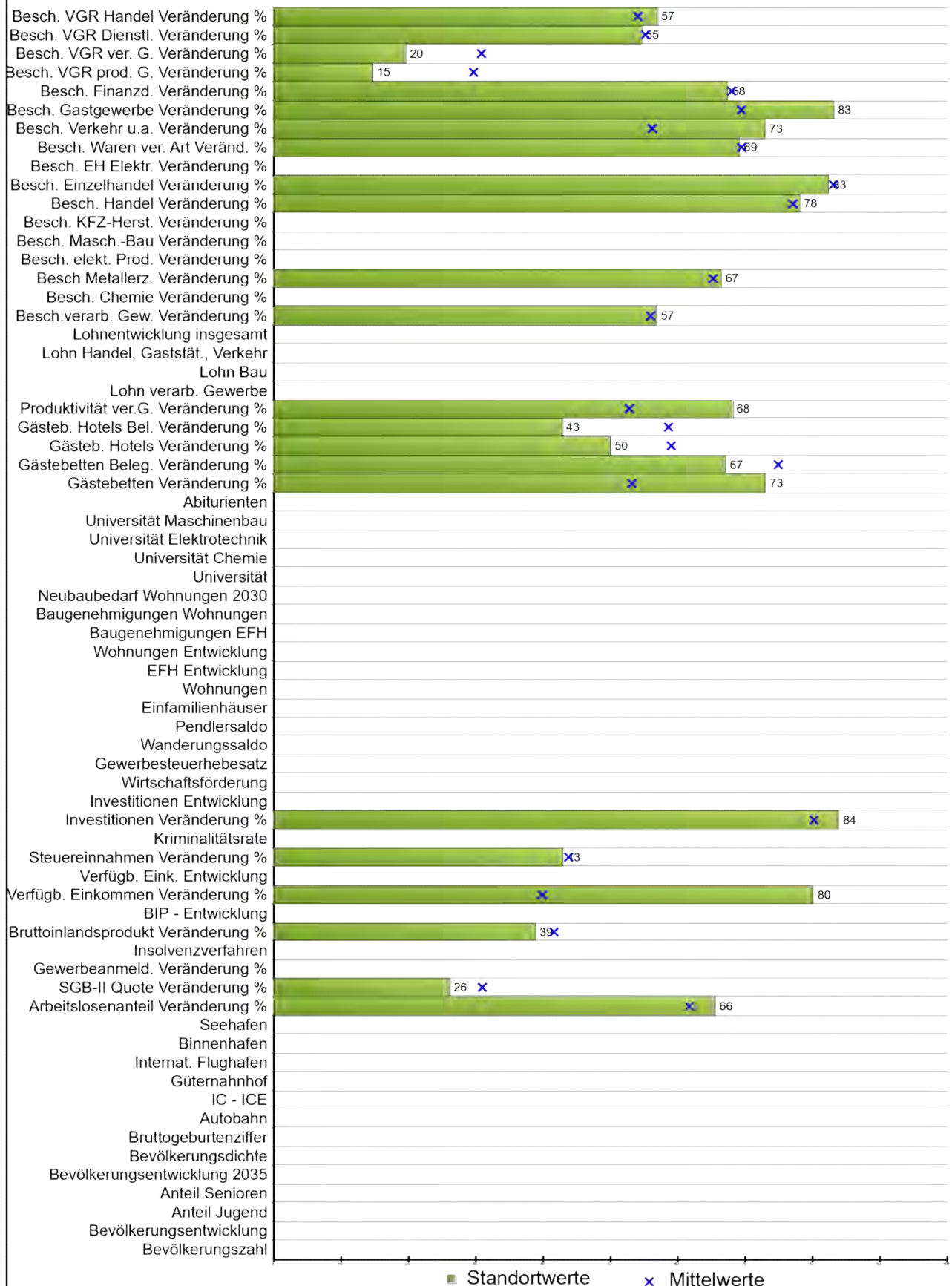

Stadt / Gemeinde **Geesthacht, Stadt** Land **Schleswig-Holstein**

Rang **24**

**Daten**      **Minimum**      **Mittelwert**      **Maximum**

**Bevölkerungszahl der Gemeinde:**

**prozentuale Bevölkerungsentwicklung:**

**Bevölkerungsanteil unter 20 Jahre in Prozent:**

**Bevölkerungsanteil über 65 Jahre in Prozent:**

**Bevölkerungsentwicklung bis 2035 in Prozent:**

**Bevölkerungsdichte:**

**Bruttogeburtenziffer:**

**Entfernung Autobahn:**

**Entfernung IC-ICE:**

**Entfernung Güterbahnhof:**

**Entfernung internationaler Flughafen:**

**Entfernung Binnenhafen:**

**Entfernung Seehafen:**

**Arbeitslosenanteile Veränderung %:**      24,76      -50,76      20,28      64,16

**SGB-II-Quote Veränderung %:**      -2,56      -10,14      -1,16      18,75

**Gewerbeanmeld.-Saldo je 1000 Einw. Veränd. %:**

**Insolvenzverfahren je 1000 Einwohner.:**

**BIP je Einwohner Veränderung %:**      -1,22      -18,59      -2,01      9,87

**BIP-Entwicklung je Einwohner:**

**Verfügbares Einkommen je Einw. Veränderung %:**      -9,57      -14,40      0,31      10,13

**Verfügbares Einkommen Entwicklung:**

**Steuereinnahmen Veränderung %:**      -2,81      -88,24      -4,10      61,81

**Kriminalitätsrate je 100 Einwohner:**

**Investitionen je Beschäftigten Veränderung %:**      -21,00      -74,56      -8,43      261,83

**Investitionen-Entwicklung:**

**Wirtschaftsförderung max. in Prozent:**

**Gewerbesteuerhebesatz:**

**Wanderungssaldo in Prozent:**

**Pendlersaldo in Prozent:**

**Einfamilienhäuser je 1000 Einwohner:**

**Wohnungen je 1000 Einwohner:**

**Einfamilienhäuser-Entwicklung in Prozent:**

**Wohnungen-Entwicklung in Prozent:**

Gemeinde	Geesthacht, Stadt	Land	Schleswig-Holstein	
Rang	24			
	Daten	Minimum	Mittelwert	Maximum
<b>Baugenehmigungen EFH je 1000 Einwohner:</b>				
<b>Baugenehmigungen Wohnungen je 1000 Einwohner:</b>				
<b>Neubaubedarf Wohnungen 2030-Prognose:</b>				
<b>Entfernung Universität:</b>				
<b>Entfernung Universität Chemie:</b>				
<b>Entfernung Universität Elektrotechnik:</b>				
<b>Entfernung Universität Maschinenbau:</b>				
<b>Abiturienten-Anteil in Prozent:</b>				
Gästebetten je 1000 Einwohner Veränderung %:	-29,90	-65,05	-3,75	66,22
Bettenbelegung Veränderung %:	-24,44	-73,83	-36,22	76,96
Gästebetten Hotels je 1000 Einw. Veränderung %:	2,03	-25,55	-2,97	29,76
Bettenbelegung Hotels Veränderung %:	-31,91	-55,51	-38,45	-14,15
Produktivität verarb. Gewerbe Veränderung %:	-14,47	-37,77	-3,23	35,61
<b>Lohn Industrie (ohne Bau) p.a.:</b>				
<b>Lohn Baugewerbe p.a.:</b>				
<b>Lohn Handel, Gaststätten, Verkehr:</b>				
<b>Lohn-Entwicklung insges. in Prozent:</b>				
Besch.-Anteil verar. Gewerbe Veränderung %:	-3,76	-57,51	-2,64	67,45
Besch.-Anteil Herst. Chemie Veränderung %:		-72,70	-5,67	7,46
Besch.-Anteil Herst. Metallzeug. Veränderung %:	-4,86	-51,72	-3,09	88,60
Besch.-Anteil elektronische Erzeug. Veränderung %:		-25,45	-1,13	46,25
Besch.-Anteil Maschinenbau Veränderung %:		-33,82	-2,35	83,45
Besch.-Anteil Herstellung KFZ Veränderung %:		-10,03	-1,70	14,30
Besch.-Anteil Handel Veränderung %:	-1,00	-22,37	0,02	75,97
Besch.-Anteil Einzelhandel Veränderung %:	2,46	-31,12	1,14	161,58
Besch.-Anteil EH Elektronik Veränderung %:		-56,05	-2,69	156,25
Besch.-Anteil EH Waren versch. Art Veränderung %:	4,70	-39,54	4,31	104,84
Besch.-Anteil Verkehr und Lagerei Veränderung %:	-24,76	-66,87	1,59	89,93
Besch.-Anteil Gastgewerbe Veränderung %:	-21,38	-38,35	-7,42	63,26
Besch.-Anteil Finanz-, Vers. Veränderung %:	0,63	-53,08	-0,24	112,66
Besch.-Anteil VGR prod. Gewerbe Veränderung %:	1,43	-14,43	-1,36	4,19
Besch.-Anteil VGR verarb. Gew. Veränderung %:	0,95	-22,87	-2,39	6,80
Besch.-Anteil VGR Dienstl. Veränderung %:	-0,83	-4,45	-0,88	3,55
Besch.-Anteil Handel, Gastg., Verk. Veränderung %:	-2,75	-11,65	-2,16	9,07

### Standortprofil - Ranking

Angabe der Variablenwerte als Prozentzahl vom Optimalwert  
 Je länger ein Balken, desto positiver im Sinne der Analyse  
 0 bedeutet: der ungünstigste Wert liegt vor

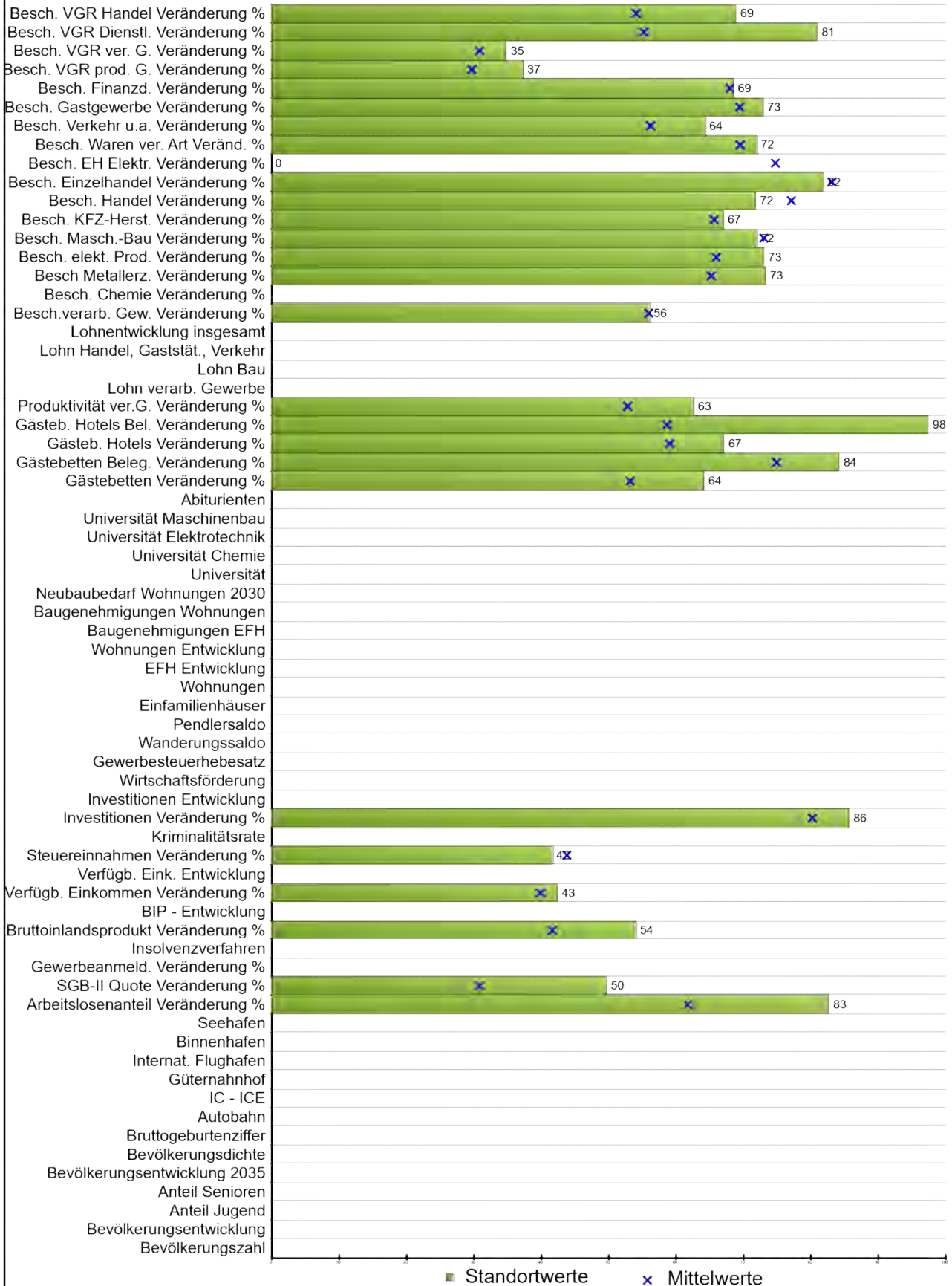

Stadt / Gemeinde **Filderstadt, Stadt** Land **Baden-Württemberg**

Rang **25**

**Daten**      **Minimum**      **Mittelwert**      **Maximum**

**Bevölkerungszahl der Gemeinde:**

**prozentuale Bevölkerungsentwicklung:**

**Bevölkerungsanteil unter 20 Jahre in Prozent:**

**Bevölkerungsanteil über 65 Jahre in Prozent:**

**Bevölkerungsentwicklung bis 2035 in Prozent:**

**Bevölkerungsdichte:**

**Bruttogeburtenziffer:**

**Entfernung Autobahn:**

**Entfernung IC-ICE:**

**Entfernung Güterbahnhof:**

**Entfernung internationaler Flughafen:**

**Entfernung Binnenhafen:**

**Entfernung Seehafen:**

**Arbeitslosenanteile Veränderung %:**      44,43      -50,76      20,28      64,16

**SGB-II-Quote Veränderung %:**      4,26      -10,14      -1,16      18,75

**Gewerbeanmeld.-Saldo je 1000 Einw. Veränd. %:**

**Insolvenzverfahren je 1000 Einwohner.:**

**BIP je Einwohner Veränderung %:**      -5,55      -18,59      -2,01      9,87

**BIP-Entwicklung je Einwohner:**

**Verfügbares Einkommen je Einw. Veränderung %:**      -0,31      -14,40      0,31      10,13

**Verfügbares Einkommen Entwicklung:**

**Steuereinnahmen Veränderung %:**      -0,88      -88,24      -4,10      61,81

**Kriminalitätsrate je 100 Einwohner:**

**Investitionen je Beschäftigten Veränderung %:**      -26,93      -74,56      -8,43      261,83

**Investitionen-Entwicklung:**

**Wirtschaftsförderung max. in Prozent:**

**Gewerbesteuerhebesatz:**

**Wanderungssaldo in Prozent:**

**Pendlersaldo in Prozent:**

**Einfamilienhäuser je 1000 Einwohner:**

**Wohnungen je 1000 Einwohner:**

**Einfamilienhäuser-Entwicklung in Prozent:**

**Wohnungen-Entwicklung in Prozent:**

Gemeinde	Filderstadt, Stadt	Land	Baden-Württemberg		
Rang	25	Daten	Minimum	Mittelwert	Maximum
<b>Baugenehmigungen EFH je 1000 Einwohner:</b>					
<b>Baugenehmigungen Wohnungen je 1000 Einwohner:</b>					
<b>Neubaubedarf Wohnungen 2030-Prognose:</b>					
<b>Entfernung Universität:</b>					
<b>Entfernung Universität Chemie:</b>					
<b>Entfernung Universität Elektrotechnik:</b>					
<b>Entfernung Universität Maschinenbau:</b>					
<b>Abiturienten-Anteil in Prozent:</b>					
Gästebetten je 1000 Einwohner Veränderung %:	-18,20	-65,05	-3,75	66,22	
Bettenbelegung Veränderung %:	-50,26	-73,83	-36,22	76,96	
Gästebetten Hotels je 1000 Einw. Veränderung %:	-7,45	-25,55	-2,97	29,76	
Bettenbelegung Hotels Veränderung %:	-54,51	-55,51	-38,45	-14,15	
Produktivität verarb. Gewerbe Veränderung %:	-10,45	-37,77	-3,23	35,61	
<b>Lohn Industrie (ohne Bau) p.a.:</b>					
<b>Lohn Baugewerbe p.a.:</b>					
<b>Lohn Handel, Gaststätten, Verkehr:</b>					
<b>Lohn-Entwicklung insges. in Prozent:</b>					
Besch.-Anteil verar. Gewerbe Veränderung %:	-2,77	-57,51	-2,64	67,45	
Besch.-Anteil Herst. Chemie Veränderung %:		-72,70	-5,67	7,46	
Besch.-Anteil Herst. Metallzeug. Veränderung %:	-14,46	-51,72	-3,09	88,60	
Besch.-Anteil elektronische Erzeug. Veränderung %:	-6,25	-25,45	-1,13	46,25	
Besch.-Anteil Maschinenbau Veränderung %:	-1,14	-33,82	-2,35	83,45	
Besch.-Anteil Herstellung KFZ Veränderung %:	-2,05	-10,03	-1,70	14,30	
Besch.-Anteil Handel Veränderung %:	5,16	-22,37	0,02	75,97	
Besch.-Anteil Einzelhandel Veränderung %:	3,53	-31,12	1,14	161,58	
Besch.-Anteil EH Elektronik Veränderung %:	156,25	-56,05	-2,69	156,25	
Besch.-Anteil EH Waren versch. Art Veränderung %:	0,74	-39,54	4,31	104,84	
Besch.-Anteil Verkehr und Lagerei Veränderung %:	-11,15	-66,87	1,59	89,93	
Besch.-Anteil Gastgewerbe Veränderung %:	-11,00	-38,35	-7,42	63,26	
Besch.-Anteil Finanz-, Vers. Veränderung %:	-1,20	-53,08	-0,24	112,66	
Besch.-Anteil VGR prod. Gewerbe Veränderung %:	-2,78	-14,43	-1,36	4,19	
Besch.-Anteil VGR verarb. Gew. Veränderung %:	-3,57	-22,87	-2,39	6,80	
Besch.-Anteil VGR Dienstl. Veränderung %:	-2,94	-4,45	-0,88	3,55	
Besch.-Anteil Handel, Gastg., Verk. Veränderung %:	-5,24	-11,65	-2,16	9,07	

### Standortprofil - Ranking

Angabe der Variablenwerte als Prozentzahl vom Optimalwert  
Je länger ein Balken, desto positiver im Sinne der Analyse  
0 bedeutet: der ungünstigste Wert liegt vor

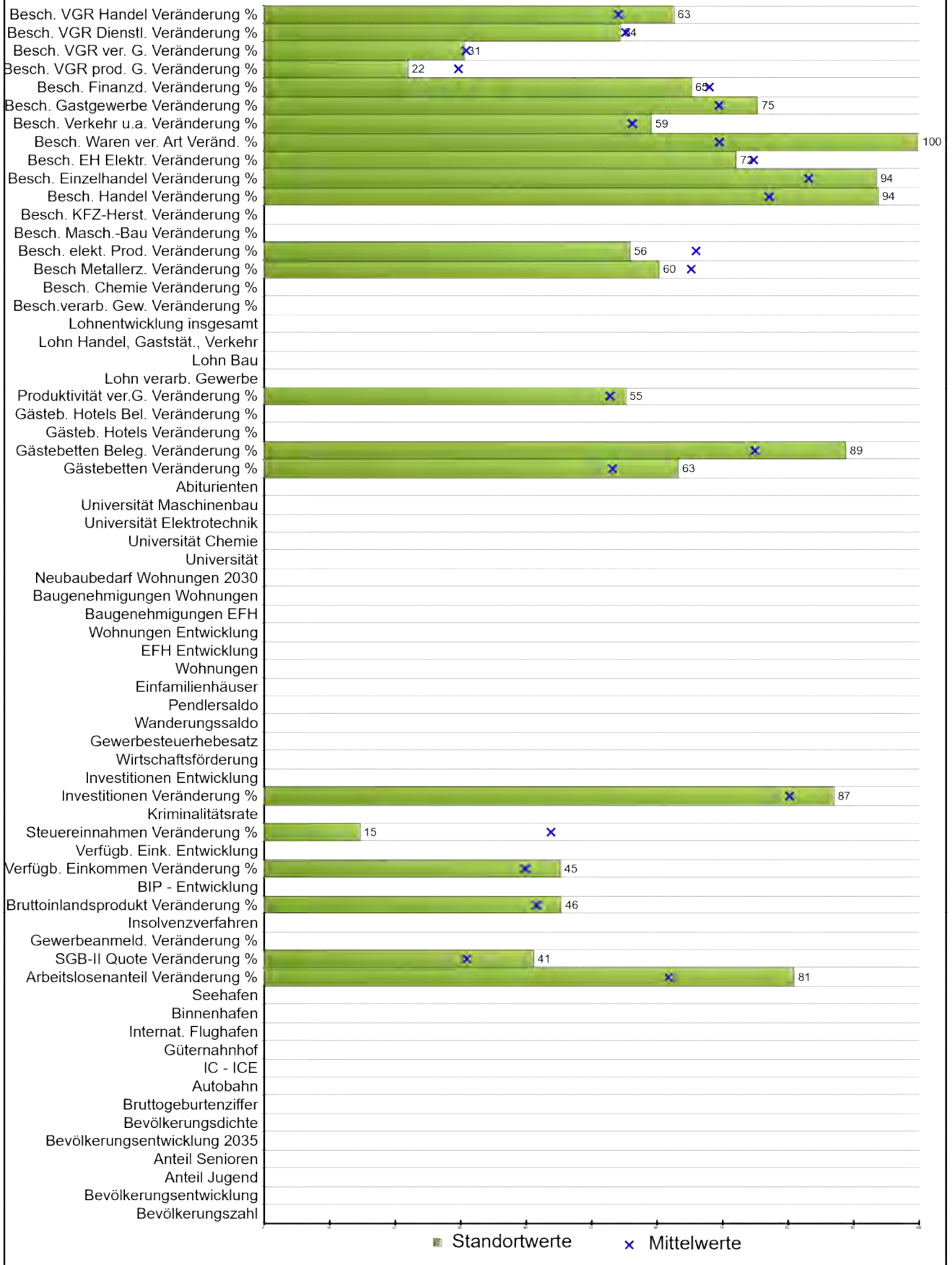



Stadt / Gemeinde **Eschborn, Stadt** Land **Hessen**

Rang **26**

**Daten**      **Minimum**      **Mittelwert**      **Maximum**

**Bevölkerungszahl der Gemeinde:**

**prozentuale Bevölkerungsentwicklung:**

**Bevölkerungsanteil unter 20 Jahre in Prozent:**

**Bevölkerungsanteil über 65 Jahre in Prozent:**

**Bevölkerungsentwicklung bis 2035 in Prozent:**

**Bevölkerungsdichte:**

**Bruttogeburtenziffer:**

**Entfernung Autobahn:**

**Entfernung IC-ICE:**

**Entfernung Güterbahnhof:**

**Entfernung internationaler Flughafen:**

**Entfernung Binnenhafen:**

**Entfernung Seehafen:**

**Arbeitslosenanteile Veränderung %:**      42,35      -50,76      20,28      64,16

**SGB-II-Quote Veränderung %:**      1,79      -10,14      -1,16      18,75

**Gewerbeanmeld.-Saldo je 1000 Einw. Veränd. %:**

**Insolvenzverfahren je 1000 Einwohner.:**

**BIP je Einwohner Veränderung %:**      -3,09      -18,59      -2,01      9,87

**BIP-Entwicklung je Einwohner:**

**Verfügbares Einkommen je Einw. Veränderung %:**      -1,00      -14,40      0,31      10,13

**Verfügbares Einkommen Entwicklung:**

**Steuereinnahmen Veränderung %:**      39,72      -88,24      -4,10      61,81

**Kriminalitätsrate je 100 Einwohner:**

**Investitionen je Beschäftigten Veränderung %:**      -31,12      -74,56      -8,43      261,83

**Investitionen-Entwicklung:**

**Wirtschaftsförderung max. in Prozent:**

**Gewerbesteuerhebesatz:**

**Wanderungssaldo in Prozent:**

**Pendlersaldo in Prozent:**

**Einfamilienhäuser je 1000 Einwohner:**

**Wohnungen je 1000 Einwohner:**

**Einfamilienhäuser-Entwicklung in Prozent:**

**Wohnungen-Entwicklung in Prozent:**

Gemeinde	Eschborn, Stadt	Land	Hessen		
Rang	26	Daten	Minimum	Mittelwert	Maximum
<b>Baugenehmigungen EFH je 1000 Einwohner:</b>					
<b>Baugenehmigungen Wohnungen je 1000 Einwohner:</b>					
<b>Neubaubedarf Wohnungen 2030-Prognose:</b>					
<b>Entfernung Universität:</b>					
<b>Entfernung Universität Chemie:</b>					
<b>Entfernung Universität Elektrotechnik:</b>					
<b>Entfernung Universität Maschinenbau:</b>					
<b>Abiturienten-Anteil in Prozent:</b>					
Gästebetten je 1000 Einwohner Veränderung %:	-16,95	-65,05	-3,75	66,22	
Bettenbelegung Veränderung %:	-57,16	-73,83	-36,22	76,96	
Gästebetten Hotels je 1000 Einw. Veränderung %:		-25,55	-2,97	29,76	
Bettenbelegung Hotels Veränderung %:		-55,51	-38,45	-14,15	
Produktivität verarb. Gewerbe Veränderung %:	-4,97	-37,77	-3,23	35,61	
<b>Lohn Industrie (ohne Bau) p.a.:</b>					
<b>Lohn Baugewerbe p.a.:</b>					
<b>Lohn Handel, Gaststätten, Verkehr:</b>					
<b>Lohn-Entwicklung insges. in Prozent:</b>					
Besch.-Anteil verar. Gewerbe Veränderung %:		-57,51	-2,64	67,45	
Besch.-Anteil Herst. Chemie Veränderung %:		-72,70	-5,67	7,46	
Besch.-Anteil Herst. Metallzeug. Veränderung %:	3,85	-51,72	-3,09	88,60	
Besch.-Anteil elektronische Erzeug. Veränderung %:	6,09	-25,45	-1,13	46,25	
Besch.-Anteil Maschinenbau Veränderung %:		-33,82	-2,35	83,45	
Besch.-Anteil Herstellung KFZ Veränderung %:		-10,03	-1,70	14,30	
Besch.-Anteil Handel Veränderung %:	-16,34	-22,37	0,02	75,97	
Besch.-Anteil Einzelhandel Veränderung %:	-18,81	-31,12	1,14	161,58	
Besch.-Anteil EH Elektronik Veränderung %:	2,88	-56,05	-2,69	156,25	
Besch.-Anteil EH Waren versch. Art Veränderung %:	-39,54	-39,54	4,31	104,84	
Besch.-Anteil Verkehr und Lagerei Veränderung %:	-2,97	-66,87	1,59	89,93	
Besch.-Anteil Gastgewerbe Veränderung %:	-13,42	-38,35	-7,42	63,26	
Besch.-Anteil Finanz-, Vers. Veränderung %:	4,37	-53,08	-0,24	112,66	
Besch.-Anteil VGR prod. Gewerbe Veränderung %:	0,08	-14,43	-1,36	4,19	
Besch.-Anteil VGR verarb. Gew. Veränderung %:	-2,29	-22,87	-2,39	6,80	
Besch.-Anteil VGR Dienstl. Veränderung %:	-0,81	-4,45	-0,88	3,55	
Besch.-Anteil Handel, Gastg., Verk. Veränderung %:	-3,91	-11,65	-2,16	9,07	

### Standortprofil - Ranking

Angabe der Variablenwerte als Prozentzahl vom Optimalwert  
 Je länger ein Balken, desto positiver im Sinne der Analyse  
 0 bedeutet: der ungünstigste Wert liegt vor

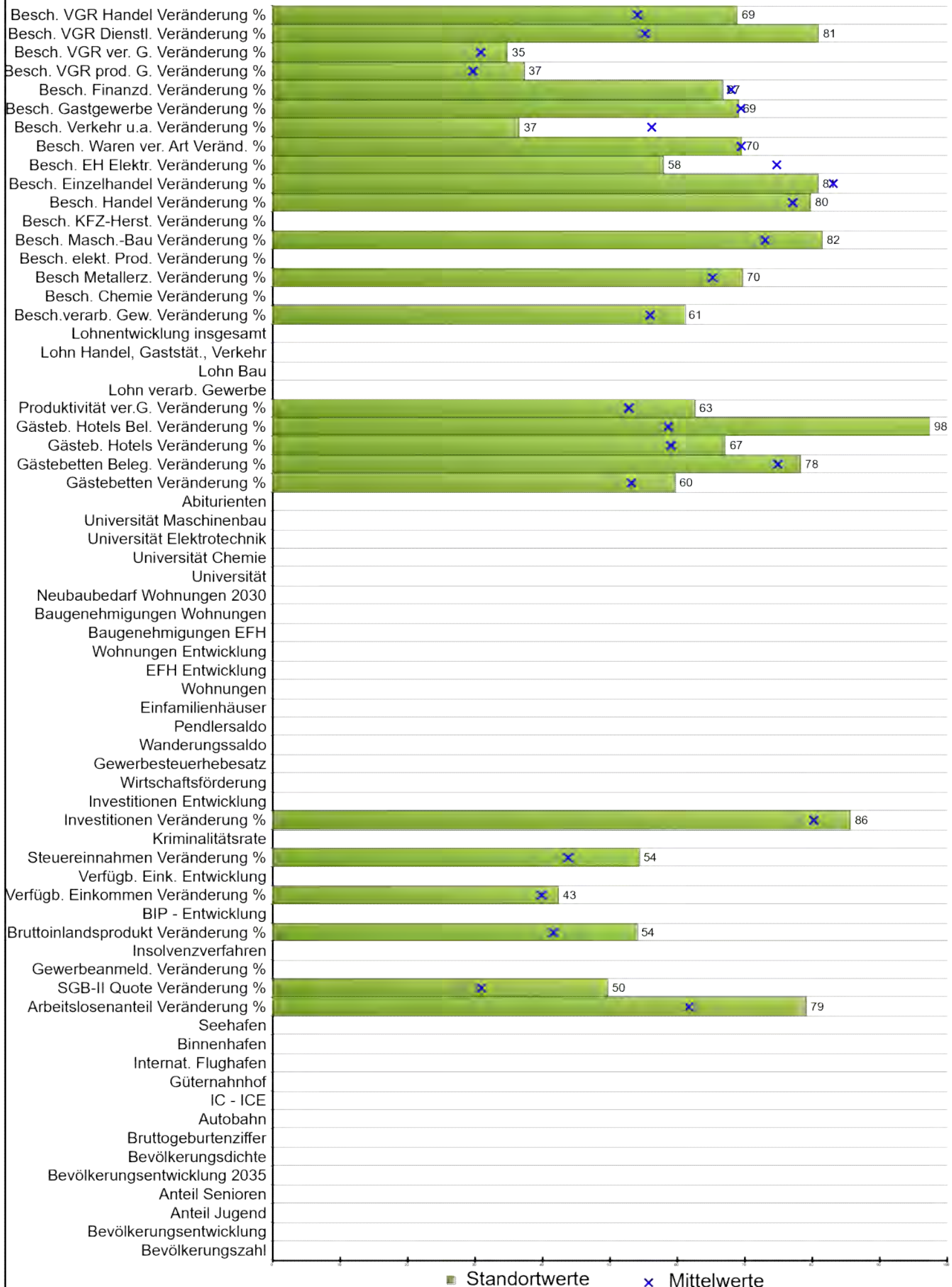

Stadt / Gemeinde **Ostfildern, Stadt** Land **Baden-Württemberg**

Rang **27**

**Daten**      **Minimum**      **Mittelwert**      **Maximum**

**Bevölkerungszahl der Gemeinde:**

**prozentuale Bevölkerungsentwicklung:**

**Bevölkerungsanteil unter 20 Jahre in Prozent:**

**Bevölkerungsanteil über 65 Jahre in Prozent:**

**Bevölkerungsentwicklung bis 2035 in Prozent:**

**Bevölkerungsdichte:**

**Bruttogeburtenziffer:**

**Entfernung Autobahn:**

**Entfernung IC-ICE:**

**Entfernung Güterbahnhof:**

**Entfernung internationaler Flughafen:**

**Entfernung Binnenhafen:**

**Entfernung Seehafen:**

**Arbeitslosenanteile Veränderung %:**      40,34      -50,76      20,28      64,16

**SGB-II-Quote Veränderung %:**      4,26      -10,14      -1,16      18,75

**Gewerbeanmeld.-Saldo je 1000 Einw. Veränd. %:**

**Insolvenzverfahren je 1000 Einwohner.:**

**BIP je Einwohner Veränderung %:**      -5,55      -18,59      -2,01      9,87

**BIP-Entwicklung je Einwohner:**

**Verfügbares Einkommen je Einw. Veränderung %:**      -0,31      -14,40      0,31      10,13

**Verfügbares Einkommen Entwicklung:**

**Steuereinnahmen Veränderung %:**      -19,94      -88,24      -4,10      61,81

**Kriminalitätsrate je 100 Einwohner:**

**Investitionen je Beschäftigten Veränderung %:**      -26,93      -74,56      -8,43      261,83

**Investitionen-Entwicklung:**

**Wirtschaftsförderung max. in Prozent:**

**Gewerbesteuerhebesatz:**

**Wanderungssaldo in Prozent:**

**Pendlersaldo in Prozent:**

**Einfamilienhäuser je 1000 Einwohner:**

**Wohnungen je 1000 Einwohner:**

**Einfamilienhäuser-Entwicklung in Prozent:**

**Wohnungen-Entwicklung in Prozent:**

Gemeinde	Ostfildern, Stadt	Land	Baden-Württemberg		
Rang	27	Daten	Minimum	Mittelwert	Maximum
<b>Baugenehmigungen EFH je 1000 Einwohner:</b>					
<b>Baugenehmigungen Wohnungen je 1000 Einwohner:</b>					
<b>Neubaubedarf Wohnungen 2030-Prognose:</b>					
<b>Entfernung Universität:</b>					
<b>Entfernung Universität Chemie:</b>					
<b>Entfernung Universität Elektrotechnik:</b>					
<b>Entfernung Universität Maschinenbau:</b>					
<b>Abiturienten-Anteil in Prozent:</b>					
Gästebetten je 1000 Einwohner Veränderung %:	-12,30	-65,05	-3,75	66,22	
Bettenbelegung Veränderung %:	-41,35	-73,83	-36,22	76,96	
Gästebetten Hotels je 1000 Einw. Veränderung %:	-7,45	-25,55	-2,97	29,76	
Bettenbelegung Hotels Veränderung %:	-54,51	-55,51	-38,45	-14,15	
Produktivität verarb. Gewerbe Veränderung %:	-10,45	-37,77	-3,23	35,61	
<b>Lohn Industrie (ohne Bau) p.a.:</b>					
<b>Lohn Baugewerbe p.a.:</b>					
<b>Lohn Handel, Gaststätten, Verkehr:</b>					
<b>Lohn-Entwicklung insges. in Prozent:</b>					
Besch.-Anteil verar. Gewerbe Veränderung %:	-9,01	-57,51	-2,64	67,45	
Besch.-Anteil Herst. Chemie Veränderung %:		-72,70	-5,67	7,46	
Besch.-Anteil Herst. Metallzeug. Veränderung %:	-9,37	-51,72	-3,09	88,60	
Besch.-Anteil elektronische Erzeug. Veränderung %:		-25,45	-1,13	46,25	
Besch.-Anteil Maschinenbau Veränderung %:	-12,32	-33,82	-2,35	83,45	
Besch.-Anteil Herstellung KFZ Veränderung %:		-10,03	-1,70	14,30	
Besch.-Anteil Handel Veränderung %:	-2,65	-22,37	0,02	75,97	
Besch.-Anteil Einzelhandel Veränderung %:	5,44	-31,12	1,14	161,58	
Besch.-Anteil EH Elektronik Veränderung %:	32,93	-56,05	-2,69	156,25	
Besch.-Anteil EH Waren versch. Art Veränderung %:	4,22	-39,54	4,31	104,84	
Besch.-Anteil Verkehr und Lagerei Veränderung %:	32,33	-66,87	1,59	89,93	
Besch.-Anteil Gastgewerbe Veränderung %:	-7,08	-38,35	-7,42	63,26	
Besch.-Anteil Finanz-, Vers. Veränderung %:	1,80	-53,08	-0,24	112,66	
Besch.-Anteil VGR prod. Gewerbe Veränderung %:	-2,78	-14,43	-1,36	4,19	
Besch.-Anteil VGR verarb. Gew. Veränderung %:	-3,57	-22,87	-2,39	6,80	
Besch.-Anteil VGR Dienstl. Veränderung %:	-2,94	-4,45	-0,88	3,55	
Besch.-Anteil Handel, Gastg., Verk. Veränderung %:	-5,24	-11,65	-2,16	9,07	

### Standortprofil - Ranking

Angabe der Variablenwerte als Prozentzahl vom Optimalwert  
 Je länger ein Balken, desto positiver im Sinne der Analyse  
 0 bedeutet: der ungünstigste Wert liegt vor

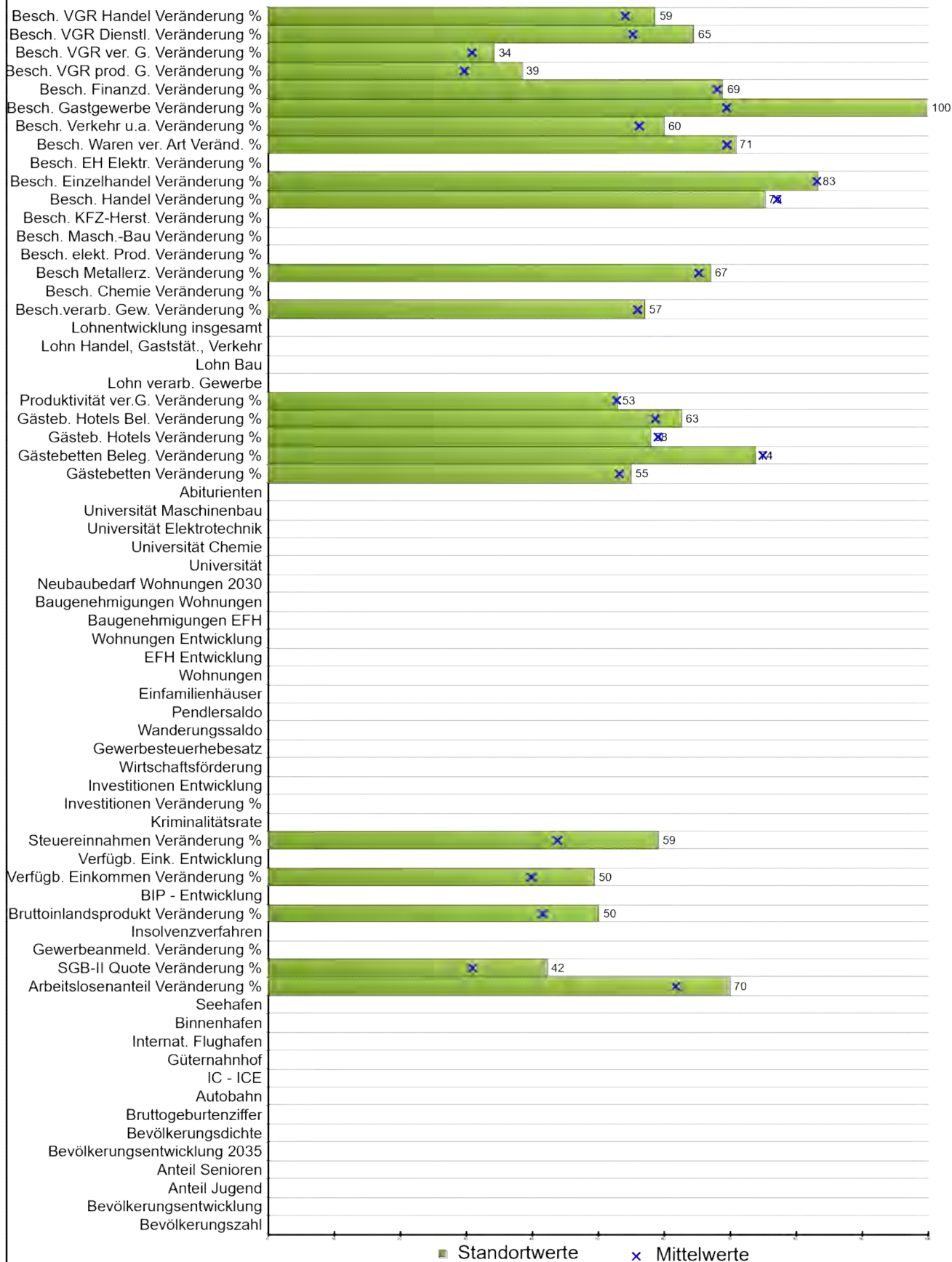

Stadt / Gemeinde **Plettenberg, Stadt** Land **Nordrhein-Westfalen**

Rang **28**

**Daten**      **Minimum**      **Mittelwert**      **Maximum**

**Bevölkerungszahl der Gemeinde:**

**prozentuale Bevölkerungsentwicklung:**

**Bevölkerungsanteil unter 20 Jahre in Prozent:**

**Bevölkerungsanteil über 65 Jahre in Prozent:**

**Bevölkerungsentwicklung bis 2035 in Prozent:**

**Bevölkerungsdichte:**

**Bruttogeburtenziffer:**

**Entfernung Autobahn:**

**Entfernung IC-ICE:**

**Entfernung Güterbahnhof:**

**Entfernung internationaler Flughafen:**

**Entfernung Binnenhafen:**

**Entfernung Seehafen:**

**Arbeitslosenanteile Veränderung %:**      29,73      -50,76      20,28      64,16

**SGB-II-Quote Veränderung %:**      2,11      -10,14      -1,16      18,75

**Gewerbeanmeld.-Saldo je 1000 Einw. Veränd. %:**

**Insolvenzverfahren je 1000 Einwohner.:**

**BIP je Einwohner Veränderung %:**      -4,43      -18,59      -2,01      9,87

**BIP-Entwicklung je Einwohner:**

**Verfügbares Einkommen je Einw. Veränderung %:**      -2,04      -14,40      0,31      10,13

**Verfügbares Einkommen Entwicklung:**

**Steuereinnahmen Veränderung %:**      -27,10      -88,24      -4,10      61,81

**Kriminalitätsrate je 100 Einwohner:**

**Investitionen je Beschäftigten Veränderung %:**      -74,56      -8,43      261,83

**Investitionen-Entwicklung:**

**Wirtschaftsförderung max. in Prozent:**

**Gewerbesteuerhebesatz:**

**Wanderungssaldo in Prozent:**

**Pendlersaldo in Prozent:**

**Einfamilienhäuser je 1000 Einwohner:**

**Wohnungen je 1000 Einwohner:**

**Einfamilienhäuser-Entwicklung in Prozent:**

**Wohnungen-Entwicklung in Prozent:**

Gemeinde	Plettenberg, Stadt	Land	Nordrhein-Westfalen		
Rang	28	Daten	Minimum	Mittelwert	Maximum
<b>Baugenehmigungen EFH je 1000 Einwohner:</b>					
<b>Baugenehmigungen Wohnungen je 1000 Einwohner:</b>					
<b>Neubaubedarf Wohnungen 2030-Prognose:</b>					
<b>Entfernung Universität:</b>					
<b>Entfernung Universität Chemie:</b>					
<b>Entfernung Universität Elektrotechnik:</b>					
<b>Entfernung Universität Maschinenbau:</b>					
<b>Abiturienten-Anteil in Prozent:</b>					
Gästebetten je 1000 Einwohner Veränderung %:	-6,12	-65,05	-3,75	66,22	
Bettenbelegung Veränderung %:	-34,68	-73,83	-36,22	76,96	
Gästebetten Hotels je 1000 Einw. Veränderung %:	-2,35	-25,55	-2,97	29,76	
Bettenbelegung Hotels Veränderung %:	-40,11	-55,51	-38,45	-14,15	
Produktivität verarb. Gewerbe Veränderung %:	-3,39	-37,77	-3,23	35,61	
<b>Lohn Industrie (ohne Bau) p.a.:</b>					
<b>Lohn Baugewerbe p.a.:</b>					
<b>Lohn Handel, Gaststätten, Verkehr:</b>					
<b>Lohn-Entwicklung insges. in Prozent:</b>					
Besch.-Anteil verar. Gewerbe Veränderung %:	-4,05	-57,51	-2,64	67,45	
Besch.-Anteil Herst. Chemie Veränderung %:		-72,70	-5,67	7,46	
Besch.-Anteil Herst. Metallzeug. Veränderung %:	-5,64	-51,72	-3,09	88,60	
Besch.-Anteil elektronische Erzeug. Veränderung %:		-25,45	-1,13	46,25	
Besch.-Anteil Maschinenbau Veränderung %:		-33,82	-2,35	83,45	
Besch.-Anteil Herstellung KFZ Veränderung %:		-10,03	-1,70	14,30	
Besch.-Anteil Handel Veränderung %:	1,89	-22,37	0,02	75,97	
Besch.-Anteil Einzelhandel Veränderung %:	0,68	-31,12	1,14	161,58	
Besch.-Anteil EH Elektronik Veränderung %:		-56,05	-2,69	156,25	
Besch.-Anteil EH Waren versch. Art Veränderung %:	2,44	-39,54	4,31	104,84	
Besch.-Anteil Verkehr und Lagerei Veränderung %:	-4,31	-66,87	1,59	89,93	
Besch.-Anteil Gastgewerbe Veränderung %:	-38,35	-38,35	-7,42	63,26	
Besch.-Anteil Finanz-, Vers. Veränderung %:	-1,75	-53,08	-0,24	112,66	
Besch.-Anteil VGR prod. Gewerbe Veränderung %:	-2,99	-14,43	-1,36	4,19	
Besch.-Anteil VGR verarb. Gew. Veränderung %:	-3,41	-22,87	-2,39	6,80	
Besch.-Anteil VGR Dienstl. Veränderung %:	-1,62	-4,45	-0,88	3,55	
Besch.-Anteil Handel, Gastg., Verk. Veränderung %:	-3,11	-11,65	-2,16	9,07	



### Standortprofil - Ranking

Angabe der Variablenwerte als Prozentzahl vom Optimalwert  
 Je länger ein Balken, desto positiver im Sinne der Analyse  
 0 bedeutet: der ungünstigste Wert liegt vor

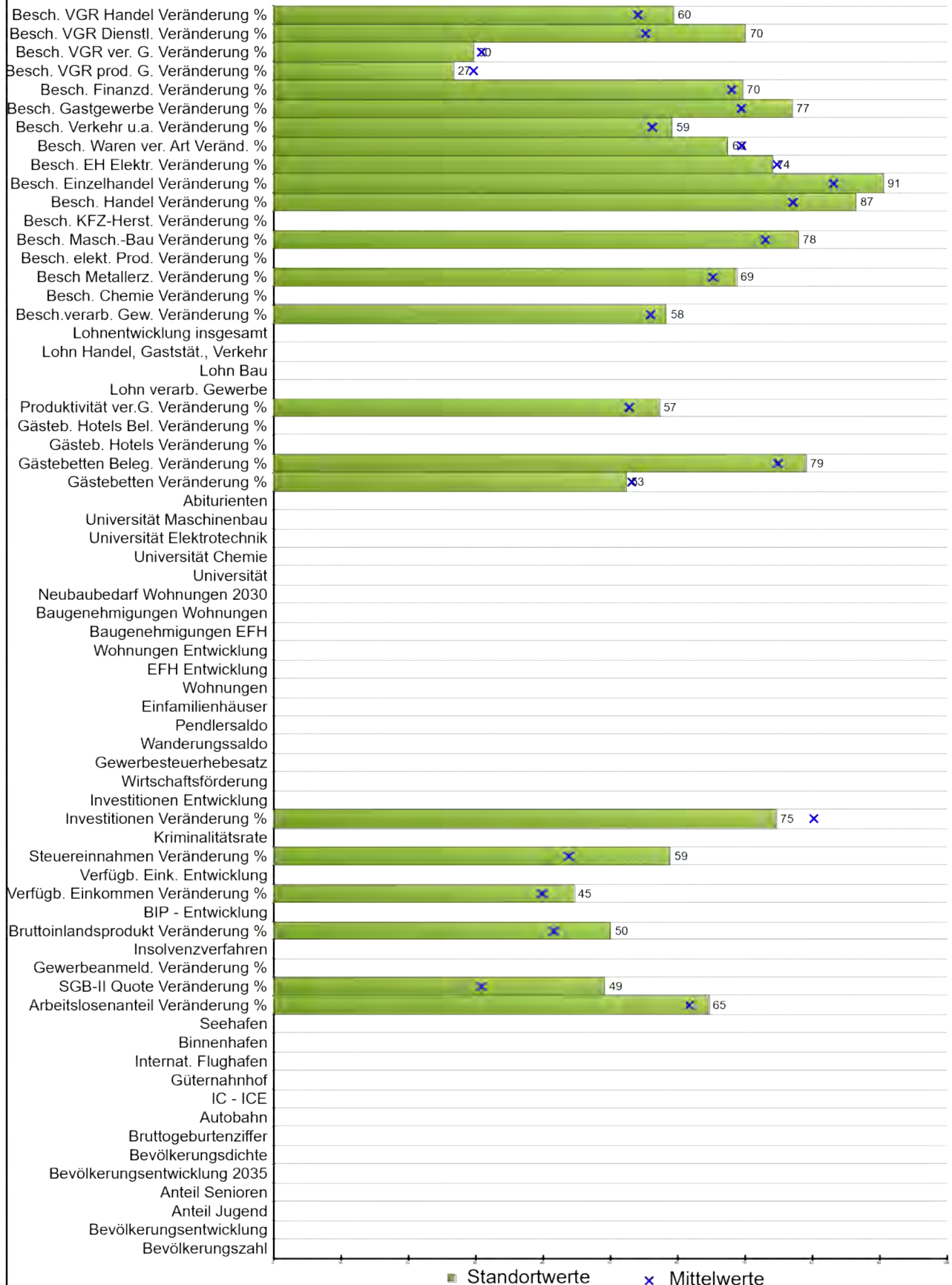

Stadt / Gemeinde **Hanau, Brüder-Grimm-Stadt** Land **Hessen**

Rang **29**

**Daten**      **Minimum**      **Mittelwert**      **Maximum**

**Bevölkerungszahl der Gemeinde:**

**prozentuale Bevölkerungsentwicklung:**

**Bevölkerungsanteil unter 20 Jahre in Prozent:**

**Bevölkerungsanteil über 65 Jahre in Prozent:**

**Bevölkerungsentwicklung bis 2035 in Prozent:**

**Bevölkerungsdichte:**

**Bruttogeburtenziffer:**

**Entfernung Autobahn:**

**Entfernung IC-ICE:**

**Entfernung Güterbahnhof:**

**Entfernung internationaler Flughafen:**

**Entfernung Binnenhafen:**

**Entfernung Seehafen:**

**Arbeitslosenanteile Veränderung %:**      23,60      -50,76      20,28      64,16

**SGB-II-Quote Veränderung %:**      4,11      -10,14      -1,16      18,75

**Gewerbeanmeld.-Saldo je 1000 Einw. Veränd. %:**

**Insolvenzverfahren je 1000 Einwohner.:**

**BIP je Einwohner Veränderung %:**      -4,41      -18,59      -2,01      9,87

**BIP-Entwicklung je Einwohner:**

**Verfügbares Einkommen je Einw. Veränderung %:**      -0,84      -14,40      0,31      10,13

**Verfügbares Einkommen Entwicklung:**

**Steuereinnahmen Veränderung %:**      -26,76      -88,24      -4,10      61,81

**Kriminalitätsrate je 100 Einwohner:**

**Investitionen je Beschäftigten Veränderung %:**      10,35      -74,56      -8,43      261,83

**Investitionen-Entwicklung:**

**Wirtschaftsförderung max. in Prozent:**

**Gewerbesteuerhebesatz:**

**Wanderungssaldo in Prozent:**

**Pendlersaldo in Prozent:**

**Einfamilienhäuser je 1000 Einwohner:**

**Wohnungen je 1000 Einwohner:**

**Einfamilienhäuser-Entwicklung in Prozent:**

**Wohnungen-Entwicklung in Prozent:**

Gemeinde	Hanau, Brüder-Grimm-Stadt	Land	Hessen		
Rang	29				
	Daten	Minimum	Mittelwert	Maximum	
<b>Baugenehmigungen EFH je 1000 Einwohner:</b>					
<b>Baugenehmigungen Wohnungen je 1000 Einwohner:</b>					
<b>Neubaubedarf Wohnungen 2030-Prognose:</b>					
<b>Entfernung Universität:</b>					
<b>Entfernung Universität Chemie:</b>					
<b>Entfernung Universität Elektrotechnik:</b>					
<b>Entfernung Universität Maschinenbau:</b>					
<b>Abiturienten-Anteil in Prozent:</b>					
Gästebetten je 1000 Einwohner Veränderung %:	-2,78	-65,05	-3,75	66,22	
Bettenbelegung Veränderung %:	-42,45	-73,83	-36,22	76,96	
Gästebetten Hotels je 1000 Einw. Veränderung %:		-25,55	-2,97	29,76	
Bettenbelegung Hotels Veränderung %:		-55,51	-38,45	-14,15	
Produktivität verarb. Gewerbe Veränderung %:	-6,50	-37,77	-3,23	35,61	
<b>Lohn Industrie (ohne Bau) p.a.:</b>					
<b>Lohn Baugewerbe p.a.:</b>					
<b>Lohn Handel, Gaststätten, Verkehr:</b>					
<b>Lohn-Entwicklung insges. in Prozent:</b>					
Besch.-Anteil verar. Gewerbe Veränderung %:	-5,60	-57,51	-2,64	67,45	
Besch.-Anteil Herst. Chemie Veränderung %:		-72,70	-5,67	7,46	
Besch.-Anteil Herst. Metallzeug. Veränderung %:	-8,00	-51,72	-3,09	88,60	
Besch.-Anteil elektronische Erzeug. Veränderung %:		-25,45	-1,13	46,25	
Besch.-Anteil Maschinenbau Veränderung %:	-8,13	-33,82	-2,35	83,45	
Besch.-Anteil Herstellung KFZ Veränderung %:		-10,03	-1,70	14,30	
Besch.-Anteil Handel Veränderung %:	-9,21	-22,37	0,02	75,97	
Besch.-Anteil Einzelhandel Veränderung %:	-13,11	-31,12	1,14	161,58	
Besch.-Anteil EH Elektronik Veränderung %:	-1,39	-56,05	-2,69	156,25	
Besch.-Anteil EH Waren versch. Art Veränderung %:	7,21	-39,54	4,31	104,84	
Besch.-Anteil Verkehr und Lagerei Veränderung %:	-3,09	-66,87	1,59	89,93	
Besch.-Anteil Gastgewerbe Veränderung %:	-15,12	-38,35	-7,42	63,26	
Besch.-Anteil Finanz-, Vers. Veränderung %:	-3,01	-53,08	-0,24	112,66	
Besch.-Anteil VGR prod. Gewerbe Veränderung %:	-0,80	-14,43	-1,36	4,19	
Besch.-Anteil VGR verarb. Gew. Veränderung %:	-2,06	-22,87	-2,39	6,80	
Besch.-Anteil VGR Dienstl. Veränderung %:	-2,07	-4,45	-0,88	3,55	
Besch.-Anteil Handel, Gastg., Verk. Veränderung %:	-3,26	-11,65	-2,16	9,07	

### Standortprofil - Ranking

Angabe der Variablenwerte als Prozentzahl vom Optimalwert  
 Je länger ein Balken, desto positiver im Sinne der Analyse  
 0 bedeutet: der ungünstigste Wert liegt vor

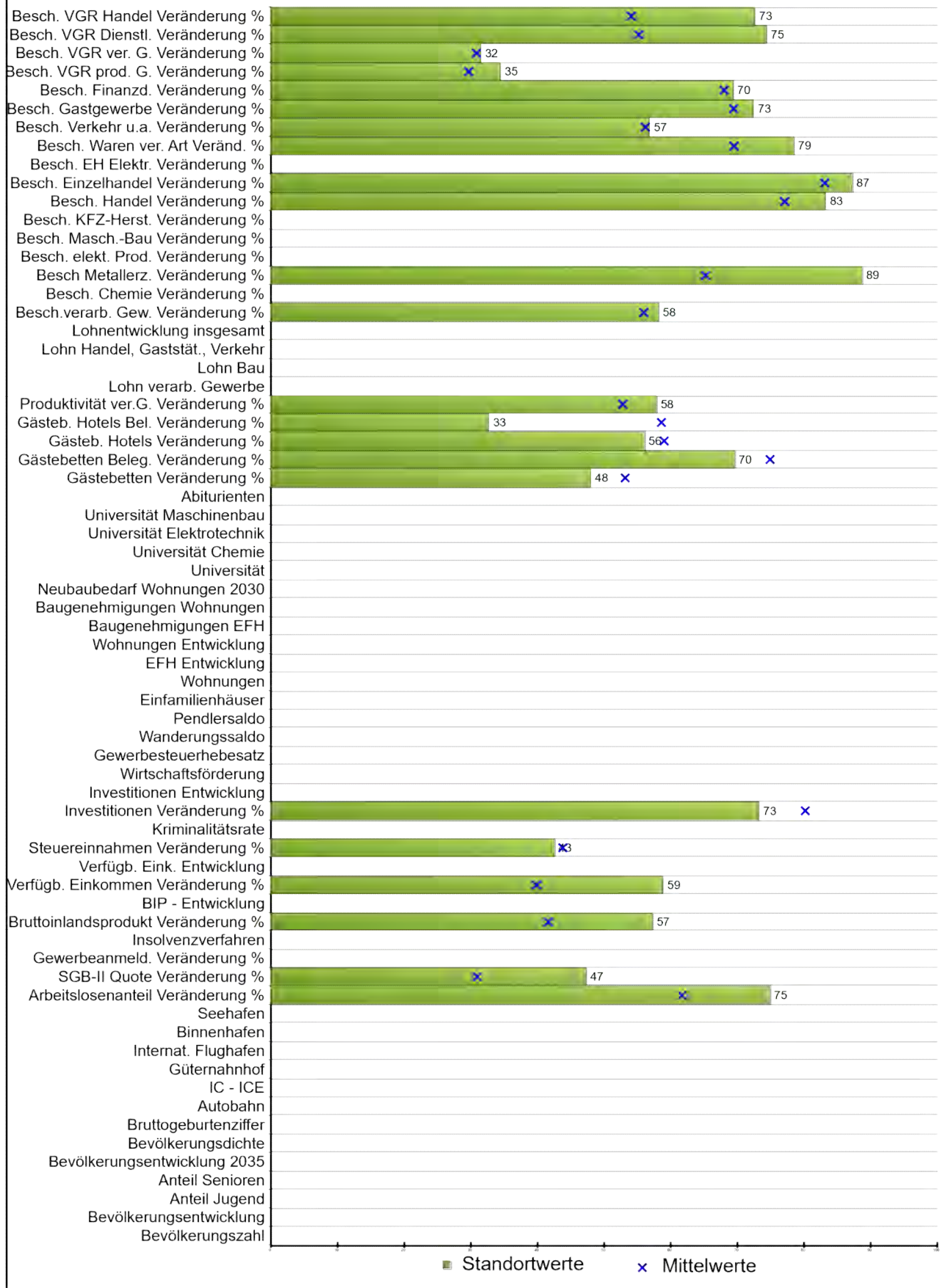

Stadt / Gemeinde **Lindau (Bodensee), GKSt** Land **Bayern**

Rang **30**

**Daten**      **Minimum**      **Mittelwert**      **Maximum**

**Bevölkerungszahl der Gemeinde:**

**prozentuale Bevölkerungsentwicklung:**

**Bevölkerungsanteil unter 20 Jahre in Prozent:**

**Bevölkerungsanteil über 65 Jahre in Prozent:**

**Bevölkerungsentwicklung bis 2035 in Prozent:**

**Bevölkerungsdichte:**

**Bruttogeburtenziffer:**

**Entfernung Autobahn:**

**Entfernung IC-ICE:**

**Entfernung Güterbahnhof:**

**Entfernung internationaler Flughafen:**

**Entfernung Binnenhafen:**

**Entfernung Seehafen:**

**Arbeitslosenanteile Veränderung %:**      **35,48**      **-50,76**      **20,28**      **64,16**

**SGB-II-Quote Veränderung %:**      **3,57**      **-10,14**      **-1,16**      **18,75**

**Gewerbeanmeld.-Saldo je 1000 Einw. Veränd. %:**

**Insolvenzverfahren je 1000 Einwohner.:**

**BIP je Einwohner Veränderung %:**      **-6,47**      **-18,59**      **-2,01**      **9,87**

**BIP-Entwicklung je Einwohner:**

**Verfügbares Einkommen je Einw. Veränderung %:**      **-4,35**      **-14,40**      **0,31**      **10,13**

**Verfügbares Einkommen Entwicklung:**

**Steuereinnahmen Veränderung %:**      **-2,26**      **-88,24**      **-4,10**      **61,81**

**Kriminalitätsrate je 100 Einwohner:**

**Investitionen je Beschäftigten Veränderung %:**      **14,86**      **-74,56**      **-8,43**      **261,83**

**Investitionen-Entwicklung:**

**Wirtschaftsförderung max. in Prozent:**

**Gewerbesteuerhebesatz:**

**Wanderungssaldo in Prozent:**

**Pendlersaldo in Prozent:**

**Einfamilienhäuser je 1000 Einwohner:**

**Wohnungen je 1000 Einwohner:**

**Einfamilienhäuser-Entwicklung in Prozent:**

**Wohnungen-Entwicklung in Prozent:**

Gemeinde	Lindau (Bodensee), GKSt	Land	Bayern		
Rang	30				
	Daten	Minimum	Mittelwert	Maximum	
<b>Baugenehmigungen EFH je 1000 Einwohner:</b>					
<b>Baugenehmigungen Wohnungen je 1000 Einwohner:</b>					
<b>Neubaubedarf Wohnungen 2030-Prognose:</b>					
<b>Entfernung Universität:</b>					
<b>Entfernung Universität Chemie:</b>					
<b>Entfernung Universität Elektrotechnik:</b>					
<b>Entfernung Universität Maschinenbau:</b>					
<b>Abiturienten-Anteil in Prozent:</b>					
Gästebetten je 1000 Einwohner Veränderung %:	2,99	-65,05	-3,75	66,22	
Bettenbelegung Veränderung %:	-28,19	-73,83	-36,22	76,96	
Gästebetten Hotels je 1000 Einw. Veränderung %:	-1,32	-25,55	-2,97	29,76	
Bettenbelegung Hotels Veränderung %:	-27,74	-55,51	-38,45	-14,15	
Produktivität verarb. Gewerbe Veränderung %:	-6,95	-37,77	-3,23	35,61	
<b>Lohn Industrie (ohne Bau) p.a.:</b>					
<b>Lohn Baugewerbe p.a.:</b>					
<b>Lohn Handel, Gaststätten, Verkehr:</b>					
<b>Lohn-Entwicklung insges. in Prozent:</b>					
Besch.-Anteil verar. Gewerbe Veränderung %:	-5,41	-57,51	-2,64	67,45	
Besch.-Anteil Herst. Chemie Veränderung %:		-72,70	-5,67	7,46	
Besch.-Anteil Herst. Metallzeug. Veränderung %:	-36,08	-51,72	-3,09	88,60	
Besch.-Anteil elektronische Erzeug. Veränderung %:		-25,45	-1,13	46,25	
Besch.-Anteil Maschinenbau Veränderung %:		-33,82	-2,35	83,45	
Besch.-Anteil Herstellung KFZ Veränderung %:		-10,03	-1,70	14,30	
Besch.-Anteil Handel Veränderung %:	-6,05	-22,37	0,02	75,97	
Besch.-Anteil Einzelhandel Veränderung %:	-6,82	-31,12	1,14	161,58	
Besch.-Anteil EH Elektronik Veränderung %:		-56,05	-2,69	156,25	
Besch.-Anteil EH Waren versch. Art Veränderung %:	-8,71	-39,54	4,31	104,84	
Besch.-Anteil Verkehr und Lagerei Veränderung %:	0,58	-66,87	1,59	89,93	
Besch.-Anteil Gastgewerbe Veränderung %:	-10,53	-38,35	-7,42	63,26	
Besch.-Anteil Finanz-, Vers. Veränderung %:	-2,59	-53,08	-0,24	112,66	
Besch.-Anteil VGR prod. Gewerbe Veränderung %:	-2,25	-14,43	-1,36	4,19	
Besch.-Anteil VGR verarb. Gew. Veränderung %:	-2,59	-22,87	-2,39	6,80	
Besch.-Anteil VGR Dienstl. Veränderung %:	-2,42	-4,45	-0,88	3,55	
Besch.-Anteil Handel, Gastg., Verk. Veränderung %:	-6,01	-11,65	-2,16	9,07	

### Standortprofil - Ranking

Angabe der Variablenwerte als Prozentzahl vom Optimalwert  
 Je länger ein Balken, desto positiver im Sinne der Analyse  
 0 bedeutet: der ungünstigste Wert liegt vor

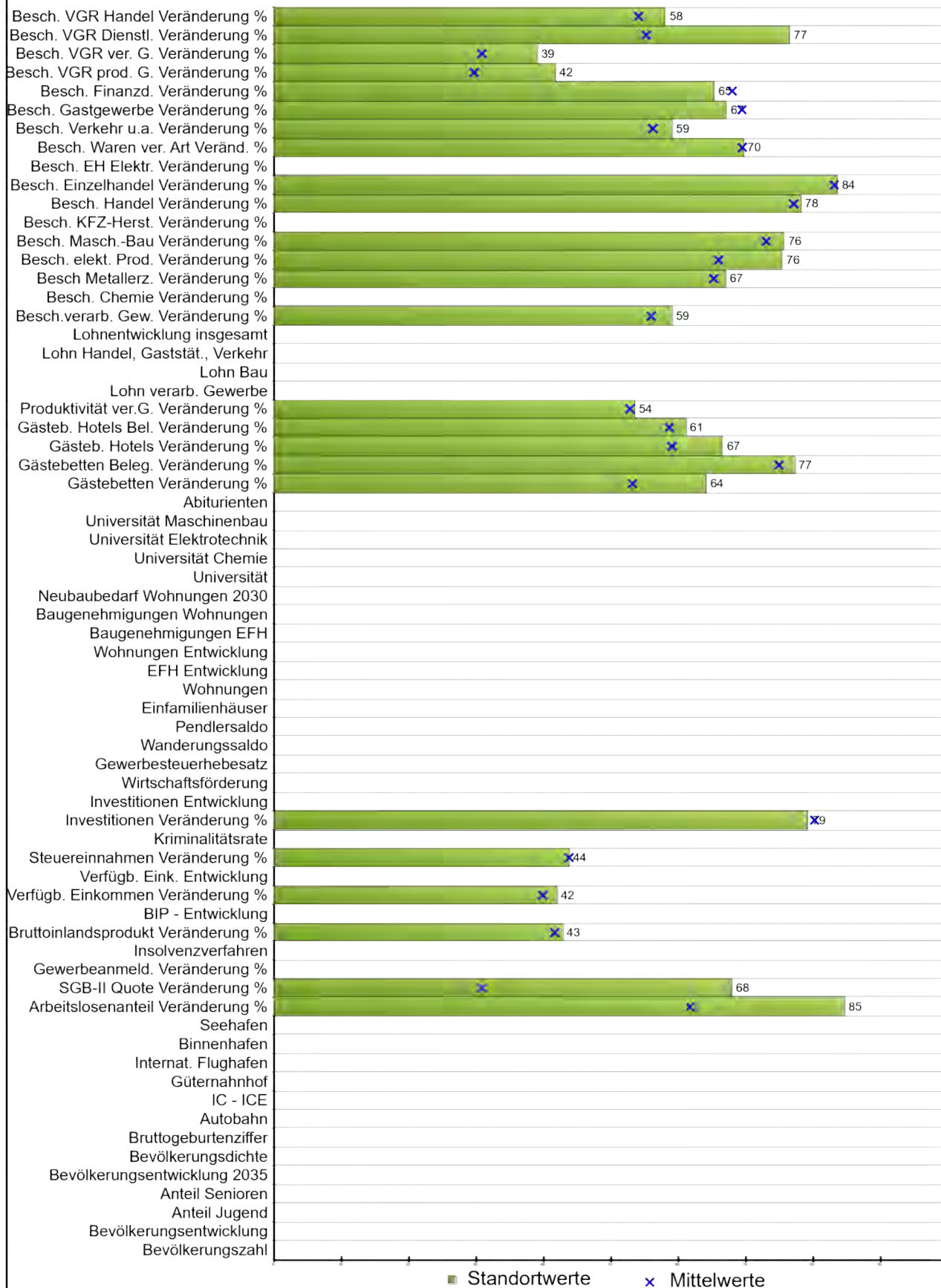

Stadt / Gemeinde **Villingen-Schwenningen, Stadt** Land **Baden-Württemberg**

Rang **31**

**Daten**      **Minimum**      **Mittelwert**      **Maximum**

**Bevölkerungszahl der Gemeinde:**

**prozentuale Bevölkerungsentwicklung:**

**Bevölkerungsanteil unter 20 Jahre in Prozent:**

**Bevölkerungsanteil über 65 Jahre in Prozent:**

**Bevölkerungsentwicklung bis 2035 in Prozent:**

**Bevölkerungsdichte:**

**Bruttogeburtenziffer:**

**Entfernung Autobahn:**

**Entfernung IC-ICE:**

**Entfernung Güterbahnhof:**

**Entfernung internationaler Flughafen:**

**Entfernung Binnenhafen:**

**Entfernung Seehafen:**

**Arbeitslosenanteile Veränderung %:**      46,63      -50,76      20,28      64,16

**SGB-II-Quote Veränderung %:**      9,52      -10,14      -1,16      18,75

**Gewerbeanmeld.-Saldo je 1000 Einw. Veränd. %:**

**Insolvenzverfahren je 1000 Einwohner.:**

**BIP je Einwohner Veränderung %:**      -2,35      -18,59      -2,01      9,87

**BIP-Entwicklung je Einwohner:**

**Verfügbares Einkommen je Einw. Veränderung %:**      -0,20      -14,40      0,31      10,13

**Verfügbares Einkommen Entwicklung:**

**Steuereinnahmen Veränderung %:**      -4,07      -88,24      -4,10      61,81

**Kriminalitätsrate je 100 Einwohner:**

**Investitionen je Beschäftigten Veränderung %:**      -5,28      -74,56      -8,43      261,83

**Investitionen-Entwicklung:**

**Wirtschaftsförderung max. in Prozent:**

**Gewerbesteuerhebesatz:**

**Wanderungssaldo in Prozent:**

**Pendlersaldo in Prozent:**

**Einfamilienhäuser je 1000 Einwohner:**

**Wohnungen je 1000 Einwohner:**

**Einfamilienhäuser-Entwicklung in Prozent:**

**Wohnungen-Entwicklung in Prozent:**



Gemeinde	Villingen-Schwenningen, Stadt	Land	Baden-Württemberg		
Rang	31	Daten	Minimum	Mittelwert	Maximum
<b>Baugenehmigungen EFH je 1000 Einwohner:</b>					
<b>Baugenehmigungen Wohnungen je 1000 Einwohner:</b>					
<b>Neubaubedarf Wohnungen 2030-Prognose:</b>					
<b>Entfernung Universität:</b>					
<b>Entfernung Universität Chemie:</b>					
<b>Entfernung Universität Elektrotechnik:</b>					
<b>Entfernung Universität Maschinenbau:</b>					
<b>Abiturienten-Anteil in Prozent:</b>					
Gästebetten je 1000 Einwohner Veränderung %:	-18,13	-65,05	-3,75	66,22	
Bettenbelegung Veränderung %:	-39,71	-73,83	-36,22	76,96	
Gästebetten Hotels je 1000 Einw. Veränderung %:	-7,14	-25,55	-2,97	29,76	
Bettenbelegung Hotels Veränderung %:	-39,48	-55,51	-38,45	-14,15	
Produktivität verarb. Gewerbe Veränderung %:	-3,76	-37,77	-3,23	35,61	
<b>Lohn Industrie (ohne Bau) p.a.:</b>					
<b>Lohn Baugewerbe p.a.:</b>					
<b>Lohn Handel, Gaststätten, Verkehr:</b>					
<b>Lohn-Entwicklung insges. in Prozent:</b>					
Besch.-Anteil verar. Gewerbe Veränderung %:	-6,46	-57,51	-2,64	67,45	
Besch.-Anteil Herst. Chemie Veränderung %:		-72,70	-5,67	7,46	
Besch.-Anteil Herst. Metallzeug. Veränderung %:	-5,60	-51,72	-3,09	88,60	
Besch.-Anteil elektronische Erzeug. Veränderung %:	-7,92	-25,45	-1,13	46,25	
Besch.-Anteil Maschinenbau Veränderung %:	-5,48	-33,82	-2,35	83,45	
Besch.-Anteil Herstellung KFZ Veränderung %:		-10,03	-1,70	14,30	
Besch.-Anteil Handel Veränderung %:	-1,04	-22,37	0,02	75,97	
Besch.-Anteil Einzelhandel Veränderung %:	0,13	-31,12	1,14	161,58	
Besch.-Anteil EH Elektronik Veränderung %:		-56,05	-2,69	156,25	
Besch.-Anteil EH Waren versch. Art Veränderung %:	4,07	-39,54	4,31	104,84	
Besch.-Anteil Verkehr und Lagerei Veränderung %:	-2,84	-66,87	1,59	89,93	
Besch.-Anteil Gastgewerbe Veränderung %:	-5,12	-38,35	-7,42	63,26	
Besch.-Anteil Finanz-, Vers. Veränderung %:	4,18	-53,08	-0,24	112,66	
Besch.-Anteil VGR prod. Gewerbe Veränderung %:	-3,60	-14,43	-1,36	4,19	
Besch.-Anteil VGR verarb. Gew. Veränderung %:	-4,82	-22,87	-2,39	6,80	
Besch.-Anteil VGR Dienstl. Veränderung %:	-2,58	-4,45	-0,88	3,55	
Besch.-Anteil Handel, Gastg., Verk. Veränderung %:	-2,99	-11,65	-2,16	9,07	

### Standortprofil - Ranking

Angabe der Variablenwerte als Prozentzahl vom Optimalwert  
 Je länger ein Balken, desto positiver im Sinne der Analyse  
 0 bedeutet: der ungünstigste Wert liegt vor

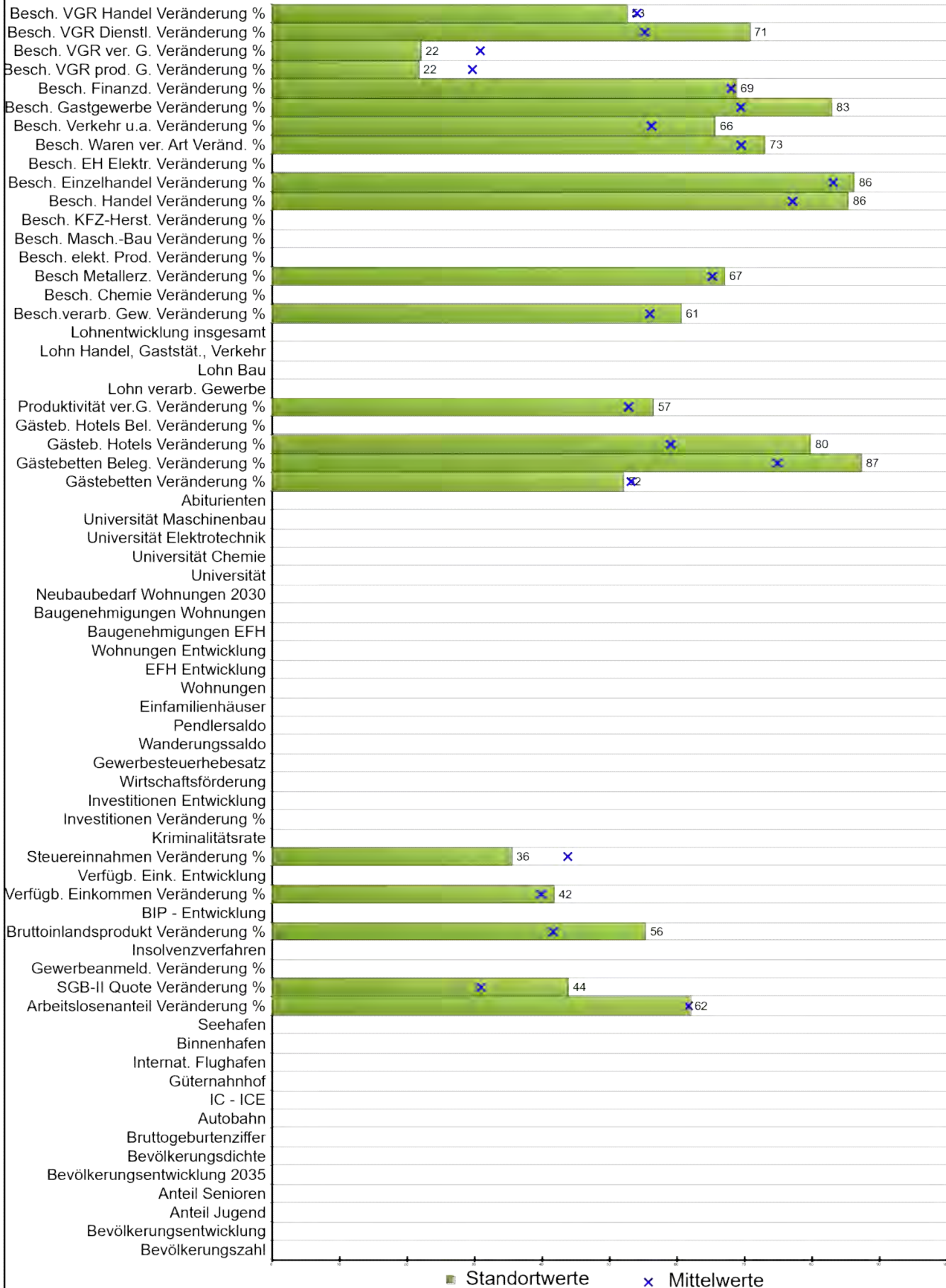

Stadt / Gemeinde **Rösrath, Stadt** Land **Nordrhein-Westfalen**

Rang **32**

**Daten**      **Minimum**      **Mittelwert**      **Maximum**

**Bevölkerungszahl der Gemeinde:**

**prozentuale Bevölkerungsentwicklung:**

**Bevölkerungsanteil unter 20 Jahre in Prozent:**

**Bevölkerungsanteil über 65 Jahre in Prozent:**

**Bevölkerungsentwicklung bis 2035 in Prozent:**

**Bevölkerungsdichte:**

**Bruttogeburtenziffer:**

**Entfernung Autobahn:**

**Entfernung IC-ICE:**

**Entfernung Güterbahnhof:**

**Entfernung internationaler Flughafen:**

**Entfernung Binnenhafen:**

**Entfernung Seehafen:**

**Arbeitslosenanteile Veränderung %:**      20,59      -50,76      20,28      64,16

**SGB-II-Quote Veränderung %:**      2,60      -10,14      -1,16      18,75

**Gewerbeanmeld.-Saldo je 1000 Einw. Veränd. %:**

**Insolvenzverfahren je 1000 Einwohner.:**

**BIP je Einwohner Veränderung %:**      -5,92      -18,59      -2,01      9,87

**BIP-Entwicklung je Einwohner:**

**Verfügbares Einkommen je Einw. Veränderung %:**      -0,17      -14,40      0,31      10,13

**Verfügbares Einkommen Entwicklung:**

**Steuereinnahmen Veränderung %:**      8,30      -88,24      -4,10      61,81

**Kriminalitätsrate je 100 Einwohner:**

**Investitionen je Beschäftigten Veränderung %:**      -74,56      -8,43      261,83

**Investitionen-Entwicklung:**

**Wirtschaftsförderung max. in Prozent:**

**Gewerbesteuerhebesatz:**

**Wanderungssaldo in Prozent:**

**Pendlersaldo in Prozent:**

**Einfamilienhäuser je 1000 Einwohner:**

**Wohnungen je 1000 Einwohner:**

**Einfamilienhäuser-Entwicklung in Prozent:**

**Wohnungen-Entwicklung in Prozent:**

Gemeinde	Rösrath, Stadt	Land	Nordrhein-Westfalen		
Rang	32	Daten	Minimum	Mittelwert	Maximum
<b>Baugenehmigungen EFH je 1000 Einwohner:</b>					
<b>Baugenehmigungen Wohnungen je 1000 Einwohner:</b>					
<b>Neubaubedarf Wohnungen 2030-Prognose:</b>					
<b>Entfernung Universität:</b>					
<b>Entfernung Universität Chemie:</b>					
<b>Entfernung Universität Elektrotechnik:</b>					
<b>Entfernung Universität Maschinenbau:</b>					
<b>Abiturienten-Anteil in Prozent:</b>					
Gästebetten je 1000 Einwohner Veränderung %:	-2,38	-65,05	-3,75	66,22	
Bettenbelegung Veränderung %:	-54,97	-73,83	-36,22	76,96	
Gästebetten Hotels je 1000 Einw. Veränderung %:	-14,47	-25,55	-2,97	29,76	
Bettenbelegung Hotels Veränderung %:		-55,51	-38,45	-14,15	
Produktivität verarb. Gewerbe Veränderung %:	-5,97	-37,77	-3,23	35,61	
<b>Lohn Industrie (ohne Bau) p.a.:</b>					
<b>Lohn Baugewerbe p.a.:</b>					
<b>Lohn Handel, Gaststätten, Verkehr:</b>					
<b>Lohn-Entwicklung insges. in Prozent:</b>					
Besch.-Anteil verar. Gewerbe Veränderung %:	-8,52	-57,51	-2,64	67,45	
Besch.-Anteil Herst. Chemie Veränderung %:		-72,70	-5,67	7,46	
Besch.-Anteil Herst. Metallzeug. Veränderung %:	-5,78	-51,72	-3,09	88,60	
Besch.-Anteil elektronische Erzeug. Veränderung %:		-25,45	-1,13	46,25	
Besch.-Anteil Maschinenbau Veränderung %:		-33,82	-2,35	83,45	
Besch.-Anteil Herstellung KFZ Veränderung %:		-10,03	-1,70	14,30	
Besch.-Anteil Handel Veränderung %:	-8,16	-22,37	0,02	75,97	
Besch.-Anteil Einzelhandel Veränderung %:	-5,00	-31,12	1,14	161,58	
Besch.-Anteil EH Elektronik Veränderung %:		-56,05	-2,69	156,25	
Besch.-Anteil EH Waren versch. Art Veränderung %:	-0,89	-39,54	4,31	104,84	
Besch.-Anteil Verkehr und Lagerei Veränderung %:	-13,34	-66,87	1,59	89,93	
Besch.-Anteil Gastgewerbe Veränderung %:	-21,19	-38,35	-7,42	63,26	
Besch.-Anteil Finanz-, Vers. Veränderung %:	-1,54	-53,08	-0,24	112,66	
Besch.-Anteil VGR prod. Gewerbe Veränderung %:	0,11	-14,43	-1,36	4,19	
Besch.-Anteil VGR verarb. Gew. Veränderung %:	0,20	-22,87	-2,39	6,80	
Besch.-Anteil VGR Dienstl. Veränderung %:	-2,13	-4,45	-0,88	3,55	
Besch.-Anteil Handel, Gastg., Verk. Veränderung %:	-1,86	-11,65	-2,16	9,07	

### Standortprofil - Ranking

Angabe der Variablenwerte als Prozentzahl vom Optimalwert  
 Je länger ein Balken, desto positiver im Sinne der Analyse  
 0 bedeutet: der ungünstigste Wert liegt vor

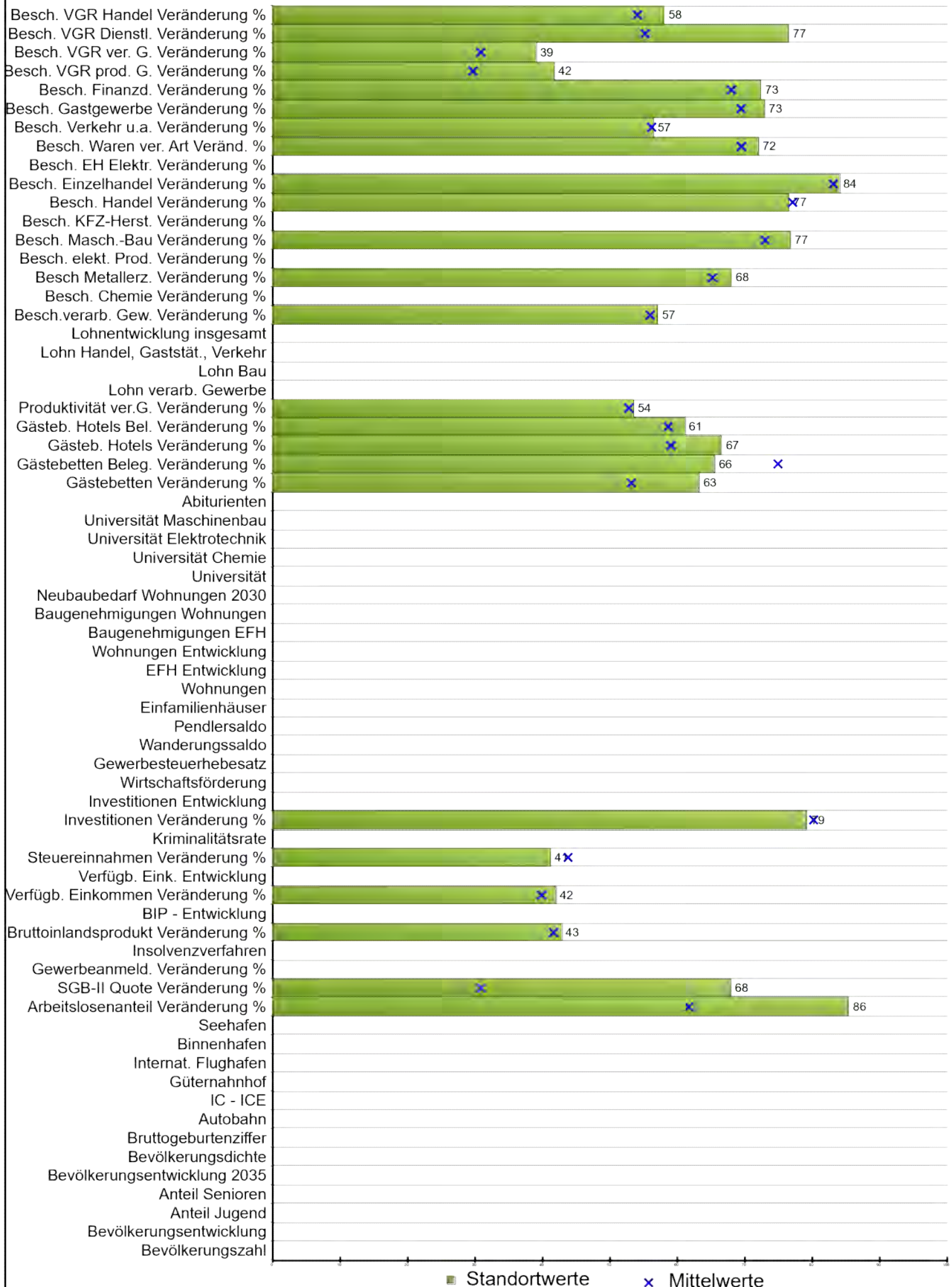

Stadt / Gemeinde **Donaueschingen, Stadt** Land **Baden-Württemberg**

Rang **33**

**Daten**      **Minimum**      **Mittelwert**      **Maximum**

**Bevölkerungszahl der Gemeinde:**

**prozentuale Bevölkerungsentwicklung:**

**Bevölkerungsanteil unter 20 Jahre in Prozent:**

**Bevölkerungsanteil über 65 Jahre in Prozent:**

**Bevölkerungsentwicklung bis 2035 in Prozent:**

**Bevölkerungsdichte:**

**Bruttogeburtenziffer:**

**Entfernung Autobahn:**

**Entfernung IC-ICE:**

**Entfernung Güterbahnhof:**

**Entfernung internationaler Flughafen:**

**Entfernung Binnenhafen:**

**Entfernung Seehafen:**

**Arbeitslosenanteile Veränderung %:**      **47,57**      **-50,76**      **20,28**      **64,16**

**SGB-II-Quote Veränderung %:**      **9,52**      **-10,14**      **-1,16**      **18,75**

**Gewerbeanmeld.-Saldo je 1000 Einw. Veränd. %:**

**Insolvenzverfahren je 1000 Einwohner.:**

**BIP je Einwohner Veränderung %:**      **-2,35**      **-18,59**      **-2,01**      **9,87**

**BIP-Entwicklung je Einwohner:**

**Verfügbares Einkommen je Einw. Veränderung %:**      **-0,20**      **-14,40**      **0,31**      **10,13**

**Verfügbares Einkommen Entwicklung:**

**Steuereinnahmen Veränderung %:**      **-0,22**      **-88,24**      **-4,10**      **61,81**

**Kriminalitätsrate je 100 Einwohner:**

**Investitionen je Beschäftigten Veränderung %:**      **-5,28**      **-74,56**      **-8,43**      **261,83**

**Investitionen-Entwicklung:**

**Wirtschaftsförderung max. in Prozent:**

**Gewerbesteuerhebesatz:**

**Wanderungssaldo in Prozent:**

**Pendlersaldo in Prozent:**

**Einfamilienhäuser je 1000 Einwohner:**

**Wohnungen je 1000 Einwohner:**

**Einfamilienhäuser-Entwicklung in Prozent:**

**Wohnungen-Entwicklung in Prozent:**

Gemeinde	Donaueschingen, Stadt	Land	Baden-Württemberg		
Rang	33				
	Daten	Minimum	Mittelwert	Maximum	
<b>Baugenehmigungen EFH je 1000 Einwohner:</b>					
<b>Baugenehmigungen Wohnungen je 1000 Einwohner:</b>					
<b>Neubaubedarf Wohnungen 2030-Prognose:</b>					
<b>Entfernung Universität:</b>					
<b>Entfernung Universität Chemie:</b>					
<b>Entfernung Universität Elektrotechnik:</b>					
<b>Entfernung Universität Maschinenbau:</b>					
<b>Abiturienten-Anteil in Prozent:</b>					
Gästebetten je 1000 Einwohner Veränderung %:	-16,97	-65,05	-3,75	66,22	
Bettenbelegung Veränderung %:	-22,03	-73,83	-36,22	76,96	
Gästebetten Hotels je 1000 Einw. Veränderung %:	-7,14	-25,55	-2,97	29,76	
Bettenbelegung Hotels Veränderung %:	-39,48	-55,51	-38,45	-14,15	
Produktivität verarb. Gewerbe Veränderung %:	-3,76	-37,77	-3,23	35,61	
<b>Lohn Industrie (ohne Bau) p.a.:</b>					
<b>Lohn Baugewerbe p.a.:</b>					
<b>Lohn Handel, Gaststätten, Verkehr:</b>					
<b>Lohn-Entwicklung insges. in Prozent:</b>					
Besch.-Anteil verar. Gewerbe Veränderung %:	-4,08	-57,51	-2,64	67,45	
Besch.-Anteil Herst. Chemie Veränderung %:		-72,70	-5,67	7,46	
Besch.-Anteil Herst. Metallzeug. Veränderung %:	-7,05	-51,72	-3,09	88,60	
Besch.-Anteil elektronische Erzeug. Veränderung %:		-25,45	-1,13	46,25	
Besch.-Anteil Maschinenbau Veränderung %:	-6,79	-33,82	-2,35	83,45	
Besch.-Anteil Herstellung KFZ Veränderung %:		-10,03	-1,70	14,30	
Besch.-Anteil Handel Veränderung %:	0,52	-22,37	0,02	75,97	
Besch.-Anteil Einzelhandel Veränderung %:	-0,53	-31,12	1,14	161,58	
Besch.-Anteil EH Elektronik Veränderung %:		-56,05	-2,69	156,25	
Besch.-Anteil EH Waren versch. Art Veränderung %:	0,62	-39,54	4,31	104,84	
Besch.-Anteil Verkehr und Lagerei Veränderung %:	1,21	-66,87	1,59	89,93	
Besch.-Anteil Gastgewerbe Veränderung %:	-11,01	-38,35	-7,42	63,26	
Besch.-Anteil Finanz-, Vers. Veränderung %:	-7,59	-53,08	-0,24	112,66	
Besch.-Anteil VGR prod. Gewerbe Veränderung %:	-3,60	-14,43	-1,36	4,19	
Besch.-Anteil VGR verarb. Gew. Veränderung %:	-4,82	-22,87	-2,39	6,80	
Besch.-Anteil VGR Dienstl. Veränderung %:	-2,58	-4,45	-0,88	3,55	
Besch.-Anteil Handel, Gastg., Verk. Veränderung %:	-2,99	-11,65	-2,16	9,07	

### Standortprofil - Ranking

Angabe der Variablenwerte als Prozentzahl vom Optimalwert  
 Je länger ein Balken, desto positiver im Sinne der Analyse  
 0 bedeutet: der ungünstigste Wert liegt vor

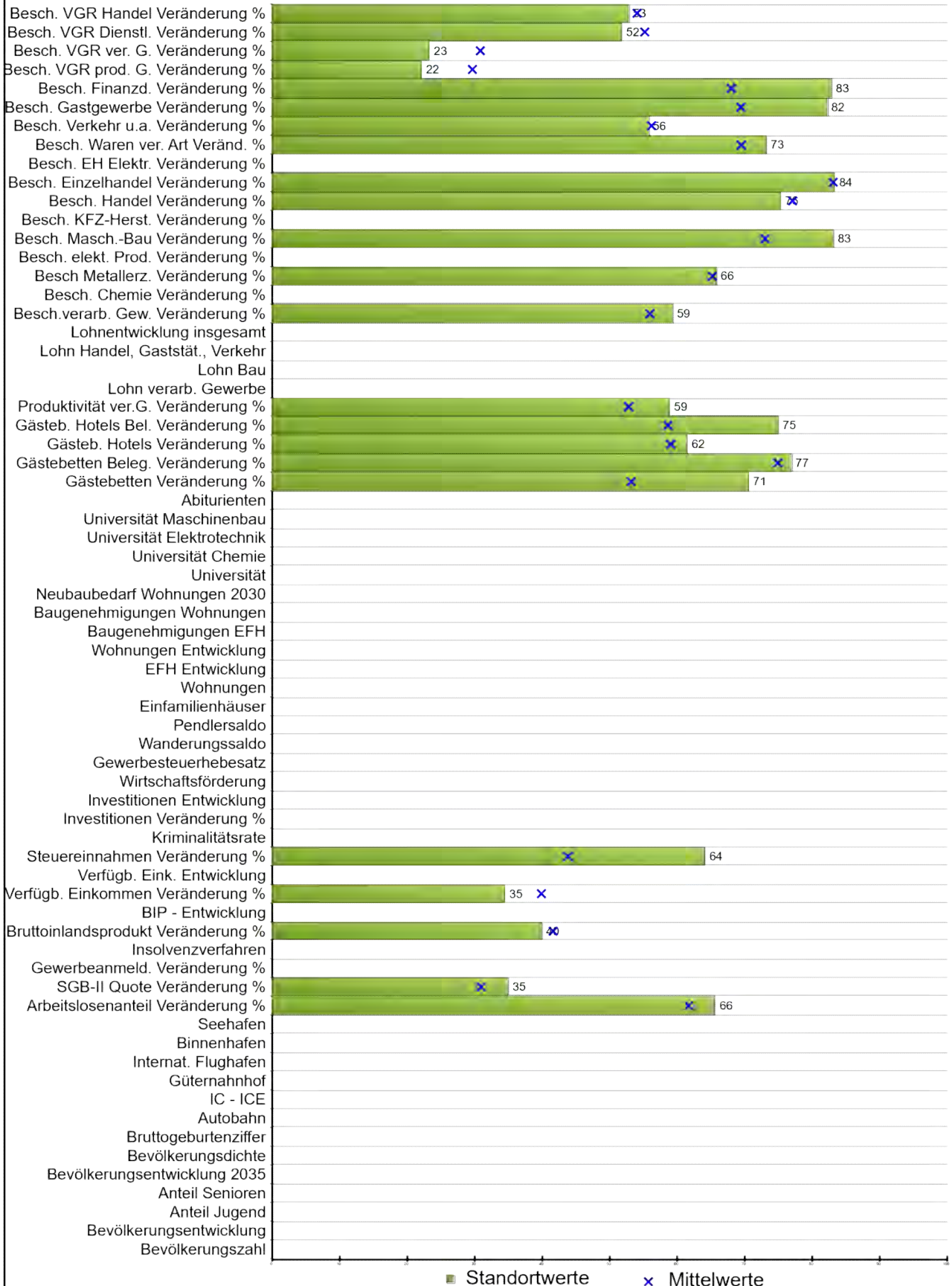



Stadt / Gemeinde **Porta Westfalica, Stadt** Land **Nordrhein-Westfalen**

Rang **34**

**Daten**      **Minimum**      **Mittelwert**      **Maximum**

**Bevölkerungszahl der Gemeinde:**

**prozentuale Bevölkerungsentwicklung:**

**Bevölkerungsanteil unter 20 Jahre in Prozent:**

**Bevölkerungsanteil über 65 Jahre in Prozent:**

**Bevölkerungsentwicklung bis 2035 in Prozent:**

**Bevölkerungsdichte:**

**Bruttogeburtenziffer:**

**Entfernung Autobahn:**

**Entfernung IC-ICE:**

**Entfernung Güterbahnhof:**

**Entfernung internationaler Flughafen:**

**Entfernung Binnenhafen:**

**Entfernung Seehafen:**

**Arbeitslosenanteile Veränderung %:**      24,85      -50,76      20,28      64,16

**SGB-II-Quote Veränderung %:**      0,00      -10,14      -1,16      18,75

**Gewerbeanmeld.-Saldo je 1000 Einw. Veränd. %:**

**Insolvenzverfahren je 1000 Einwohner.:**

**BIP je Einwohner Veränderung %:**      -1,54      -18,59      -2,01      9,87

**BIP-Entwicklung je Einwohner:**

**Verfügbares Einkommen je Einw. Veränderung %:**      1,63      -14,40      0,31      10,13

**Verfügbares Einkommen Entwicklung:**

**Steuereinnahmen Veränderung %:**      -34,66      -88,24      -4,10      61,81

**Kriminalitätsrate je 100 Einwohner:**

**Investitionen je Beschäftigten Veränderung %:**      -74,56      -8,43      261,83

**Investitionen-Entwicklung:**

**Wirtschaftsförderung max. in Prozent:**

**Gewerbesteuerhebesatz:**

**Wanderungssaldo in Prozent:**

**Pendlersaldo in Prozent:**

**Einfamilienhäuser je 1000 Einwohner:**

**Wohnungen je 1000 Einwohner:**

**Einfamilienhäuser-Entwicklung in Prozent:**

**Wohnungen-Entwicklung in Prozent:**

Gemeinde	Porta Westfalica, Stadt	Land	Nordrhein-Westfalen		
Rang	34	Daten	Minimum	Mittelwert	Maximum
<b>Baugenehmigungen EFH je 1000 Einwohner:</b>					
<b>Baugenehmigungen Wohnungen je 1000 Einwohner:</b>					
<b>Neubaubedarf Wohnungen 2030-Prognose:</b>					
<b>Entfernung Universität:</b>					
<b>Entfernung Universität Chemie:</b>					
<b>Entfernung Universität Elektrotechnik:</b>					
<b>Entfernung Universität Maschinenbau:</b>					
<b>Abiturienten-Anteil in Prozent:</b>					
Gästebetten je 1000 Einwohner Veränderung %:	-26,70	-65,05	-3,75	66,22	
Bettenbelegung Veränderung %:	-39,26	-73,83	-36,22	76,96	
Gästebetten Hotels je 1000 Einw. Veränderung %:	-4,35	-25,55	-2,97	29,76	
Bettenbelegung Hotels Veränderung %:	-45,24	-55,51	-38,45	-14,15	
Produktivität verarb. Gewerbe Veränderung %:	-7,73	-37,77	-3,23	35,61	
<b>Lohn Industrie (ohne Bau) p.a.:</b>					
<b>Lohn Baugewerbe p.a.:</b>					
<b>Lohn Handel, Gaststätten, Verkehr:</b>					
<b>Lohn-Entwicklung insges. in Prozent:</b>					
Besch.-Anteil verar. Gewerbe Veränderung %:	-6,87	-57,51	-2,64	67,45	
Besch.-Anteil Herst. Chemie Veränderung %:		-72,70	-5,67	7,46	
Besch.-Anteil Herst. Metallzeug. Veränderung %:	-3,97	-51,72	-3,09	88,60	
Besch.-Anteil elektronische Erzeug. Veränderung %:		-25,45	-1,13	46,25	
Besch.-Anteil Maschinenbau Veränderung %:	-14,24	-33,82	-2,35	83,45	
Besch.-Anteil Herstellung KFZ Veränderung %:		-10,03	-1,70	14,30	
Besch.-Anteil Handel Veränderung %:	1,70	-22,37	0,02	75,97	
Besch.-Anteil Einzelhandel Veränderung %:	0,64	-31,12	1,14	161,58	
Besch.-Anteil EH Elektronik Veränderung %:		-56,05	-2,69	156,25	
Besch.-Anteil EH Waren versch. Art Veränderung %:	-1,11	-39,54	4,31	104,84	
Besch.-Anteil Verkehr und Lagerei Veränderung %:	2,28	-66,87	1,59	89,93	
Besch.-Anteil Gastgewerbe Veränderung %:	-20,42	-38,35	-7,42	63,26	
Besch.-Anteil Finanz-, Vers. Veränderung %:	-24,94	-53,08	-0,24	112,66	
Besch.-Anteil VGR prod. Gewerbe Veränderung %:	0,04	-14,43	-1,36	4,19	
Besch.-Anteil VGR verarb. Gew. Veränderung %:	-0,16	-22,87	-2,39	6,80	
Besch.-Anteil VGR Dienstl. Veränderung %:	-0,61	-4,45	-0,88	3,55	
Besch.-Anteil Handel, Gastg., Verk. Veränderung %:	-1,90	-11,65	-2,16	9,07	

### Standortprofil - Ranking

Angabe der Variablenwerte als Prozentzahl vom Optimalwert  
Je länger ein Balken, desto positiver im Sinne der Analyse  
0 bedeutet: der ungünstigste Wert liegt vor

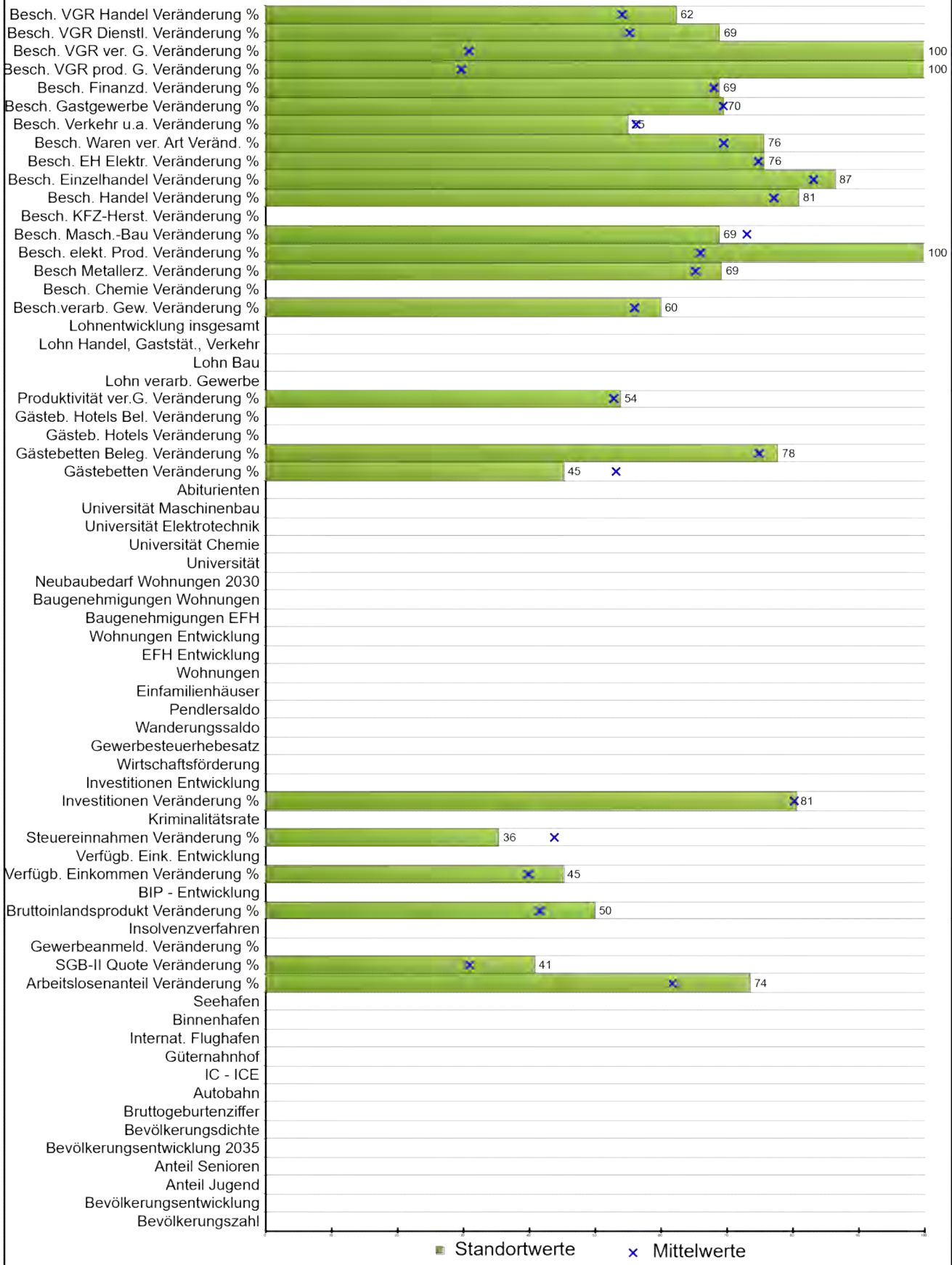

Stadt / Gemeinde **Rosenheim** Land **Bayern**

Rang **35**

**Daten**      **Minimum**      **Mittelwert**      **Maximum**

**Bevölkerungszahl der Gemeinde:**

**prozentuale Bevölkerungsentwicklung:**

**Bevölkerungsanteil unter 20 Jahre in Prozent:**

**Bevölkerungsanteil über 65 Jahre in Prozent:**

**Bevölkerungsentwicklung bis 2035 in Prozent:**

**Bevölkerungsdichte:**

**Bruttogeburtenziffer:**

**Entfernung Autobahn:**

**Entfernung IC-ICE:**

**Entfernung Güterbahnhof:**

**Entfernung internationaler Flughafen:**

**Entfernung Binnenhafen:**

**Entfernung Seehafen:**

**Arbeitslosenanteile Veränderung %:**      **33,90**      **-50,76**      **20,28**      **64,16**

**SGB-II-Quote Veränderung %:**      **1,69**      **-10,14**      **-1,16**      **18,75**

**Gewerbeanmeld.-Saldo je 1000 Einw. Veränd. %:**

**Insolvenzverfahren je 1000 Einwohner.:**

**BIP je Einwohner Veränderung %:**      **-4,38**      **-18,59**      **-2,01**      **9,87**

**BIP-Entwicklung je Einwohner:**

**Verfügbares Einkommen je Einw. Veränderung %:**      **-0,99**      **-14,40**      **0,31**      **10,13**

**Verfügbares Einkommen Entwicklung:**

**Steuereinnahmen Veränderung %:**      **8,49**      **-88,24**      **-4,10**      **61,81**

**Kriminalitätsrate je 100 Einwohner:**

**Investitionen je Beschäftigten Veränderung %:**      **-9,57**      **-74,56**      **-8,43**      **261,83**

**Investitionen-Entwicklung:**

**Wirtschaftsförderung max. in Prozent:**

**Gewerbesteuerhebesatz:**

**Wanderungssaldo in Prozent:**

**Pendlersaldo in Prozent:**

**Einfamilienhäuser je 1000 Einwohner:**

**Wohnungen je 1000 Einwohner:**

**Einfamilienhäuser-Entwicklung in Prozent:**

**Wohnungen-Entwicklung in Prozent:**

Gemeinde	Rosenheim	Land	Bayern	
Rang	35			
	Daten	Minimum	Mittelwert	Maximum
<b>Baugenehmigungen EFH je 1000 Einwohner:</b>				
<b>Baugenehmigungen Wohnungen je 1000 Einwohner:</b>				
<b>Neubaubedarf Wohnungen 2030-Prognose:</b>				
<b>Entfernung Universität:</b>				
<b>Entfernung Universität Chemie:</b>				
<b>Entfernung Universität Elektrotechnik:</b>				
<b>Entfernung Universität Maschinenbau:</b>				
<b>Abiturienten-Anteil in Prozent:</b>				
Gästebetten je 1000 Einwohner Veränderung %:	6,67	-65,05	-3,75	66,22
Bettenbelegung Veränderung %:	-40,47	-73,83	-36,22	76,96
Gästebetten Hotels je 1000 Einw. Veränderung %:		-25,55	-2,97	29,76
Bettenbelegung Hotels Veränderung %:		-55,51	-38,45	-14,15
Produktivität verarb. Gewerbe Veränderung %:	-3,97	-37,77	-3,23	35,61
<b>Lohn Industrie (ohne Bau) p.a.:</b>				
<b>Lohn Baugewerbe p.a.:</b>				
<b>Lohn Handel, Gaststätten, Verkehr:</b>				
<b>Lohn-Entwicklung insges. in Prozent:</b>				
Besch.-Anteil verar. Gewerbe Veränderung %:	-7,60	-57,51	-2,64	67,45
Besch.-Anteil Herst. Chemie Veränderung %:		-72,70	-5,67	7,46
Besch.-Anteil Herst. Metallzeug. Veränderung %:	-8,68	-51,72	-3,09	88,60
Besch.-Anteil elektronische Erzeug. Veränderung %:	-25,45	-25,45	-1,13	46,25
Besch.-Anteil Maschinenbau Veränderung %:	2,56	-33,82	-2,35	83,45
Besch.-Anteil Herstellung KFZ Veränderung %:		-10,03	-1,70	14,30
Besch.-Anteil Handel Veränderung %:	-3,71	-22,37	0,02	75,97
Besch.-Anteil Einzelhandel Veränderung %:	-5,18	-31,12	1,14	161,58
Besch.-Anteil EH Elektronik Veränderung %:	-4,71	-56,05	-2,69	156,25
Besch.-Anteil EH Waren versch. Art Veränderung %:	-4,50	-39,54	4,31	104,84
Besch.-Anteil Verkehr und Lagerei Veränderung %:	3,58	-66,87	1,59	89,93
Besch.-Anteil Gastgewerbe Veränderung %:	-7,53	-38,35	-7,42	63,26
Besch.-Anteil Finanz-, Vers. Veränderung %:	-1,59	-53,08	-0,24	112,66
Besch.-Anteil VGR prod. Gewerbe Veränderung %:	-14,43	-14,43	-1,36	4,19
Besch.-Anteil VGR verarb. Gew. Veränderung %:	-22,87	-22,87	-2,39	6,80
Besch.-Anteil VGR Dienstl. Veränderung %:	-1,97	-4,45	-0,88	3,55
Besch.-Anteil Handel, Gastg., Verk. Veränderung %:	-3,87	-11,65	-2,16	9,07

### Standortprofil - Ranking

Angabe der Variablenwerte als Prozentzahl vom Optimalwert  
 Je länger ein Balken, desto positiver im Sinne der Analyse  
 0 bedeutet: der ungünstigste Wert liegt vor

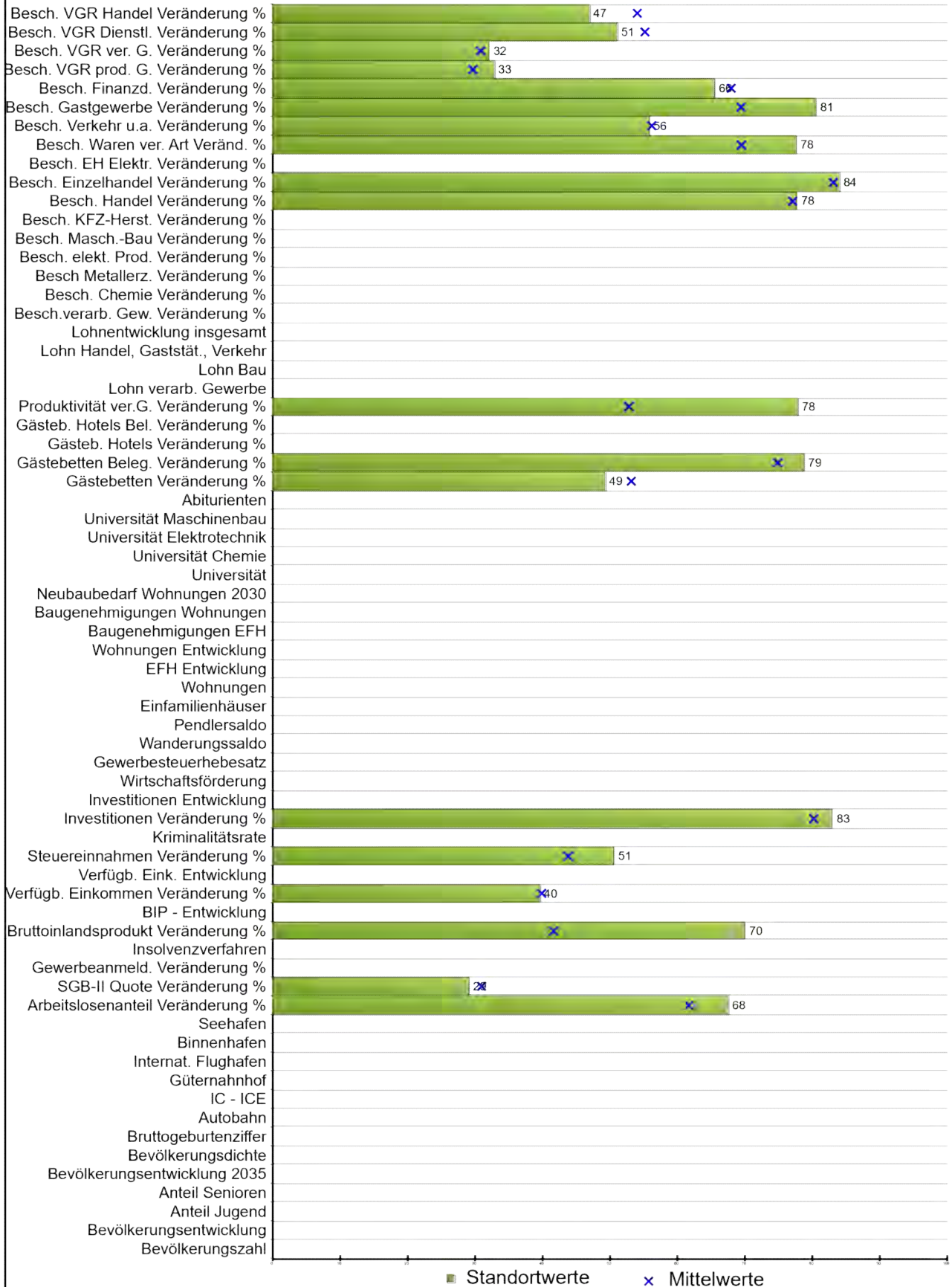

Stadt / Gemeinde **Baunatal, Stadt** Land **Hessen**

Rang **36**

**Daten**      **Minimum**      **Mittelwert**      **Maximum**

**Bevölkerungszahl der Gemeinde:**

**prozentuale Bevölkerungsentwicklung:**

**Bevölkerungsanteil unter 20 Jahre in Prozent:**

**Bevölkerungsanteil über 65 Jahre in Prozent:**

**Bevölkerungsentwicklung bis 2035 in Prozent:**

**Bevölkerungsdichte:**

**Bruttogeburtenziffer:**

**Entfernung Autobahn:**

**Entfernung IC-ICE:**

**Entfernung Güterbahnhof:**

**Entfernung internationaler Flughafen:**

**Entfernung Binnenhafen:**

**Entfernung Seehafen:**

**Arbeitslosenanteile Veränderung %:**      27,00      -50,76      20,28      64,16

**SGB-II-Quote Veränderung %:**      -1,69      -10,14      -1,16      18,75

**Gewerbeanmeld.-Saldo je 1000 Einw. Veränd. %:**

**Insolvenzverfahren je 1000 Einwohner.:**

**BIP je Einwohner Veränderung %:**      -10,10      -18,59      -2,01      9,87

**BIP-Entwicklung je Einwohner:**

**Verfügbares Einkommen je Einw. Veränderung %:**      0,38      -14,40      0,31      10,13

**Verfügbares Einkommen Entwicklung:**

**Steuereinnahmen Veränderung %:**      -14,32      -88,24      -4,10      61,81

**Kriminalitätsrate je 100 Einwohner:**

**Investitionen je Beschäftigten Veränderung %:**      -17,81      -74,56      -8,43      261,83

**Investitionen-Entwicklung:**

**Wirtschaftsförderung max. in Prozent:**

**Gewerbesteuerhebesatz:**

**Wanderungssaldo in Prozent:**

**Pendlersaldo in Prozent:**

**Einfamilienhäuser je 1000 Einwohner:**

**Wohnungen je 1000 Einwohner:**

**Einfamilienhäuser-Entwicklung in Prozent:**

**Wohnungen-Entwicklung in Prozent:**

Gemeinde	Baunatal, Stadt	Land	Hessen	
Rang	36			
	Daten	Minimum	Mittelwert	Maximum
<b>Baugenehmigungen EFH je 1000 Einwohner:</b>				
<b>Baugenehmigungen Wohnungen je 1000 Einwohner:</b>				
<b>Neubaubedarf Wohnungen 2030-Prognose:</b>				
<b>Entfernung Universität:</b>				
<b>Entfernung Universität Chemie:</b>				
<b>Entfernung Universität Elektrotechnik:</b>				
<b>Entfernung Universität Maschinenbau:</b>				
<b>Abiturienten-Anteil in Prozent:</b>				
Gästebetten je 1000 Einwohner Veränderung %:	1,35	-65,05	-3,75	66,22
Bettenbelegung Veränderung %:	-42,08	-73,83	-36,22	76,96
Gästebetten Hotels je 1000 Einw. Veränderung %:		-25,55	-2,97	29,76
Bettenbelegung Hotels Veränderung %:		-55,51	-38,45	-14,15
Produktivität verarb. Gewerbe Veränderung %:	-21,63	-37,77	-3,23	35,61
<b>Lohn Industrie (ohne Bau) p.a.:</b>				
<b>Lohn Baugewerbe p.a.:</b>				
<b>Lohn Handel, Gaststätten, Verkehr:</b>				
<b>Lohn-Entwicklung insges. in Prozent:</b>				
Besch.-Anteil verar. Gewerbe Veränderung %:		-57,51	-2,64	67,45
Besch.-Anteil Herst. Chemie Veränderung %:		-72,70	-5,67	7,46
Besch.-Anteil Herst. Metallzeug. Veränderung %:		-51,72	-3,09	88,60
Besch.-Anteil elektronische Erzeug. Veränderung %:		-25,45	-1,13	46,25
Besch.-Anteil Maschinenbau Veränderung %:		-33,82	-2,35	83,45
Besch.-Anteil Herstellung KFZ Veränderung %:		-10,03	-1,70	14,30
Besch.-Anteil Handel Veränderung %:	-0,63	-22,37	0,02	75,97
Besch.-Anteil Einzelhandel Veränderung %:	-0,57	-31,12	1,14	161,58
Besch.-Anteil EH Elektronik Veränderung %:		-56,05	-2,69	156,25
Besch.-Anteil EH Waren versch. Art Veränderung %:	-7,47	-39,54	4,31	104,84
Besch.-Anteil Verkehr und Lagerei Veränderung %:	2,17	-66,87	1,59	89,93
Besch.-Anteil Gastgewerbe Veränderung %:	-18,75	-38,35	-7,42	63,26
Besch.-Anteil Finanz-, Vers. Veränderung %:	3,83	-53,08	-0,24	112,66
Besch.-Anteil VGR prod. Gewerbe Veränderung %:	-1,94	-14,43	-1,36	4,19
Besch.-Anteil VGR verarb. Gew. Veränderung %:	-2,76	-22,87	-2,39	6,80
Besch.-Anteil VGR Dienstl. Veränderung %:	-0,54	-4,45	-0,88	3,55
Besch.-Anteil Handel, Gastg., Verk. Veränderung %:	-0,68	-11,65	-2,16	9,07



### Standortprofil - Ranking

Angabe der Variablenwerte als Prozentzahl vom Optimalwert  
 Je länger ein Balken, desto positiver im Sinne der Analyse  
 0 bedeutet: der ungünstigste Wert liegt vor

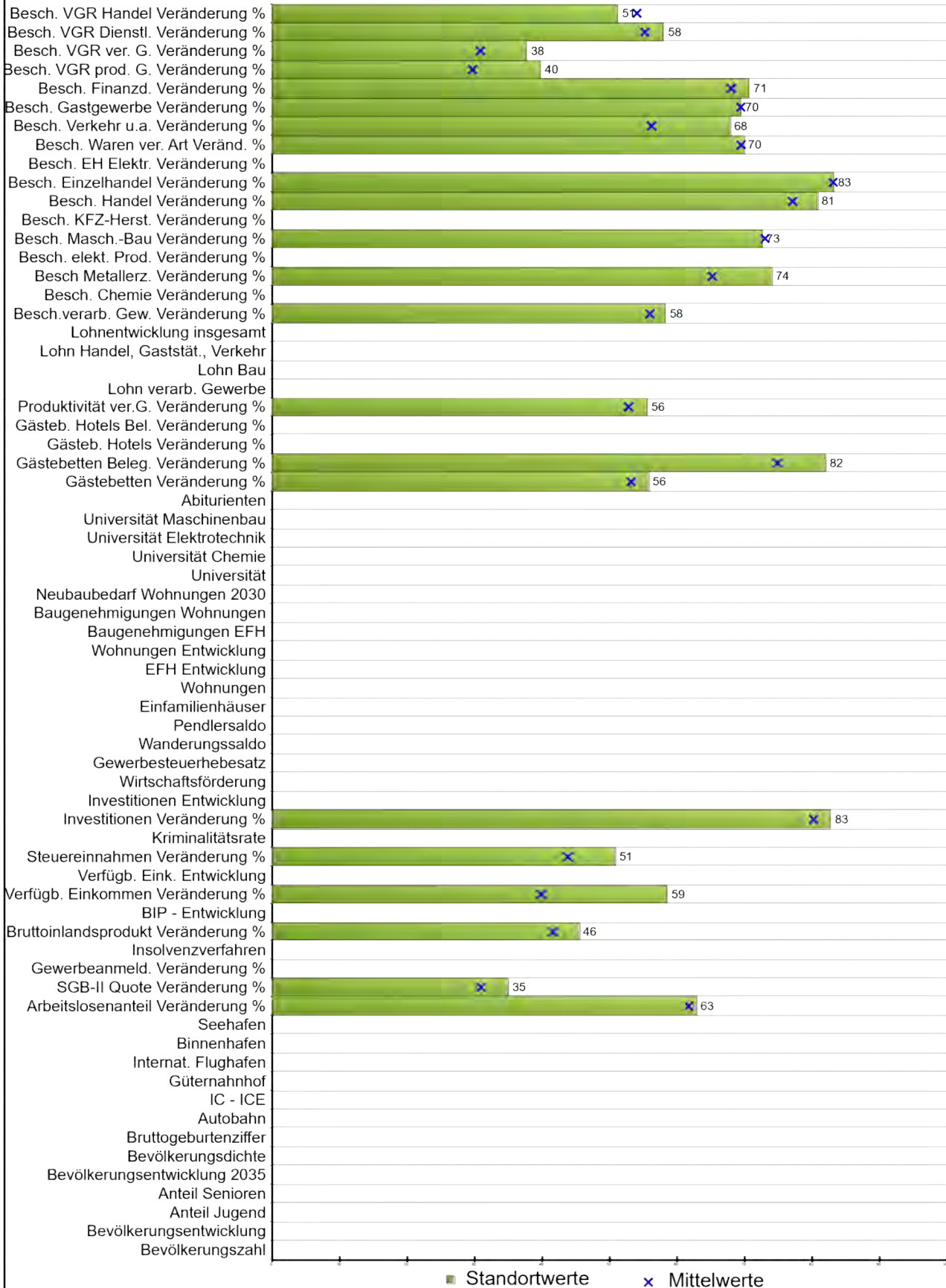

Stadt / Gemeinde **Herborn, Stadt** Land **Hessen**

Rang **37**

**Daten**      **Minimum**      **Mittelwert**      **Maximum**

**Bevölkerungszahl der Gemeinde:**

**prozentuale Bevölkerungsentwicklung:**

**Bevölkerungsanteil unter 20 Jahre in Prozent:**

**Bevölkerungsanteil über 65 Jahre in Prozent:**

**Bevölkerungsentwicklung bis 2035 in Prozent:**

**Bevölkerungsdichte:**

**Bruttogeburtenziffer:**

**Entfernung Autobahn:**

**Entfernung IC-ICE:**

**Entfernung Güterbahnhof:**

**Entfernung internationaler Flughafen:**

**Entfernung Binnenhafen:**

**Entfernung Seehafen:**

**Arbeitslosenanteile Veränderung %:**      21,63      -50,76      20,28      64,16

**SGB-II-Quote Veränderung %:**      0,00      -10,14      -1,16      18,75

**Gewerbeanmeld.-Saldo je 1000 Einw. Veränd. %:**

**Insolvenzverfahren je 1000 Einwohner.:**

**BIP je Einwohner Veränderung %:**      -3,11      -18,59      -2,01      9,87

**BIP-Entwicklung je Einwohner:**

**Verfügbares Einkommen je Einw. Veränderung %:**      -4,27      -14,40      0,31      10,13

**Verfügbares Einkommen Entwicklung:**

**Steuereinnahmen Veränderung %:**      -14,63      -88,24      -4,10      61,81

**Kriminalitätsrate je 100 Einwohner:**

**Investitionen je Beschäftigten Veränderung %:**      -17,12      -74,56      -8,43      261,83

**Investitionen-Entwicklung:**

**Wirtschaftsförderung max. in Prozent:**

**Gewerbesteuerhebesatz:**

**Wanderungssaldo in Prozent:**

**Pendlersaldo in Prozent:**

**Einfamilienhäuser je 1000 Einwohner:**

**Wohnungen je 1000 Einwohner:**

**Einfamilienhäuser-Entwicklung in Prozent:**

**Wohnungen-Entwicklung in Prozent:**

Gemeinde	Herborn, Stadt	Land	Hessen		
Rang	37				
	Daten	Minimum	Mittelwert	Maximum	
<b>Baugenehmigungen EFH je 1000 Einwohner:</b>					
<b>Baugenehmigungen Wohnungen je 1000 Einwohner:</b>					
<b>Neubaubedarf Wohnungen 2030-Prognose:</b>					
<b>Entfernung Universität:</b>					
<b>Entfernung Universität Chemie:</b>					
<b>Entfernung Universität Elektrotechnik:</b>					
<b>Entfernung Universität Maschinenbau:</b>					
<b>Abiturienten-Anteil in Prozent:</b>					
Gästebetten je 1000 Einwohner Veränderung %:	-7,15	-65,05	-3,75	66,22	
Bettenbelegung Veränderung %:	-46,92	-73,83	-36,22	76,96	
Gästebetten Hotels je 1000 Einw. Veränderung %:		-25,55	-2,97	29,76	
Bettenbelegung Hotels Veränderung %:		-55,51	-38,45	-14,15	
Produktivität verarb. Gewerbe Veränderung %:	-5,26	-37,77	-3,23	35,61	
<b>Lohn Industrie (ohne Bau) p.a.:</b>					
<b>Lohn Baugewerbe p.a.:</b>					
<b>Lohn Handel, Gaststätten, Verkehr:</b>					
<b>Lohn-Entwicklung insges. in Prozent:</b>					
Besch.-Anteil verar. Gewerbe Veränderung %:	-5,53	-57,51	-2,64	67,45	
Besch.-Anteil Herst. Chemie Veränderung %:		-72,70	-5,67	7,46	
Besch.-Anteil Herst. Metallzeug. Veränderung %:	-15,46	-51,72	-3,09	88,60	
Besch.-Anteil elektronische Erzeug. Veränderung %:		-25,45	-1,13	46,25	
Besch.-Anteil Maschinenbau Veränderung %:	-1,90	-33,82	-2,35	83,45	
Besch.-Anteil Herstellung KFZ Veränderung %:		-10,03	-1,70	14,30	
Besch.-Anteil Handel Veränderung %:	-3,60	-22,37	0,02	75,97	
Besch.-Anteil Einzelhandel Veränderung %:	1,00	-31,12	1,14	161,58	
Besch.-Anteil EH Elektronik Veränderung %:		-56,05	-2,69	156,25	
Besch.-Anteil EH Waren versch. Art Veränderung %:	3,72	-39,54	4,31	104,84	
Besch.-Anteil Verkehr und Lagerei Veränderung %:	-16,65	-66,87	1,59	89,93	
Besch.-Anteil Gastgewerbe Veränderung %:	-7,50	-38,35	-7,42	63,26	
Besch.-Anteil Finanz-, Vers. Veränderung %:	-4,79	-53,08	-0,24	112,66	
Besch.-Anteil VGR prod. Gewerbe Veränderung %:	-3,24	-14,43	-1,36	4,19	
Besch.-Anteil VGR verarb. Gew. Veränderung %:	-4,43	-22,87	-2,39	6,80	
Besch.-Anteil VGR Dienstl. Veränderung %:	-1,10	-4,45	-0,88	3,55	
Besch.-Anteil Handel, Gastg., Verk. Veränderung %:	-1,57	-11,65	-2,16	9,07	

### Standortprofil - Ranking

Angabe der Variablenwerte als Prozentzahl vom Optimalwert  
 Je länger ein Balken, desto positiver im Sinne der Analyse  
 0 bedeutet: der ungünstigste Wert liegt vor

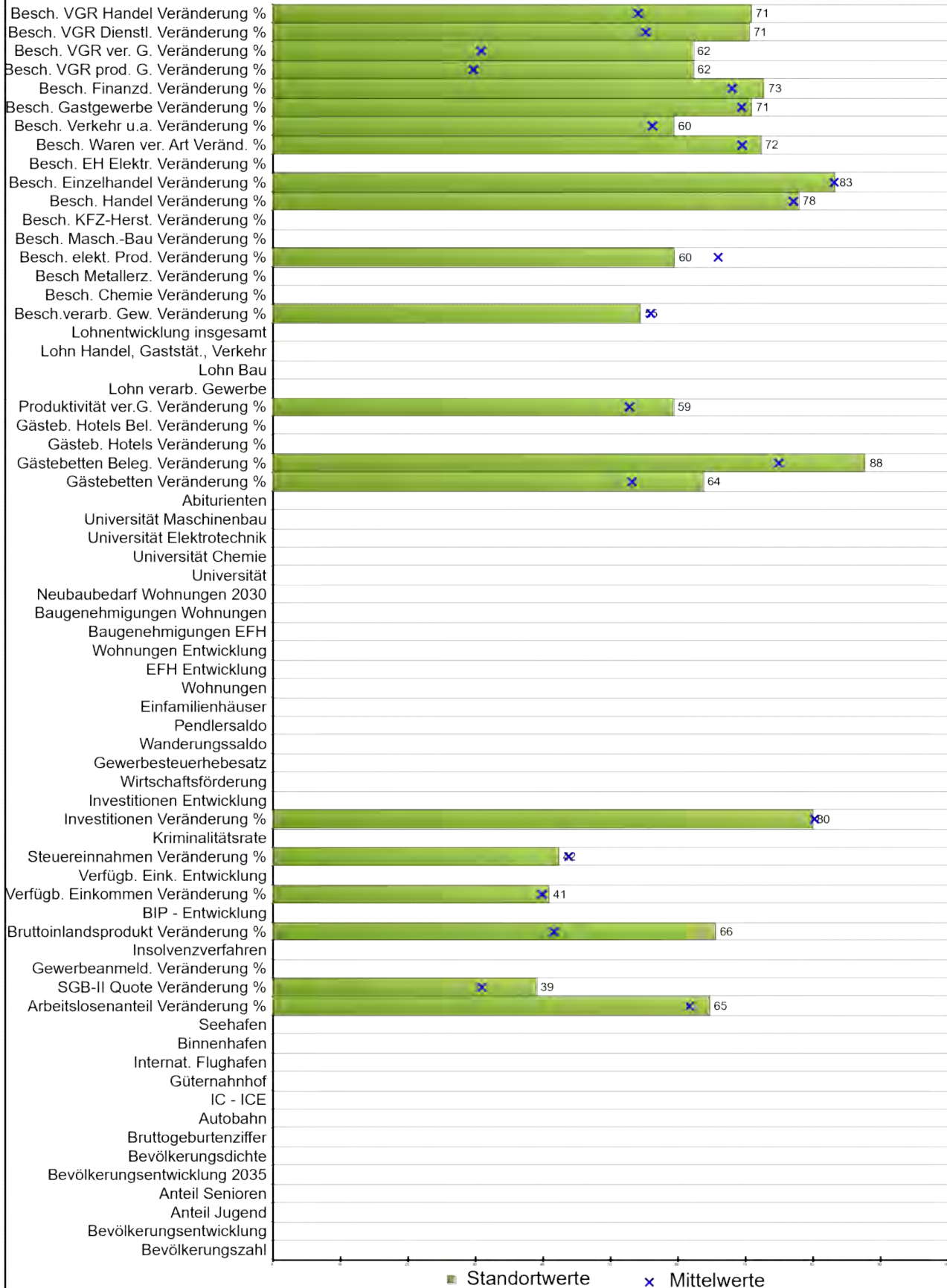

Stadt / Gemeinde **Mörfelden-Walldorf, Stadt** Land **Hessen**

Rang **38**

**Daten**      **Minimum**      **Mittelwert**      **Maximum**

**Bevölkerungszahl der Gemeinde:**

**prozentuale Bevölkerungsentwicklung:**

**Bevölkerungsanteil unter 20 Jahre in Prozent:**

**Bevölkerungsanteil über 65 Jahre in Prozent:**

**Bevölkerungsentwicklung bis 2035 in Prozent:**

**Bevölkerungsdichte:**

**Bruttogeburtenziffer:**

**Entfernung Autobahn:**

**Entfernung IC-ICE:**

**Entfernung Güterbahnhof:**

**Entfernung internationaler Flughafen:**

**Entfernung Binnenhafen:**

**Entfernung Seehafen:**

**Arbeitslosenanteile Veränderung %:**      23,74      -50,76      20,28      64,16

**SGB-II-Quote Veränderung %:**      1,16      -10,14      -1,16      18,75

**Gewerbeanmeld.-Saldo je 1000 Einw. Veränd. %:**

**Insolvenzverfahren je 1000 Einwohner.:**

**BIP je Einwohner Veränderung %:**      -8,82      -18,59      -2,01      9,87

**BIP-Entwicklung je Einwohner:**

**Verfügbares Einkommen je Einw. Veränderung %:**      0,06      -14,40      0,31      10,13

**Verfügbares Einkommen Entwicklung:**

**Steuereinnahmen Veränderung %:**      -1,90      -88,24      -4,10      61,81

**Kriminalitätsrate je 100 Einwohner:**

**Investitionen je Beschäftigten Veränderung %:**      -7,51      -74,56      -8,43      261,83

**Investitionen-Entwicklung:**

**Wirtschaftsförderung max. in Prozent:**

**Gewerbesteuerhebesatz:**

**Wanderungssaldo in Prozent:**

**Pendlersaldo in Prozent:**

**Einfamilienhäuser je 1000 Einwohner:**

**Wohnungen je 1000 Einwohner:**

**Einfamilienhäuser-Entwicklung in Prozent:**

**Wohnungen-Entwicklung in Prozent:**

Gemeinde	Mörfelden-Walldorf, Stadt	Land	Hessen		
Rang	38				
	Daten	Minimum	Mittelwert	Maximum	
<b>Baugenehmigungen EFH je 1000 Einwohner:</b>					
<b>Baugenehmigungen Wohnungen je 1000 Einwohner:</b>					
<b>Neubaubedarf Wohnungen 2030-Prognose:</b>					
<b>Entfernung Universität:</b>					
<b>Entfernung Universität Chemie:</b>					
<b>Entfernung Universität Elektrotechnik:</b>					
<b>Entfernung Universität Maschinenbau:</b>					
<b>Abiturienten-Anteil in Prozent:</b>					
Gästebetten je 1000 Einwohner Veränderung %:	-17,63	-65,05	-3,75	66,22	
Bettenbelegung Veränderung %:	-55,58	-73,83	-36,22	76,96	
Gästebetten Hotels je 1000 Einw. Veränderung %:		-25,55	-2,97	29,76	
Bettenbelegung Hotels Veränderung %:		-55,51	-38,45	-14,15	
Produktivität verarb. Gewerbe Veränderung %:	-8,02	-37,77	-3,23	35,61	
<b>Lohn Industrie (ohne Bau) p.a.:</b>					
<b>Lohn Baugewerbe p.a.:</b>					
<b>Lohn Handel, Gaststätten, Verkehr:</b>					
<b>Lohn-Entwicklung insges. in Prozent:</b>					
Besch.-Anteil verar. Gewerbe Veränderung %:	-0,71	-57,51	-2,64	67,45	
Besch.-Anteil Herst. Chemie Veränderung %:		-72,70	-5,67	7,46	
Besch.-Anteil Herst. Metallerzeug. Veränderung %:		-51,72	-3,09	88,60	
Besch.-Anteil elektronische Erzeug. Veränderung %:	3,50	-25,45	-1,13	46,25	
Besch.-Anteil Maschinenbau Veränderung %:		-33,82	-2,35	83,45	
Besch.-Anteil Herstellung KFZ Veränderung %:		-10,03	-1,70	14,30	
Besch.-Anteil Handel Veränderung %:	-0,70	-22,37	0,02	75,97	
Besch.-Anteil Einzelhandel Veränderung %:	0,85	-31,12	1,14	161,58	
Besch.-Anteil EH Elektronik Veränderung %:		-56,05	-2,69	156,25	
Besch.-Anteil EH Waren versch. Art Veränderung %:	0,26	-39,54	4,31	104,84	
Besch.-Anteil Verkehr und Lagerei Veränderung %:	-3,40	-66,87	1,59	89,93	
Besch.-Anteil Gastgewerbe Veränderung %:	-8,96	-38,35	-7,42	63,26	
Besch.-Anteil Finanz-, Vers. Veränderung %:	-8,18	-53,08	-0,24	112,66	
Besch.-Anteil VGR prod. Gewerbe Veränderung %:	-7,43	-14,43	-1,36	4,19	
Besch.-Anteil VGR verarb. Gew. Veränderung %:	-11,70	-22,87	-2,39	6,80	
Besch.-Anteil VGR Dienstl. Veränderung %:	-2,11	-4,45	-0,88	3,55	
Besch.-Anteil Handel, Gastg., Verk. Veränderung %:	-5,65	-11,65	-2,16	9,07	

### Standortprofil - Ranking

Angabe der Variablenwerte als Prozentzahl vom Optimalwert  
 Je länger ein Balken, desto positiver im Sinne der Analyse  
 0 bedeutet: der ungünstigste Wert liegt vor

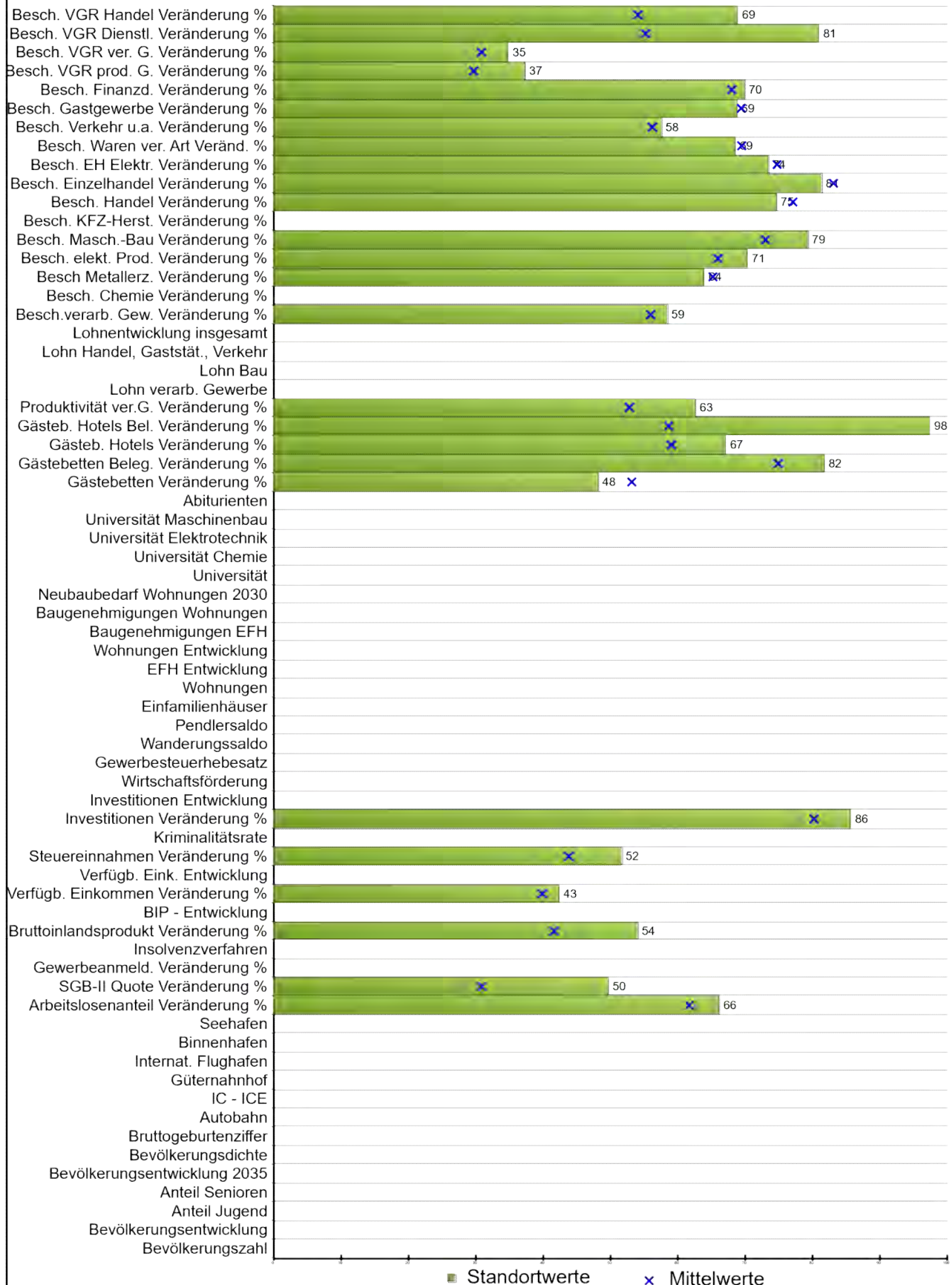

Stadt / Gemeinde **Kirchheim unter Teck, Stadt** Land **Baden-Württemberg**

Rang **39**

**Daten**      **Minimum**      **Mittelwert**      **Maximum**

**Bevölkerungszahl der Gemeinde:**

**prozentuale Bevölkerungsentwicklung:**

**Bevölkerungsanteil unter 20 Jahre in Prozent:**

**Bevölkerungsanteil über 65 Jahre in Prozent:**

**Bevölkerungsentwicklung bis 2035 in Prozent:**

**Bevölkerungsdichte:**

**Bruttogeburtenziffer:**

**Entfernung Autobahn:**

**Entfernung IC-ICE:**

**Entfernung Güterbahnhof:**

**Entfernung internationaler Flughafen:**

**Entfernung Binnenhafen:**

**Entfernung Seehafen:**

**Arbeitslosenanteile Veränderung %:**      25,40      -50,76      20,28      64,16

**SGB-II-Quote Veränderung %:**      4,26      -10,14      -1,16      18,75

**Gewerbeanmeld.-Saldo je 1000 Einw. Veränd. %:**

**Insolvenzverfahren je 1000 Einwohner.:**

**BIP je Einwohner Veränderung %:**      -5,55      -18,59      -2,01      9,87

**BIP-Entwicklung je Einwohner:**

**Verfügbares Einkommen je Einw. Veränderung %:**      -0,31      -14,40      0,31      10,13

**Verfügbares Einkommen Entwicklung:**

**Steuereinnahmen Veränderung %:**      -15,87      -88,24      -4,10      61,81

**Kriminalitätsrate je 100 Einwohner:**

**Investitionen je Beschäftigten Veränderung %:**      -26,93      -74,56      -8,43      261,83

**Investitionen-Entwicklung:**

**Wirtschaftsförderung max. in Prozent:**

**Gewerbesteuerhebesatz:**

**Wanderungssaldo in Prozent:**

**Pendlersaldo in Prozent:**

**Einfamilienhäuser je 1000 Einwohner:**

**Wohnungen je 1000 Einwohner:**

**Einfamilienhäuser-Entwicklung in Prozent:**

**Wohnungen-Entwicklung in Prozent:**



Gemeinde	Kirchheim unter Teck, Stadt	Land	Baden-Württemberg		
Rang	39				
	Daten	Minimum	Mittelwert	Maximum	
<b>Baugenehmigungen EFH je 1000 Einwohner:</b>					
<b>Baugenehmigungen Wohnungen je 1000 Einwohner:</b>					
<b>Neubaubedarf Wohnungen 2030-Prognose:</b>					
<b>Entfernung Universität:</b>					
<b>Entfernung Universität Chemie:</b>					
<b>Entfernung Universität Elektrotechnik:</b>					
<b>Entfernung Universität Maschinenbau:</b>					
<b>Abiturienten-Anteil in Prozent:</b>					
Gästebetten je 1000 Einwohner Veränderung %:	2,80	-65,05	-3,75	66,22	
Bettenbelegung Veränderung %:	-46,54	-73,83	-36,22	76,96	
Gästebetten Hotels je 1000 Einw. Veränderung %:	-7,45	-25,55	-2,97	29,76	
Bettenbelegung Hotels Veränderung %:	-54,51	-55,51	-38,45	-14,15	
Produktivität verarb. Gewerbe Veränderung %:	-10,45	-37,77	-3,23	35,61	
<b>Lohn Industrie (ohne Bau) p.a.:</b>					
<b>Lohn Baugewerbe p.a.:</b>					
<b>Lohn Handel, Gaststätten, Verkehr:</b>					
<b>Lohn-Entwicklung insges. in Prozent:</b>					
Besch.-Anteil verar. Gewerbe Veränderung %:	-5,68	-57,51	-2,64	67,45	
Besch.-Anteil Herst. Chemie Veränderung %:		-72,70	-5,67	7,46	
Besch.-Anteil Herst. Metallzeug. Veränderung %:	-1,33	-51,72	-3,09	88,60	
Besch.-Anteil elektronische Erzeug. Veränderung %:	-4,31	-25,45	-1,13	46,25	
Besch.-Anteil Maschinenbau Veränderung %:	-9,72	-33,82	-2,35	83,45	
Besch.-Anteil Herstellung KFZ Veränderung %:		-10,03	-1,70	14,30	
Besch.-Anteil Handel Veränderung %:	2,41	-22,37	0,02	75,97	
Besch.-Anteil Einzelhandel Veränderung %:	4,58	-31,12	1,14	161,58	
Besch.-Anteil EH Elektronik Veränderung %:	0,02	-56,05	-2,69	156,25	
Besch.-Anteil EH Waren versch. Art Veränderung %:	5,64	-39,54	4,31	104,84	
Besch.-Anteil Verkehr und Lagerei Veränderung %:	-0,52	-66,87	1,59	89,93	
Besch.-Anteil Gastgewerbe Veränderung %:	-6,80	-38,35	-7,42	63,26	
Besch.-Anteil Finanz-, Vers. Veränderung %:	-3,47	-53,08	-0,24	112,66	
Besch.-Anteil VGR prod. Gewerbe Veränderung %:	-2,78	-14,43	-1,36	4,19	
Besch.-Anteil VGR verarb. Gew. Veränderung %:	-3,57	-22,87	-2,39	6,80	
Besch.-Anteil VGR Dienstl. Veränderung %:	-2,94	-4,45	-0,88	3,55	
Besch.-Anteil Handel, Gastg., Verk. Veränderung %:	-5,24	-11,65	-2,16	9,07	

### Standortprofil - Ranking

Angabe der Variablenwerte als Prozentzahl vom Optimalwert  
 Je länger ein Balken, desto positiver im Sinne der Analyse  
 0 bedeutet: der ungünstigste Wert liegt vor

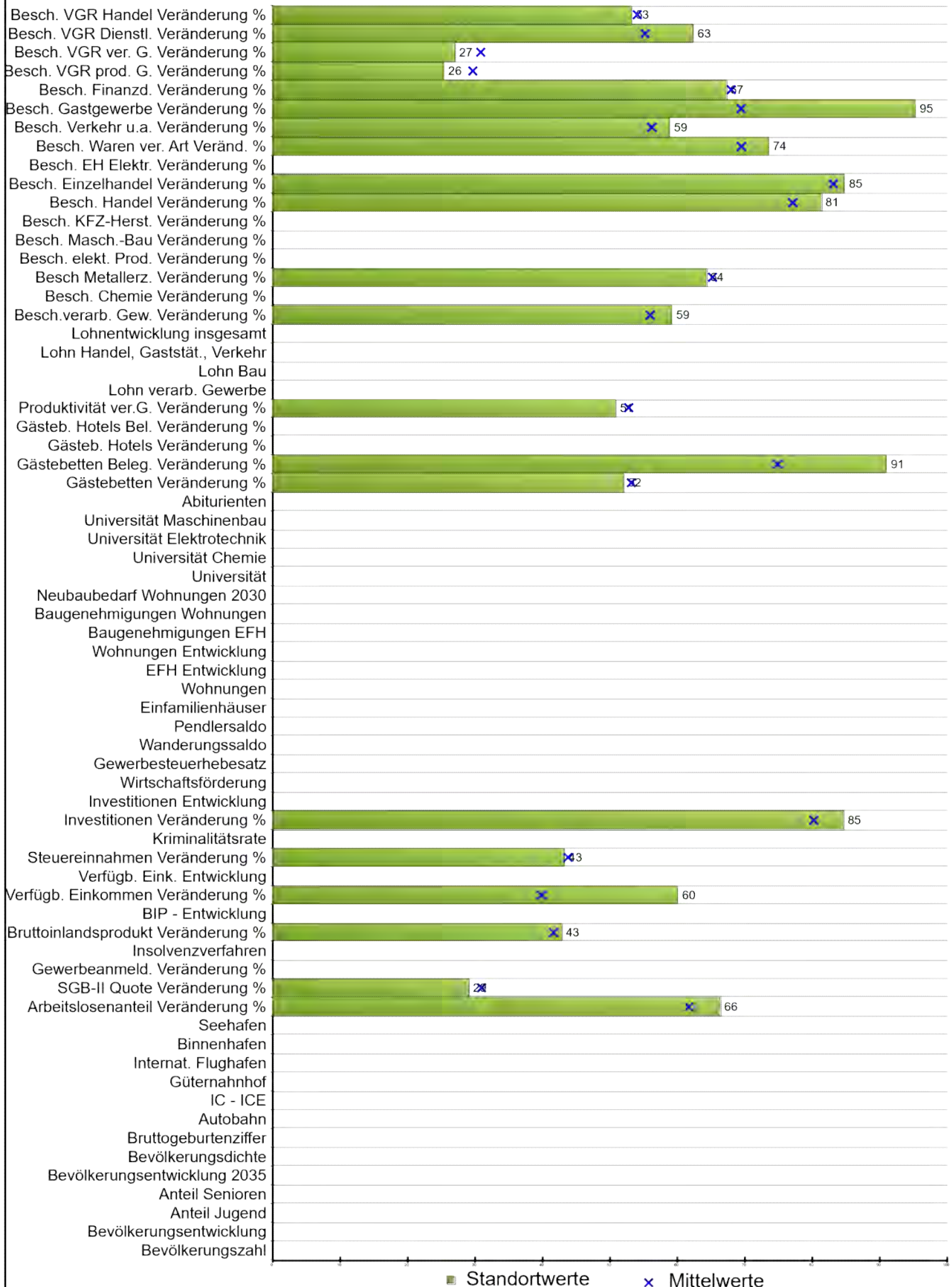

Stadt / Gemeinde **Friedrichsdorf, Stadt** Land **Hessen**

Rang **40**

**Daten**      **Minimum**      **Mittelwert**      **Maximum**

**Bevölkerungszahl der Gemeinde:**

**prozentuale Bevölkerungsentwicklung:**

**Bevölkerungsanteil unter 20 Jahre in Prozent:**

**Bevölkerungsanteil über 65 Jahre in Prozent:**

**Bevölkerungsentwicklung bis 2035 in Prozent:**

**Bevölkerungsdichte:**

**Bruttogeburtenziffer:**

**Entfernung Autobahn:**

**Entfernung IC-ICE:**

**Entfernung Güterbahnhof:**

**Entfernung internationaler Flughafen:**

**Entfernung Binnenhafen:**

**Entfernung Seehafen:**

**Arbeitslosenanteile Veränderung %:**      25,63      -50,76      20,28      64,16

**SGB-II-Quote Veränderung %:**      -1,69      -10,14      -1,16      18,75

**Gewerbeanmeld.-Saldo je 1000 Einw. Veränd. %:**

**Insolvenzverfahren je 1000 Einwohner.:**

**BIP je Einwohner Veränderung %:**      -2,37      -18,59      -2,01      9,87

**BIP-Entwicklung je Einwohner:**

**Verfügbares Einkommen je Einw. Veränderung %:**      -4,65      -14,40      0,31      10,13

**Verfügbares Einkommen Entwicklung:**

**Steuereinnahmen Veränderung %:**      -3,34      -88,24      -4,10      61,81

**Kriminalitätsrate je 100 Einwohner:**

**Investitionen je Beschäftigten Veränderung %:**      -23,32      -74,56      -8,43      261,83

**Investitionen-Entwicklung:**

**Wirtschaftsförderung max. in Prozent:**

**Gewerbesteuerhebesatz:**

**Wanderungssaldo in Prozent:**

**Pendlersaldo in Prozent:**

**Einfamilienhäuser je 1000 Einwohner:**

**Wohnungen je 1000 Einwohner:**

**Einfamilienhäuser-Entwicklung in Prozent:**

**Wohnungen-Entwicklung in Prozent:**

Gemeinde	Friedrichsdorf, Stadt	Land	Hessen		
Rang	40	Daten	Minimum	Mittelwert	Maximum
<b>Baugenehmigungen EFH je 1000 Einwohner:</b>					
<b>Baugenehmigungen Wohnungen je 1000 Einwohner:</b>					
<b>Neubaubedarf Wohnungen 2030-Prognose:</b>					
<b>Entfernung Universität:</b>					
<b>Entfernung Universität Chemie:</b>					
<b>Entfernung Universität Elektrotechnik:</b>					
<b>Entfernung Universität Maschinenbau:</b>					
<b>Abiturienten-Anteil in Prozent:</b>					
Gästebetten je 1000 Einwohner Veränderung %:	-2,33	-65,05	-3,75	66,22	
Bettenbelegung Veränderung %:	-60,52	-73,83	-36,22	76,96	
Gästebetten Hotels je 1000 Einw. Veränderung %:		-25,55	-2,97	29,76	
Bettenbelegung Hotels Veränderung %:		-55,51	-38,45	-14,15	
Produktivität verarb. Gewerbe Veränderung %:	-1,80	-37,77	-3,23	35,61	
<b>Lohn Industrie (ohne Bau) p.a.:</b>					
<b>Lohn Baugewerbe p.a.:</b>					
<b>Lohn Handel, Gaststätten, Verkehr:</b>					
<b>Lohn-Entwicklung insges. in Prozent:</b>					
Besch.-Anteil verar. Gewerbe Veränderung %:	-6,71	-57,51	-2,64	67,45	
Besch.-Anteil Herst. Chemie Veränderung %:		-72,70	-5,67	7,46	
Besch.-Anteil Herst. Metallzeug. Veränderung %:	-1,79	-51,72	-3,09	88,60	
Besch.-Anteil elektronische Erzeug. Veränderung %:		-25,45	-1,13	46,25	
Besch.-Anteil Maschinenbau Veränderung %:		-33,82	-2,35	83,45	
Besch.-Anteil Herstellung KFZ Veränderung %:		-10,03	-1,70	14,30	
Besch.-Anteil Handel Veränderung %:	-4,15	-22,37	0,02	75,97	
Besch.-Anteil Einzelhandel Veränderung %:	-2,15	-31,12	1,14	161,58	
Besch.-Anteil EH Elektronik Veränderung %:		-56,05	-2,69	156,25	
Besch.-Anteil EH Waren versch. Art Veränderung %:	-1,59	-39,54	4,31	104,84	
Besch.-Anteil Verkehr und Lagerei Veränderung %:	-2,61	-66,87	1,59	89,93	
Besch.-Anteil Gastgewerbe Veränderung %:	-33,73	-38,35	-7,42	63,26	
Besch.-Anteil Finanz-, Vers. Veränderung %:	1,00	-53,08	-0,24	112,66	
Besch.-Anteil VGR prod. Gewerbe Veränderung %:	-0,57	-14,43	-1,36	4,19	
Besch.-Anteil VGR verarb. Gew. Veränderung %:	-1,26	-22,87	-2,39	6,80	
Besch.-Anteil VGR Dienstl. Veränderung %:	-1,45	-4,45	-0,88	3,55	
Besch.-Anteil Handel, Gastg., Verk. Veränderung %:	-1,98	-11,65	-2,16	9,07	

### Standortprofil - Ranking

Angabe der Variablenwerte als Prozentzahl vom Optimalwert  
Je länger ein Balken, desto positiver im Sinne der Analyse  
0 bedeutet: der ungünstigste Wert liegt vor

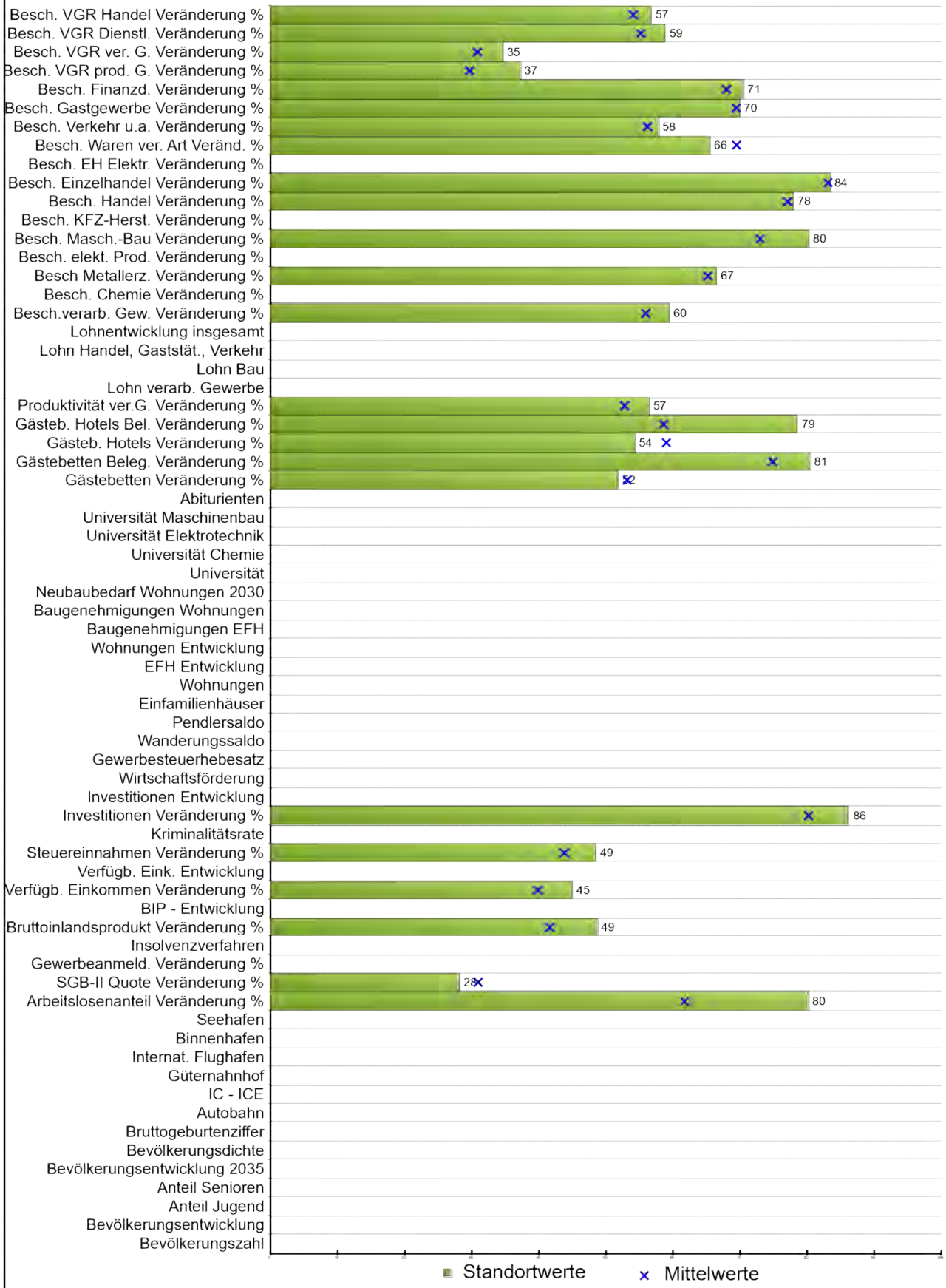

Stadt / Gemeinde **Metzingen, Stadt** Land **Baden-Württemberg**

Rang **41**

**Daten**      **Minimum**      **Mittelwert**      **Maximum**

**Bevölkerungszahl der Gemeinde:**

**prozentuale Bevölkerungsentwicklung:**

**Bevölkerungsanteil unter 20 Jahre in Prozent:**

**Bevölkerungsanteil über 65 Jahre in Prozent:**

**Bevölkerungsentwicklung bis 2035 in Prozent:**

**Bevölkerungsdichte:**

**Bruttogeburtenziffer:**

**Entfernung Autobahn:**

**Entfernung IC-ICE:**

**Entfernung Güterbahnhof:**

**Entfernung internationaler Flughafen:**

**Entfernung Binnenhafen:**

**Entfernung Seehafen:**

**Arbeitslosenanteile Veränderung %:**      41,53      -50,76      20,28      64,16

**SGB-II-Quote Veränderung %:**      -1,96      -10,14      -1,16      18,75

**Gewerbeanmeld.-Saldo je 1000 Einw. Veränd. %:**

**Insolvenzverfahren je 1000 Einwohner.:**

**BIP je Einwohner Veränderung %:**      -4,03      -18,59      -2,01      9,87

**BIP-Entwicklung je Einwohner:**

**Verfügbares Einkommen je Einw. Veränderung %:**      -0,95      -14,40      0,31      10,13

**Verfügbares Einkommen Entwicklung:**

**Steuereinnahmen Veränderung %:**      -11,21      -88,24      -4,10      61,81

**Kriminalitätsrate je 100 Einwohner:**

**Investitionen je Beschäftigten Veränderung %:**      -28,77      -74,56      -8,43      261,83

**Investitionen-Entwicklung:**

**Wirtschaftsförderung max. in Prozent:**

**Gewerbesteuerhebesatz:**

**Wanderungssaldo in Prozent:**

**Pendlersaldo in Prozent:**

**Einfamilienhäuser je 1000 Einwohner:**

**Wohnungen je 1000 Einwohner:**

**Einfamilienhäuser-Entwicklung in Prozent:**

**Wohnungen-Entwicklung in Prozent:**

Gemeinde	Metzingen, Stadt	Land	Baden-Württemberg		
Rang	41				
	Daten	Minimum	Mittelwert	Maximum	
<b>Baugenehmigungen EFH je 1000 Einwohner:</b>					
<b>Baugenehmigungen Wohnungen je 1000 Einwohner:</b>					
<b>Neubaubedarf Wohnungen 2030-Prognose:</b>					
<b>Entfernung Universität:</b>					
<b>Entfernung Universität Chemie:</b>					
<b>Entfernung Universität Elektrotechnik:</b>					
<b>Entfernung Universität Maschinenbau:</b>					
<b>Abiturienten-Anteil in Prozent:</b>					
Gästebetten je 1000 Einwohner Veränderung %:	-2,02	-65,05	-3,75	66,22	
Bettenbelegung Veränderung %:	-44,59	-73,83	-36,22	76,96	
Gästebetten Hotels je 1000 Einw. Veränderung %:	-0,37	-25,55	-2,97	29,76	
Bettenbelegung Hotels Veränderung %:	-46,72	-55,51	-38,45	-14,15	
Produktivität verarb. Gewerbe Veränderung %:	-5,90	-37,77	-3,23	35,61	
<b>Lohn Industrie (ohne Bau) p.a.:</b>					
<b>Lohn Baugewerbe p.a.:</b>					
<b>Lohn Handel, Gaststätten, Verkehr:</b>					
<b>Lohn-Entwicklung insges. in Prozent:</b>					
Besch.-Anteil verar. Gewerbe Veränderung %:	-7,04	-57,51	-2,64	67,45	
Besch.-Anteil Herst. Chemie Veränderung %:		-72,70	-5,67	7,46	
Besch.-Anteil Herst. Metallzeug. Veränderung %:	-4,94	-51,72	-3,09	88,60	
Besch.-Anteil elektronische Erzeug. Veränderung %:		-25,45	-1,13	46,25	
Besch.-Anteil Maschinenbau Veränderung %:	-10,87	-33,82	-2,35	83,45	
Besch.-Anteil Herstellung KFZ Veränderung %:		-10,03	-1,70	14,30	
Besch.-Anteil Handel Veränderung %:	-0,85	-22,37	0,02	75,97	
Besch.-Anteil Einzelhandel Veränderung %:	0,50	-31,12	1,14	161,58	
Besch.-Anteil EH Elektronik Veränderung %:		-56,05	-2,69	156,25	
Besch.-Anteil EH Waren versch. Art Veränderung %:	10,07	-39,54	4,31	104,84	
Besch.-Anteil Verkehr und Lagerei Veränderung %:	-0,95	-66,87	1,59	89,93	
Besch.-Anteil Gastgewerbe Veränderung %:	-7,99	-38,35	-7,42	63,26	
Besch.-Anteil Finanz-, Vers. Veränderung %:	-4,41	-53,08	-0,24	112,66	
Besch.-Anteil VGR prod. Gewerbe Veränderung %:	-2,76	-14,43	-1,36	4,19	
Besch.-Anteil VGR verarb. Gew. Veränderung %:	-3,52	-22,87	-2,39	6,80	
Besch.-Anteil VGR Dienstl. Veränderung %:	-1,17	-4,45	-0,88	3,55	
Besch.-Anteil Handel, Gastg., Verk. Veränderung %:	-2,72	-11,65	-2,16	9,07	

### Standortprofil - Ranking

Angabe der Variablenwerte als Prozentzahl vom Optimalwert  
 Je länger ein Balken, desto positiver im Sinne der Analyse  
 0 bedeutet: der ungünstigste Wert liegt vor

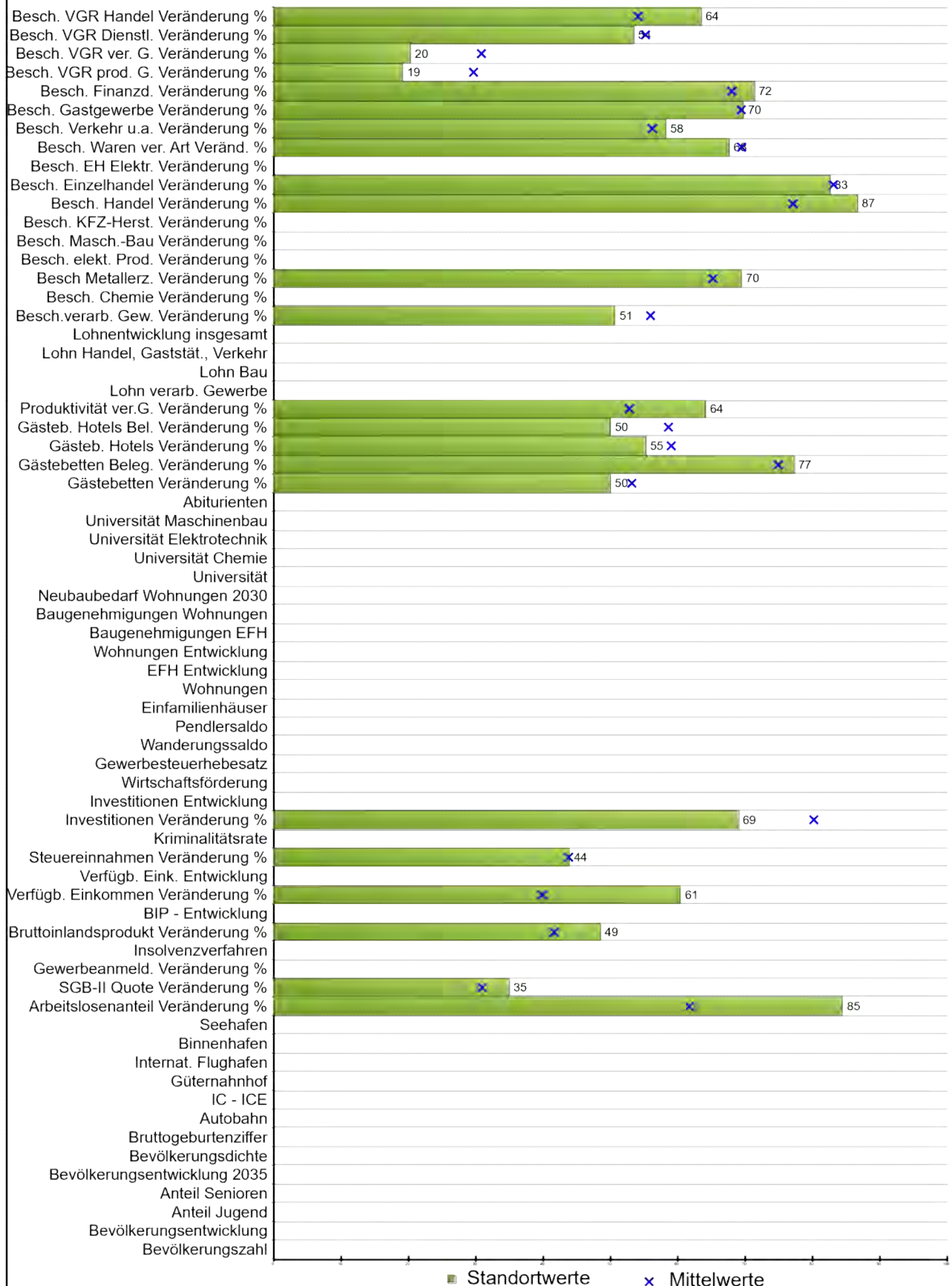



Stadt / Gemeinde **Gauting** Land **Bayern**

Rang **42**

**Daten**      **Minimum**      **Mittelwert**      **Maximum**

**Bevölkerungszahl der Gemeinde:**

**prozentuale Bevölkerungsentwicklung:**

**Bevölkerungsanteil unter 20 Jahre in Prozent:**

**Bevölkerungsanteil über 65 Jahre in Prozent:**

**Bevölkerungsentwicklung bis 2035 in Prozent:**

**Bevölkerungsdichte:**

**Bruttogeburtenziffer:**

**Entfernung Autobahn:**

**Entfernung IC-ICE:**

**Entfernung Güterbahnhof:**

**Entfernung internationaler Flughafen:**

**Entfernung Binnenhafen:**

**Entfernung Seehafen:**

**Arbeitslosenanteile Veränderung %:**      46,50      -50,76      20,28      64,16

**SGB-II-Quote Veränderung %:**      0,00      -10,14      -1,16      18,75

**Gewerbeanmeld.-Saldo je 1000 Einw. Veränd. %:**

**Insolvenzverfahren je 1000 Einwohner.:**

**BIP je Einwohner Veränderung %:**      -3,98      -18,59      -2,01      9,87

**BIP-Entwicklung je Einwohner:**

**Verfügbares Einkommen je Einw. Veränderung %:**      -4,73      -14,40      0,31      10,13

**Verfügbares Einkommen Entwicklung:**

**Steuereinnahmen Veränderung %:**      -4,38      -88,24      -4,10      61,81

**Kriminalitätsrate je 100 Einwohner:**

**Investitionen je Beschäftigten Veränderung %:**      29,24      -74,56      -8,43      261,83

**Investitionen-Entwicklung:**

**Wirtschaftsförderung max. in Prozent:**

**Gewerbesteuerhebesatz:**

**Wanderungssaldo in Prozent:**

**Pendlersaldo in Prozent:**

**Einfamilienhäuser je 1000 Einwohner:**

**Wohnungen je 1000 Einwohner:**

**Einfamilienhäuser-Entwicklung in Prozent:**

**Wohnungen-Entwicklung in Prozent:**

Gemeinde	Gauting	Land	Bayern	
Rang	42			
	Daten	Minimum	Mittelwert	Maximum
<b>Baugenehmigungen EFH je 1000 Einwohner:</b>				
<b>Baugenehmigungen Wohnungen je 1000 Einwohner:</b>				
<b>Neubaubedarf Wohnungen 2030-Prognose:</b>				
<b>Entfernung Universität:</b>				
<b>Entfernung Universität Chemie:</b>				
<b>Entfernung Universität Elektrotechnik:</b>				
<b>Entfernung Universität Maschinenbau:</b>				
<b>Abiturienten-Anteil in Prozent:</b>				
Gästebetten je 1000 Einwohner Veränderung %:	0,37	-65,05	-3,75	66,22
Bettenbelegung Veränderung %:	-39,79	-73,83	-36,22	76,96
Gästebetten Hotels je 1000 Einw. Veränderung %:	-0,88	-25,55	-2,97	29,76
Bettenbelegung Hotels Veränderung %:	-34,90	-55,51	-38,45	-14,15
Produktivität verarb. Gewerbe Veränderung %:	-11,59	-37,77	-3,23	35,61
<b>Lohn Industrie (ohne Bau) p.a.:</b>				
<b>Lohn Baugewerbe p.a.:</b>				
<b>Lohn Handel, Gaststätten, Verkehr:</b>				
<b>Lohn-Entwicklung insges. in Prozent:</b>				
Besch.-Anteil verar. Gewerbe Veränderung %:	3,91	-57,51	-2,64	67,45
Besch.-Anteil Herst. Chemie Veränderung %:		-72,70	-5,67	7,46
Besch.-Anteil Herst. Metallzeug. Veränderung %:	-9,15	-51,72	-3,09	88,60
Besch.-Anteil elektronische Erzeug. Veränderung %:		-25,45	-1,13	46,25
Besch.-Anteil Maschinenbau Veränderung %:		-33,82	-2,35	83,45
Besch.-Anteil Herstellung KFZ Veränderung %:		-10,03	-1,70	14,30
Besch.-Anteil Handel Veränderung %:	-9,43	-22,37	0,02	75,97
Besch.-Anteil Einzelhandel Veränderung %:	2,00	-31,12	1,14	161,58
Besch.-Anteil EH Elektronik Veränderung %:		-56,05	-2,69	156,25
Besch.-Anteil EH Waren versch. Art Veränderung %:	6,95	-39,54	4,31	104,84
Besch.-Anteil Verkehr und Lagerei Veränderung %:	-1,64	-66,87	1,59	89,93
Besch.-Anteil Gastgewerbe Veränderung %:	-7,82	-38,35	-7,42	63,26
Besch.-Anteil Finanz-, Vers. Veränderung %:	-5,90	-53,08	-0,24	112,66
Besch.-Anteil VGR prod. Gewerbe Veränderung %:	0,60	-14,43	-1,36	4,19
Besch.-Anteil VGR verarb. Gew. Veränderung %:	0,72	-22,87	-2,39	6,80
Besch.-Anteil VGR Dienstl. Veränderung %:	-0,74	-4,45	-0,88	3,55
Besch.-Anteil Handel, Gastg., Verk. Veränderung %:	-4,11	-11,65	-2,16	9,07

### Standortprofil - Ranking

Angabe der Variablenwerte als Prozentzahl vom Optimalwert  
 Je länger ein Balken, desto positiver im Sinne der Analyse  
 0 bedeutet: der ungünstigste Wert liegt vor

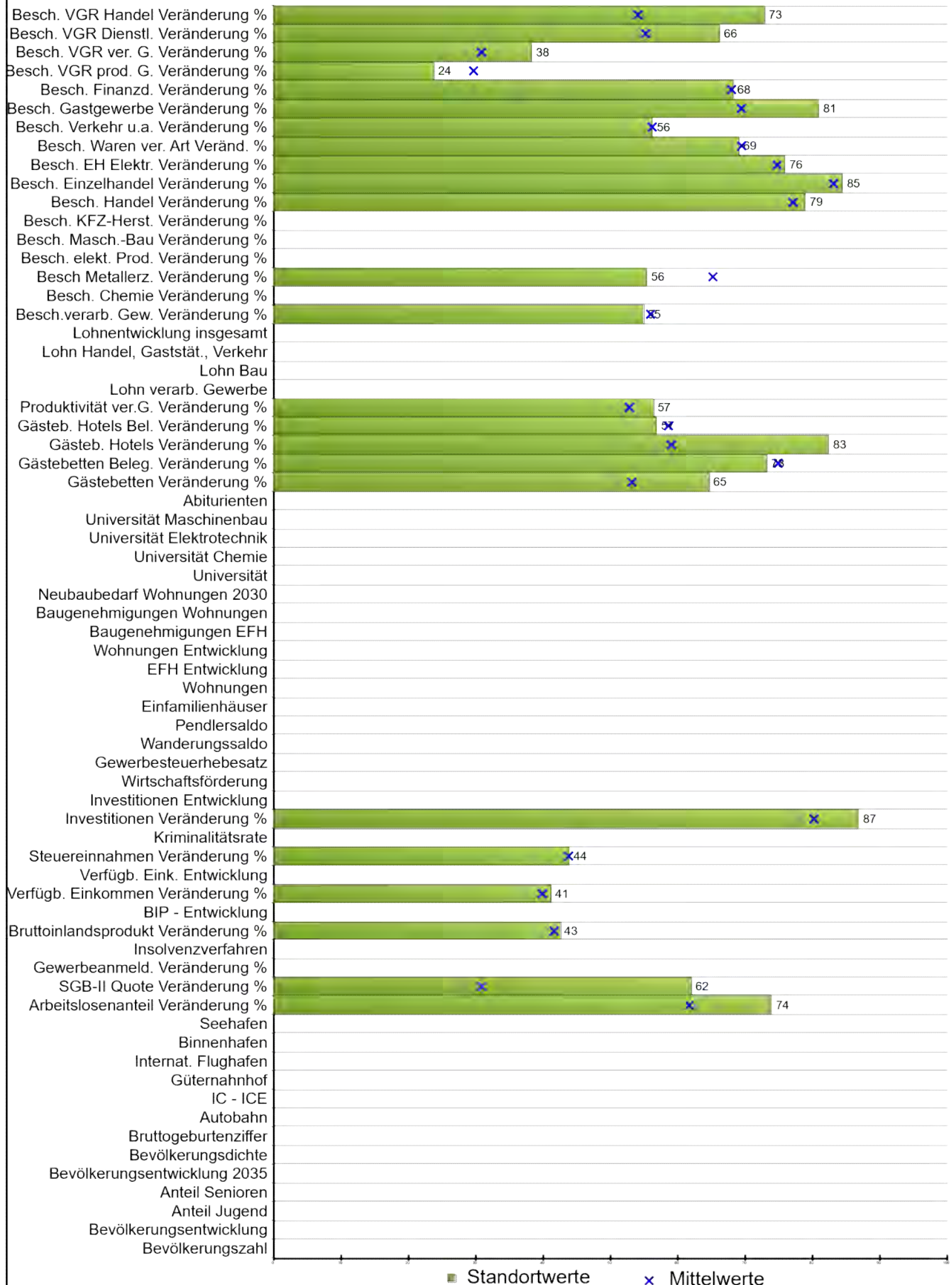

Stadt / Gemeinde **Passau** Land **Bayern**

Rang **43**

**Daten**      **Minimum**      **Mittelwert**      **Maximum**

**Bevölkerungszahl der Gemeinde:**

**prozentuale Bevölkerungsentwicklung:**

**Bevölkerungsanteil unter 20 Jahre in Prozent:**

**Bevölkerungsanteil über 65 Jahre in Prozent:**

**Bevölkerungsentwicklung bis 2035 in Prozent:**

**Bevölkerungsdichte:**

**Bruttogeburtenziffer:**

**Entfernung Autobahn:**

**Entfernung IC-ICE:**

**Entfernung Güterbahnhof:**

**Entfernung internationaler Flughafen:**

**Entfernung Binnenhafen:**

**Entfernung Seehafen:**

**Arbeitslosenanteile Veränderung %:**      34,40      -50,76      20,28      64,16

**SGB-II-Quote Veränderung %:**      7,81      -10,14      -1,16      18,75

**Gewerbeanmeld.-Saldo je 1000 Einw. Veränd. %:**

**Insolvenzverfahren je 1000 Einwohner.:**

**BIP je Einwohner Veränderung %:**      -2,27      -18,59      -2,01      9,87

**BIP-Entwicklung je Einwohner:**

**Verfügbares Einkommen je Einw. Veränderung %:**      -0,01      -14,40      0,31      10,13

**Verfügbares Einkommen Entwicklung:**

**Steuereinnahmen Veränderung %:**      -4,28      -88,24      -4,10      61,81

**Kriminalitätsrate je 100 Einwohner:**

**Investitionen je Beschäftigten Veränderung %:**      -30,92      -74,56      -8,43      261,83

**Investitionen-Entwicklung:**

**Wirtschaftsförderung max. in Prozent:**

**Gewerbesteuerhebesatz:**

**Wanderungssaldo in Prozent:**

**Pendlersaldo in Prozent:**

**Einfamilienhäuser je 1000 Einwohner:**

**Wohnungen je 1000 Einwohner:**

**Einfamilienhäuser-Entwicklung in Prozent:**

**Wohnungen-Entwicklung in Prozent:**

Gemeinde	Passau	Land	Bayern	
Rang	43			
	Daten	Minimum	Mittelwert	Maximum
<b>Baugenehmigungen EFH je 1000 Einwohner:</b>				
<b>Baugenehmigungen Wohnungen je 1000 Einwohner:</b>				
<b>Neubaubedarf Wohnungen 2030-Prognose:</b>				
<b>Entfernung Universität:</b>				
<b>Entfernung Universität Chemie:</b>				
<b>Entfernung Universität Elektrotechnik:</b>				
<b>Entfernung Universität Maschinenbau:</b>				
<b>Abiturienten-Anteil in Prozent:</b>				
Gästebetten je 1000 Einwohner Veränderung %:	-18,83	-65,05	-3,75	66,22
Bettenbelegung Veränderung %:	-33,70	-73,83	-36,22	76,96
Gästebetten Hotels je 1000 Einw. Veränderung %:	-15,91	-25,55	-2,97	29,76
Bettenbelegung Hotels Veränderung %:	-37,74	-55,51	-38,45	-14,15
Produktivität verarb. Gewerbe Veränderung %:	-5,85	-37,77	-3,23	35,61
<b>Lohn Industrie (ohne Bau) p.a.:</b>				
<b>Lohn Baugewerbe p.a.:</b>				
<b>Lohn Handel, Gaststätten, Verkehr:</b>				
<b>Lohn-Entwicklung insges. in Prozent:</b>				
Besch.-Anteil verar. Gewerbe Veränderung %:	-1,28	-57,51	-2,64	67,45
Besch.-Anteil Herst. Chemie Veränderung %:		-72,70	-5,67	7,46
Besch.-Anteil Herst. Metallzeug. Veränderung %:	10,63	-51,72	-3,09	88,60
Besch.-Anteil elektronische Erzeug. Veränderung %:		-25,45	-1,13	46,25
Besch.-Anteil Maschinenbau Veränderung %:		-33,82	-2,35	83,45
Besch.-Anteil Herstellung KFZ Veränderung %:		-10,03	-1,70	14,30
Besch.-Anteil Handel Veränderung %:	-1,82	-22,37	0,02	75,97
Besch.-Anteil Einzelhandel Veränderung %:	-1,48	-31,12	1,14	161,58
Besch.-Anteil EH Elektronik Veränderung %:	-5,29	-56,05	-2,69	156,25
Besch.-Anteil EH Waren versch. Art Veränderung %:	4,89	-39,54	4,31	104,84
Besch.-Anteil Verkehr und Lagerei Veränderung %:	1,50	-66,87	1,59	89,93
Besch.-Anteil Gastgewerbe Veränderung %:	-19,16	-38,35	-7,42	63,26
Besch.-Anteil Finanz-, Vers. Veränderung %:	-0,64	-53,08	-0,24	112,66
Besch.-Anteil VGR prod. Gewerbe Veränderung %:	-0,26	-14,43	-1,36	4,19
Besch.-Anteil VGR verarb. Gew. Veränderung %:	-4,61	-22,87	-2,39	6,80
Besch.-Anteil VGR Dienstl. Veränderung %:	-1,76	-4,45	-0,88	3,55
Besch.-Anteil Handel, Gastg., Verk. Veränderung %:	-6,06	-11,65	-2,16	9,07

### Standortprofil - Ranking

Angabe der Variablenwerte als Prozentzahl vom Optimalwert  
 Je länger ein Balken, desto positiver im Sinne der Analyse  
 0 bedeutet: der ungünstigste Wert liegt vor

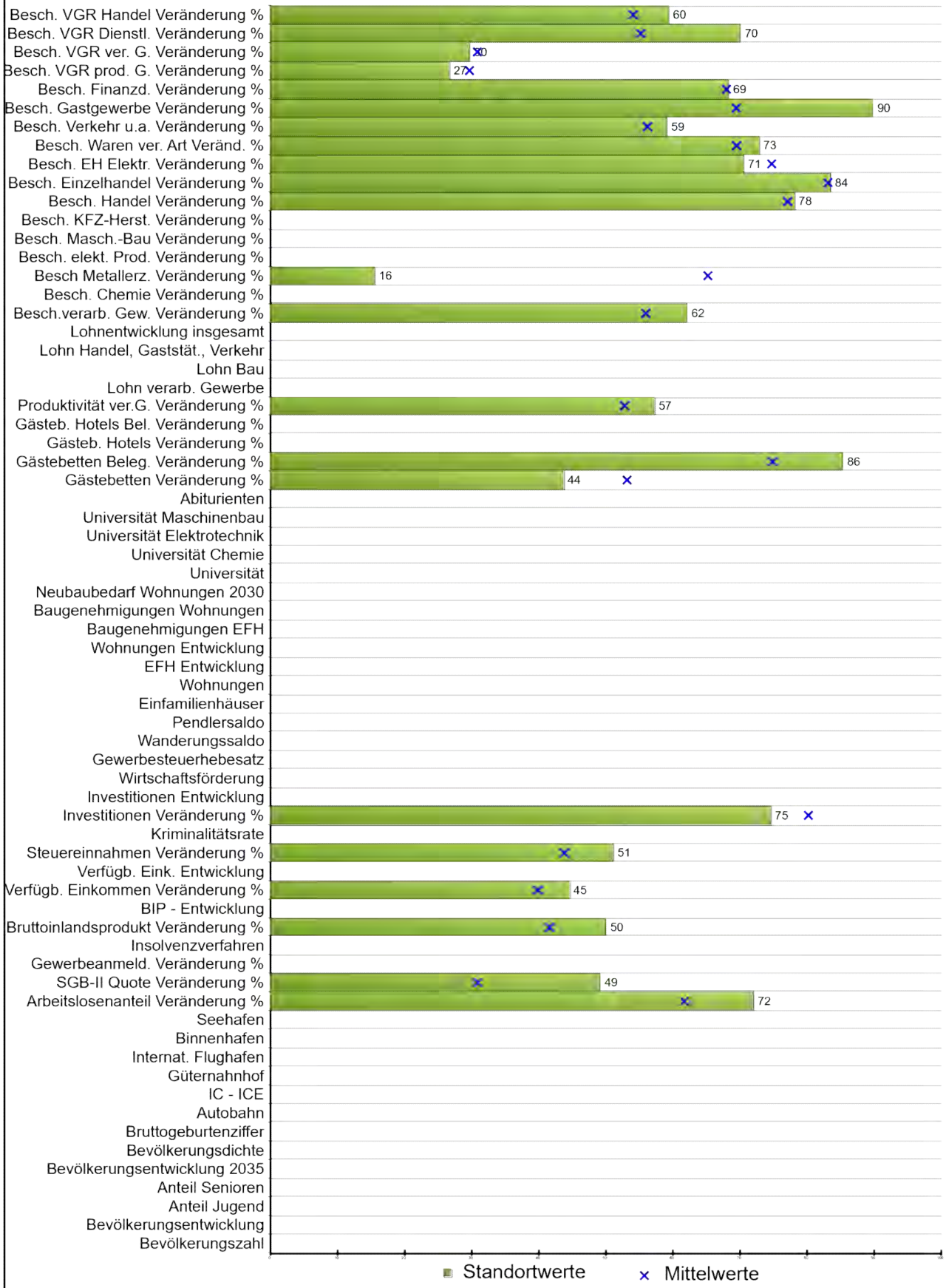

Stadt / Gemeinde **Gelnhausen, Barbarossast., Krst.** Land **Hessen**

Rang **44**

**Daten**      **Minimum**      **Mittelwert**      **Maximum**

**Bevölkerungszahl der Gemeinde:**

**prozentuale Bevölkerungsentwicklung:**

**Bevölkerungsanteil unter 20 Jahre in Prozent:**

**Bevölkerungsanteil über 65 Jahre in Prozent:**

**Bevölkerungsentwicklung bis 2035 in Prozent:**

**Bevölkerungsdichte:**

**Bruttogeburtenziffer:**

**Entfernung Autobahn:**

**Entfernung IC-ICE:**

**Entfernung Güterbahnhof:**

**Entfernung internationaler Flughafen:**

**Entfernung Binnenhafen:**

**Entfernung Seehafen:**

**Arbeitslosenanteile Veränderung %:**      32,19      -50,76      20,28      64,16

**SGB-II-Quote Veränderung %:**      4,11      -10,14      -1,16      18,75

**Gewerbeanmeld.-Saldo je 1000 Einw. Veränd. %:**

**Insolvenzverfahren je 1000 Einwohner.:**

**BIP je Einwohner Veränderung %:**      -4,41      -18,59      -2,01      9,87

**BIP-Entwicklung je Einwohner:**

**Verfügbares Einkommen je Einw. Veränderung %:**      -0,84      -14,40      0,31      10,13

**Verfügbares Einkommen Entwicklung:**

**Steuereinnahmen Veränderung %:**      -15,10      -88,24      -4,10      61,81

**Kriminalitätsrate je 100 Einwohner:**

**Investitionen je Beschäftigten Veränderung %:**      10,35      -74,56      -8,43      261,83

**Investitionen-Entwicklung:**

**Wirtschaftsförderung max. in Prozent:**

**Gewerbesteuerhebesatz:**

**Wanderungssaldo in Prozent:**

**Pendlersaldo in Prozent:**

**Einfamilienhäuser je 1000 Einwohner:**

**Wohnungen je 1000 Einwohner:**

**Einfamilienhäuser-Entwicklung in Prozent:**

**Wohnungen-Entwicklung in Prozent:**

Gemeinde	Gelnhausen, Barbarossast., Krst.	Land	Hessen		
Rang	44	Daten	Minimum	Mittelwert	Maximum
<b>Baugenehmigungen EFH je 1000 Einwohner:</b>					
<b>Baugenehmigungen Wohnungen je 1000 Einwohner:</b>					
<b>Neubaubedarf Wohnungen 2030-Prognose:</b>					
<b>Entfernung Universität:</b>					
<b>Entfernung Universität Chemie:</b>					
<b>Entfernung Universität Elektrotechnik:</b>					
<b>Entfernung Universität Maschinenbau:</b>					
<b>Abiturienten-Anteil in Prozent:</b>					
Gästebetten je 1000 Einwohner Veränderung %:	8,68	-65,05	-3,75	66,22	
Bettenbelegung Veränderung %:	-51,97	-73,83	-36,22	76,96	
Gästebetten Hotels je 1000 Einw. Veränderung %:		-25,55	-2,97	29,76	
Bettenbelegung Hotels Veränderung %:		-55,51	-38,45	-14,15	
Produktivität verarb. Gewerbe Veränderung %:	-6,50	-37,77	-3,23	35,61	
<b>Lohn Industrie (ohne Bau) p.a.:</b>					
<b>Lohn Baugewerbe p.a.:</b>					
<b>Lohn Handel, Gaststätten, Verkehr:</b>					
<b>Lohn-Entwicklung insges. in Prozent:</b>					
Besch.-Anteil verar. Gewerbe Veränderung %:	-10,38	-57,51	-2,64	67,45	
Besch.-Anteil Herst. Chemie Veränderung %:		-72,70	-5,67	7,46	
Besch.-Anteil Herst. Metallzeug. Veränderung %:	66,62	-51,72	-3,09	88,60	
Besch.-Anteil elektronische Erzeug. Veränderung %:		-25,45	-1,13	46,25	
Besch.-Anteil Maschinenbau Veränderung %:		-33,82	-2,35	83,45	
Besch.-Anteil Herstellung KFZ Veränderung %:		-10,03	-1,70	14,30	
Besch.-Anteil Handel Veränderung %:	-1,02	-22,37	0,02	75,97	
Besch.-Anteil Einzelhandel Veränderung %:	0,34	-31,12	1,14	161,58	
Besch.-Anteil EH Elektronik Veränderung %:	6,10	-56,05	-2,69	156,25	
Besch.-Anteil EH Waren versch. Art Veränderung %:	-0,57	-39,54	4,31	104,84	
Besch.-Anteil Verkehr und Lagerei Veränderung %:	-3,01	-66,87	1,59	89,93	
Besch.-Anteil Gastgewerbe Veränderung %:	-28,19	-38,35	-7,42	63,26	
Besch.-Anteil Finanz-, Vers. Veränderung %:	-0,88	-53,08	-0,24	112,66	
Besch.-Anteil VGR prod. Gewerbe Veränderung %:	-0,80	-14,43	-1,36	4,19	
Besch.-Anteil VGR verarb. Gew. Veränderung %:	-2,06	-22,87	-2,39	6,80	
Besch.-Anteil VGR Dienstl. Veränderung %:	-2,07	-4,45	-0,88	3,55	
Besch.-Anteil Handel, Gastg., Verk. Veränderung %:	-3,26	-11,65	-2,16	9,07	



### Standortprofil - Ranking

Angabe der Variablenwerte als Prozentzahl vom Optimalwert  
Je länger ein Balken, desto positiver im Sinne der Analyse  
0 bedeutet: der ungünstigste Wert liegt vor

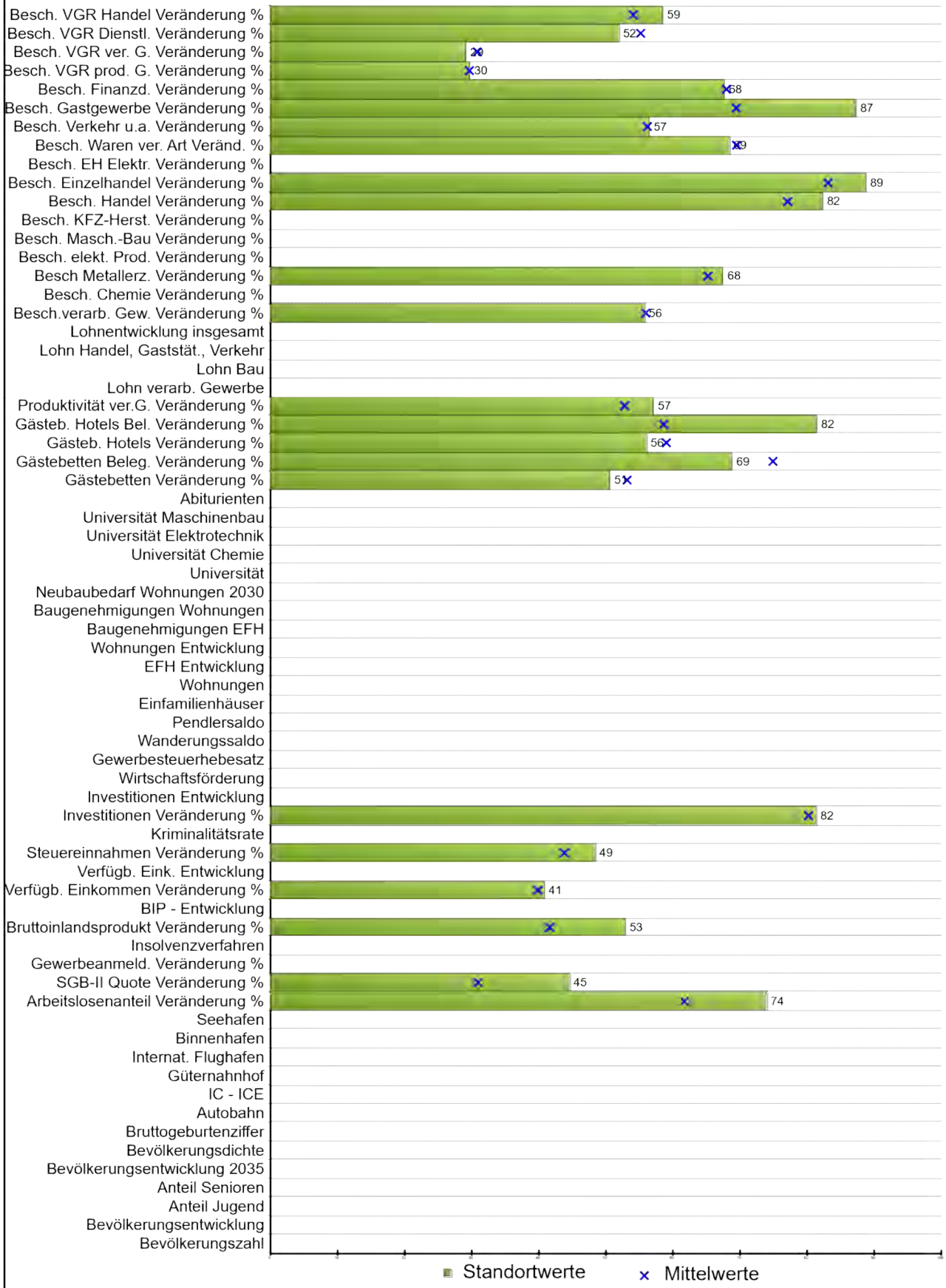

Stadt / Gemeinde **Stutensee, Stadt** Land **Baden-Württemberg**

Rang **45**

**Daten**      **Minimum**      **Mittelwert**      **Maximum**

**Bevölkerungszahl der Gemeinde:**

**prozentuale Bevölkerungsentwicklung:**

**Bevölkerungsanteil unter 20 Jahre in Prozent:**

**Bevölkerungsanteil über 65 Jahre in Prozent:**

**Bevölkerungsentwicklung bis 2035 in Prozent:**

**Bevölkerungsdichte:**

**Bruttogeburtenziffer:**

**Entfernung Autobahn:**

**Entfernung IC-ICE:**

**Entfernung Güterbahnhof:**

**Entfernung internationaler Flughafen:**

**Entfernung Binnenhafen:**

**Entfernung Seehafen:**

**Arbeitslosenanteile Veränderung %:**      34,41      -50,76      20,28      64,16

**SGB-II-Quote Veränderung %:**      2,78      -10,14      -1,16      18,75

**Gewerbeanmeld.-Saldo je 1000 Einw. Veränd. %:**

**Insolvenzverfahren je 1000 Einwohner.:**

**BIP je Einwohner Veränderung %:**      -5,22      -18,59      -2,01      9,87

**BIP-Entwicklung je Einwohner:**

**Verfügbares Einkommen je Einw. Veränderung %:**      0,07      -14,40      0,31      10,13

**Verfügbares Einkommen Entwicklung:**

**Steuereinnahmen Veränderung %:**      -11,06      -88,24      -4,10      61,81

**Kriminalitätsrate je 100 Einwohner:**

**Investitionen je Beschäftigten Veränderung %:**      -12,34      -74,56      -8,43      261,83

**Investitionen-Entwicklung:**

**Wirtschaftsförderung max. in Prozent:**

**Gewerbesteuerhebesatz:**

**Wanderungssaldo in Prozent:**

**Pendlersaldo in Prozent:**

**Einfamilienhäuser je 1000 Einwohner:**

**Wohnungen je 1000 Einwohner:**

**Einfamilienhäuser-Entwicklung in Prozent:**

**Wohnungen-Entwicklung in Prozent:**

Gemeinde	Stutensee, Stadt	Land	Baden-Württemberg		
Rang	45	Daten	Minimum	Mittelwert	Maximum
<b>Baugenehmigungen EFH je 1000 Einwohner:</b>					
<b>Baugenehmigungen Wohnungen je 1000 Einwohner:</b>					
<b>Neubaubedarf Wohnungen 2030-Prognose:</b>					
<b>Entfernung Universität:</b>					
<b>Entfernung Universität Chemie:</b>					
<b>Entfernung Universität Elektrotechnik:</b>					
<b>Entfernung Universität Maschinenbau:</b>					
<b>Abiturienten-Anteil in Prozent:</b>					
Gästebetten je 1000 Einwohner Veränderung %:	-0,44	-65,05	-3,75	66,22	
Bettenbelegung Veränderung %:	-27,07	-73,83	-36,22	76,96	
Gästebetten Hotels je 1000 Einw. Veränderung %:	-1,31	-25,55	-2,97	29,76	
Bettenbelegung Hotels Veränderung %:	-47,91	-55,51	-38,45	-14,15	
Produktivität verarb. Gewerbe Veränderung %:	-6,42	-37,77	-3,23	35,61	
<b>Lohn Industrie (ohne Bau) p.a.:</b>					
<b>Lohn Baugewerbe p.a.:</b>					
<b>Lohn Handel, Gaststätten, Verkehr:</b>					
<b>Lohn-Entwicklung insges. in Prozent:</b>					
Besch.-Anteil verar. Gewerbe Veränderung %:	-2,43	-57,51	-2,64	67,45	
Besch.-Anteil Herst. Chemie Veränderung %:		-72,70	-5,67	7,46	
Besch.-Anteil Herst. Metallzeug. Veränderung %:	-6,32	-51,72	-3,09	88,60	
Besch.-Anteil elektronische Erzeug. Veränderung %:		-25,45	-1,13	46,25	
Besch.-Anteil Maschinenbau Veränderung %:		-33,82	-2,35	83,45	
Besch.-Anteil Herstellung KFZ Veränderung %:		-10,03	-1,70	14,30	
Besch.-Anteil Handel Veränderung %:	-5,15	-22,37	0,02	75,97	
Besch.-Anteil Einzelhandel Veränderung %:	-9,77	-31,12	1,14	161,58	
Besch.-Anteil EH Elektronik Veränderung %:		-56,05	-2,69	156,25	
Besch.-Anteil EH Waren versch. Art Veränderung %:	5,86	-39,54	4,31	104,84	
Besch.-Anteil Verkehr und Lagerei Veränderung %:	1,07	-66,87	1,59	89,93	
Besch.-Anteil Gastgewerbe Veränderung %:	-25,60	-38,35	-7,42	63,26	
Besch.-Anteil Finanz-, Vers. Veränderung %:	0,19	-53,08	-0,24	112,66	
Besch.-Anteil VGR prod. Gewerbe Veränderung %:	-1,37	-14,43	-1,36	4,19	
Besch.-Anteil VGR verarb. Gew. Veränderung %:	-1,89	-22,87	-2,39	6,80	
Besch.-Anteil VGR Dienstl. Veränderung %:	-0,62	-4,45	-0,88	3,55	
Besch.-Anteil Handel, Gastg., Verk. Veränderung %:	-3,08	-11,65	-2,16	9,07	

### Standortprofil - Ranking

Angabe der Variablenwerte als Prozentzahl vom Optimalwert  
 Je länger ein Balken, desto positiver im Sinne der Analyse  
 0 bedeutet: der ungünstigste Wert liegt vor

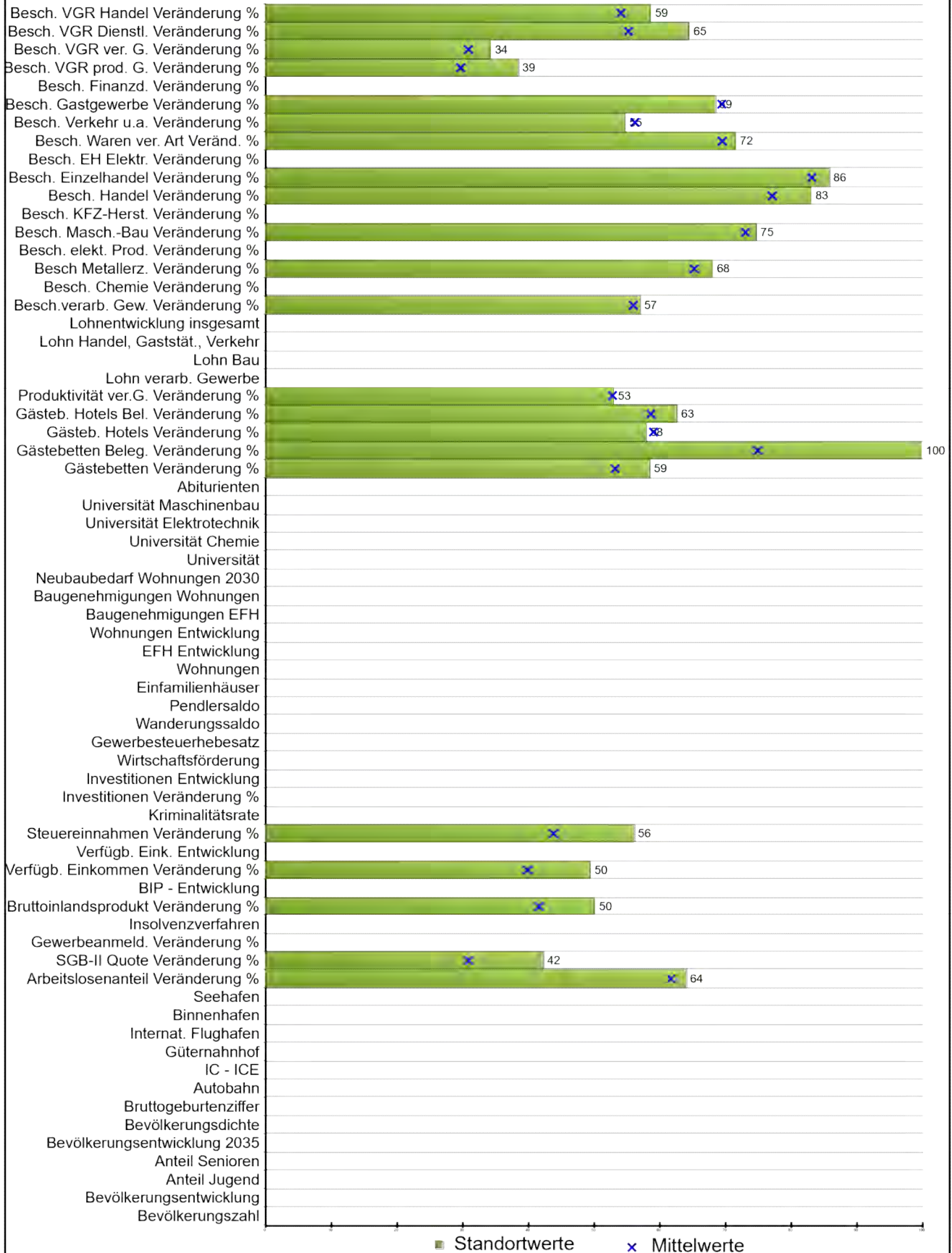

Stadt / Gemeinde **Hemer, Stadt** Land **Nordrhein-Westfalen**

Rang **46**

**Daten**      **Minimum**      **Mittelwert**      **Maximum**

**Bevölkerungszahl der Gemeinde:**

**prozentuale Bevölkerungsentwicklung:**

**Bevölkerungsanteil unter 20 Jahre in Prozent:**

**Bevölkerungsanteil über 65 Jahre in Prozent:**

**Bevölkerungsentwicklung bis 2035 in Prozent:**

**Bevölkerungsdichte:**

**Bruttogeburtenziffer:**

**Entfernung Autobahn:**

**Entfernung IC-ICE:**

**Entfernung Güterbahnhof:**

**Entfernung internationaler Flughafen:**

**Entfernung Binnenhafen:**

**Entfernung Seehafen:**

**Arbeitslosenanteile Veränderung %:**      22,93      -50,76      20,28      64,16

**SGB-II-Quote Veränderung %:**      2,11      -10,14      -1,16      18,75

**Gewerbeanmeld.-Saldo je 1000 Einw. Veränd. %:**

**Insolvenzverfahren je 1000 Einwohner.:**

**BIP je Einwohner Veränderung %:**      -4,43      -18,59      -2,01      9,87

**BIP-Entwicklung je Einwohner:**

**Verfügbares Einkommen je Einw. Veränderung %:**      -2,04      -14,40      0,31      10,13

**Verfügbares Einkommen Entwicklung:**

**Steuereinnahmen Veränderung %:**      -22,48      -88,24      -4,10      61,81

**Kriminalitätsrate je 100 Einwohner:**

**Investitionen je Beschäftigten Veränderung %:**      -74,56      -8,43      261,83

**Investitionen-Entwicklung:**

**Wirtschaftsförderung max. in Prozent:**

**Gewerbesteuerhebesatz:**

**Wanderungssaldo in Prozent:**

**Pendlersaldo in Prozent:**

**Einfamilienhäuser je 1000 Einwohner:**

**Wohnungen je 1000 Einwohner:**

**Einfamilienhäuser-Entwicklung in Prozent:**

**Wohnungen-Entwicklung in Prozent:**

Gemeinde	Hemer, Stadt	Land	Nordrhein-Westfalen		
Rang	46	Daten	Minimum	Mittelwert	Maximum
<b>Baugenehmigungen EFH je 1000 Einwohner:</b>					
<b>Baugenehmigungen Wohnungen je 1000 Einwohner:</b>					
<b>Neubaubedarf Wohnungen 2030-Prognose:</b>					
<b>Entfernung Universität:</b>					
<b>Entfernung Universität Chemie:</b>					
<b>Entfernung Universität Elektrotechnik:</b>					
<b>Entfernung Universität Maschinenbau:</b>					
<b>Abiturienten-Anteil in Prozent:</b>					
Gästebetten je 1000 Einwohner Veränderung %:	-10,74	-65,05	-3,75	66,22	
Bettenbelegung Veränderung %:	-73,83	-73,83	-36,22	76,96	
Gästebetten Hotels je 1000 Einw. Veränderung %:	-2,35	-25,55	-2,97	29,76	
Bettenbelegung Hotels Veränderung %:	-40,11	-55,51	-38,45	-14,15	
Produktivität verarb. Gewerbe Veränderung %:	-3,39	-37,77	-3,23	35,61	
<b>Lohn Industrie (ohne Bau) p.a.:</b>					
<b>Lohn Baugewerbe p.a.:</b>					
<b>Lohn Handel, Gaststätten, Verkehr:</b>					
<b>Lohn-Entwicklung insges. in Prozent:</b>					
Besch.-Anteil verar. Gewerbe Veränderung %:	-3,93	-57,51	-2,64	67,45	
Besch.-Anteil Herst. Chemie Veränderung %:		-72,70	-5,67	7,46	
Besch.-Anteil Herst. Metallzeug. Veränderung %:	-7,08	-51,72	-3,09	88,60	
Besch.-Anteil elektronische Erzeug. Veränderung %:		-25,45	-1,13	46,25	
Besch.-Anteil Maschinenbau Veränderung %:	-4,34	-33,82	-2,35	83,45	
Besch.-Anteil Herstellung KFZ Veränderung %:		-10,03	-1,70	14,30	
Besch.-Anteil Handel Veränderung %:	-5,83	-22,37	0,02	75,97	
Besch.-Anteil Einzelhandel Veränderung %:	-4,02	-31,12	1,14	161,58	
Besch.-Anteil EH Elektronik Veränderung %:		-56,05	-2,69	156,25	
Besch.-Anteil EH Waren versch. Art Veränderung %:	1,27	-39,54	4,31	104,84	
Besch.-Anteil Verkehr und Lagerei Veränderung %:	3,94	-66,87	1,59	89,93	
Besch.-Anteil Gastgewerbe Veränderung %:	-6,38	-38,35	-7,42	63,26	
Besch.-Anteil Finanz-, Vers. Veränderung %:		-53,08	-0,24	112,66	
Besch.-Anteil VGR prod. Gewerbe Veränderung %:	-2,99	-14,43	-1,36	4,19	
Besch.-Anteil VGR verarb. Gew. Veränderung %:	-3,41	-22,87	-2,39	6,80	
Besch.-Anteil VGR Dienstl. Veränderung %:	-1,62	-4,45	-0,88	3,55	
Besch.-Anteil Handel, Gastg., Verk. Veränderung %:	-3,11	-11,65	-2,16	9,07	

### Standortprofil - Ranking

Angabe der Variablenwerte als Prozentzahl vom Optimalwert  
 Je länger ein Balken, desto positiver im Sinne der Analyse  
 0 bedeutet: der ungünstigste Wert liegt vor

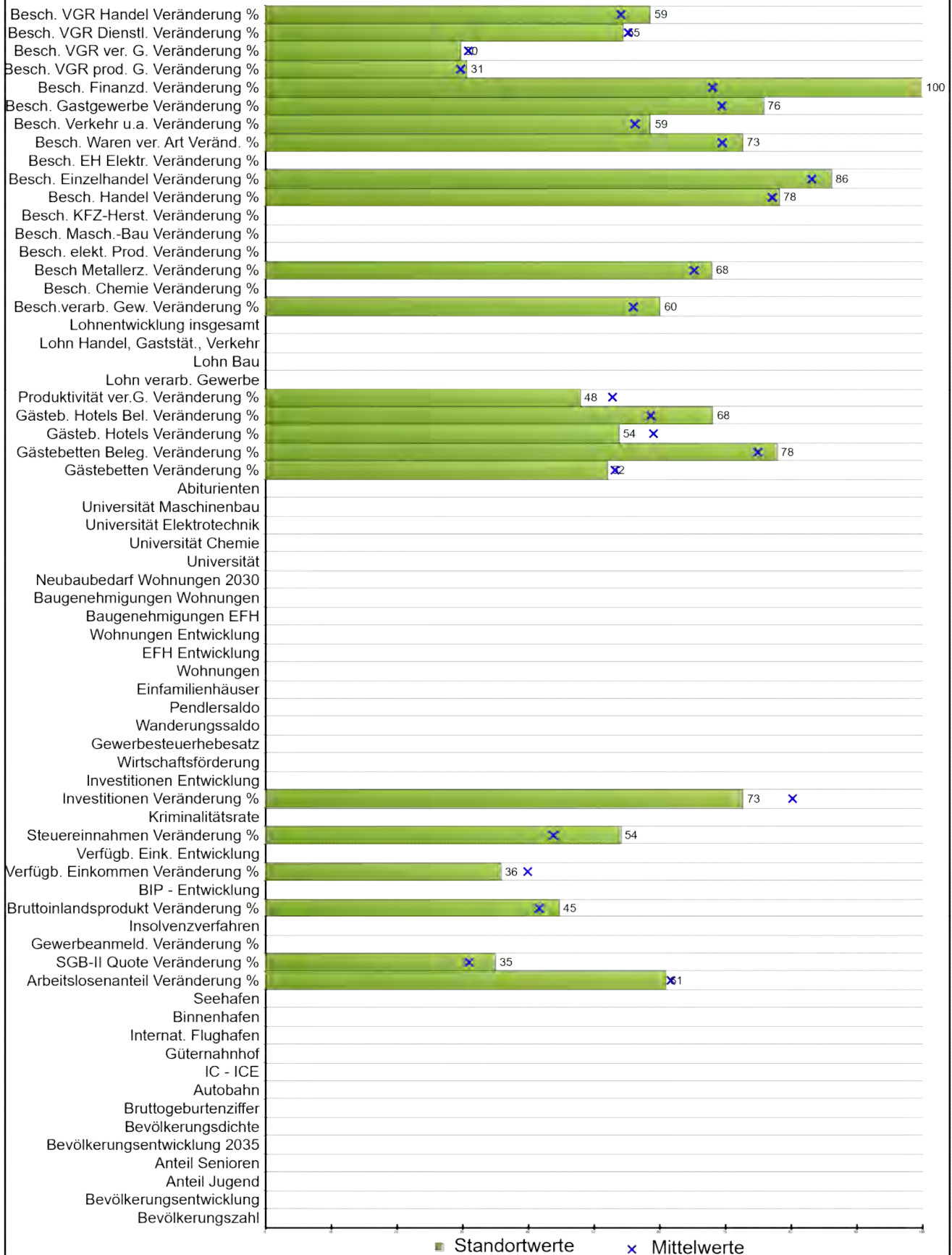

Stadt / Gemeinde **Hann. Münden, Stadt** Land **Niedersachsen**

Rang **47**

**Daten**      **Minimum**      **Mittelwert**      **Maximum**

**Bevölkerungszahl der Gemeinde:**

**prozentuale Bevölkerungsentwicklung:**

**Bevölkerungsanteil unter 20 Jahre in Prozent:**

**Bevölkerungsanteil über 65 Jahre in Prozent:**

**Bevölkerungsentwicklung bis 2035 in Prozent:**

**Bevölkerungsdichte:**

**Bruttogeburtenziffer:**

**Entfernung Autobahn:**

**Entfernung IC-ICE:**

**Entfernung Güterbahnhof:**

**Entfernung internationaler Flughafen:**

**Entfernung Binnenhafen:**

**Entfernung Seehafen:**

**Arbeitslosenanteile Veränderung %:**      19,40      -50,76      20,28      64,16

**SGB-II-Quote Veränderung %:**      0,00      -10,14      -1,16      18,75

**Gewerbeanmeld.-Saldo je 1000 Einw. Veränd. %:**

**Insolvenzverfahren je 1000 Einwohner.:**

**BIP je Einwohner Veränderung %:**      -2,89      -18,59      -2,01      9,87

**BIP-Entwicklung je Einwohner:**

**Verfügbares Einkommen je Einw. Veränderung %:**      1,32      -14,40      0,31      10,13

**Verfügbares Einkommen Entwicklung:**

**Steuereinnahmen Veränderung %:**      -19,46      -88,24      -4,10      61,81

**Kriminalitätsrate je 100 Einwohner:**

**Investitionen je Beschäftigten Veränderung %:**      16,88      -74,56      -8,43      261,83

**Investitionen-Entwicklung:**

**Wirtschaftsförderung max. in Prozent:**

**Gewerbesteuerhebesatz:**

**Wanderungssaldo in Prozent:**

**Pendlersaldo in Prozent:**

**Einfamilienhäuser je 1000 Einwohner:**

**Wohnungen je 1000 Einwohner:**

**Einfamilienhäuser-Entwicklung in Prozent:**

**Wohnungen-Entwicklung in Prozent:**



Gemeinde	Hann. Münden, Stadt	Land	Niedersachsen	
Rang	47			
	Daten	Minimum	Mittelwert	Maximum
<b>Baugenehmigungen EFH je 1000 Einwohner:</b>				
<b>Baugenehmigungen Wohnungen je 1000 Einwohner:</b>				
<b>Neubaubedarf Wohnungen 2030-Prognose:</b>				
<b>Entfernung Universität:</b>				
<b>Entfernung Universität Chemie:</b>				
<b>Entfernung Universität Elektrotechnik:</b>				
<b>Entfernung Universität Maschinenbau:</b>				
<b>Abiturienten-Anteil in Prozent:</b>				
Gästebetten je 1000 Einwohner Veränderung %:	-2,32	-65,05	-3,75	66,22
Bettenbelegung Veränderung %:	-40,60	-73,83	-36,22	76,96
Gästebetten Hotels je 1000 Einw. Veränderung %:	-0,05	-25,55	-2,97	29,76
Bettenbelegung Hotels Veränderung %:	-42,37	-55,51	-38,45	-14,15
Produktivität verarb. Gewerbe Veränderung %:	0,36	-37,77	-3,23	35,61
<b>Lohn Industrie (ohne Bau) p.a.:</b>				
<b>Lohn Baugewerbe p.a.:</b>				
<b>Lohn Handel, Gaststätten, Verkehr:</b>				
<b>Lohn-Entwicklung insges. in Prozent:</b>				
Besch.-Anteil verar. Gewerbe Veränderung %:	-7,74	-57,51	-2,64	67,45
Besch.-Anteil Herst. Chemie Veränderung %:		-72,70	-5,67	7,46
Besch.-Anteil Herst. Metallzeug. Veränderung %:	-6,87	-51,72	-3,09	88,60
Besch.-Anteil elektronische Erzeug. Veränderung %:		-25,45	-1,13	46,25
Besch.-Anteil Maschinenbau Veränderung %:		-33,82	-2,35	83,45
Besch.-Anteil Herstellung KFZ Veränderung %:		-10,03	-1,70	14,30
Besch.-Anteil Handel Veränderung %:	-1,06	-22,37	0,02	75,97
Besch.-Anteil Einzelhandel Veränderung %:	-4,63	-31,12	1,14	161,58
Besch.-Anteil EH Elektronik Veränderung %:		-56,05	-2,69	156,25
Besch.-Anteil EH Waren versch. Art Veränderung %:	-0,23	-39,54	4,31	104,84
Besch.-Anteil Verkehr und Lagerei Veränderung %:	-2,17	-66,87	1,59	89,93
Besch.-Anteil Gastgewerbe Veränderung %:	-13,90	-38,35	-7,42	63,26
Besch.-Anteil Finanz-, Vers. Veränderung %:	-53,08	-53,08	-0,24	112,66
Besch.-Anteil VGR prod. Gewerbe Veränderung %:	-1,53	-14,43	-1,36	4,19
Besch.-Anteil VGR verarb. Gew. Veränderung %:	-2,06	-22,87	-2,39	6,80
Besch.-Anteil VGR Dienstl. Veränderung %:	-0,81	-4,45	-0,88	3,55
Besch.-Anteil Handel, Gastg., Verk. Veränderung %:	-3,09	-11,65	-2,16	9,07

### Standortprofil - Ranking

Angabe der Variablenwerte als Prozentzahl vom Optimalwert  
 Je länger ein Balken, desto positiver im Sinne der Analyse  
 0 bedeutet: der ungünstigste Wert liegt vor

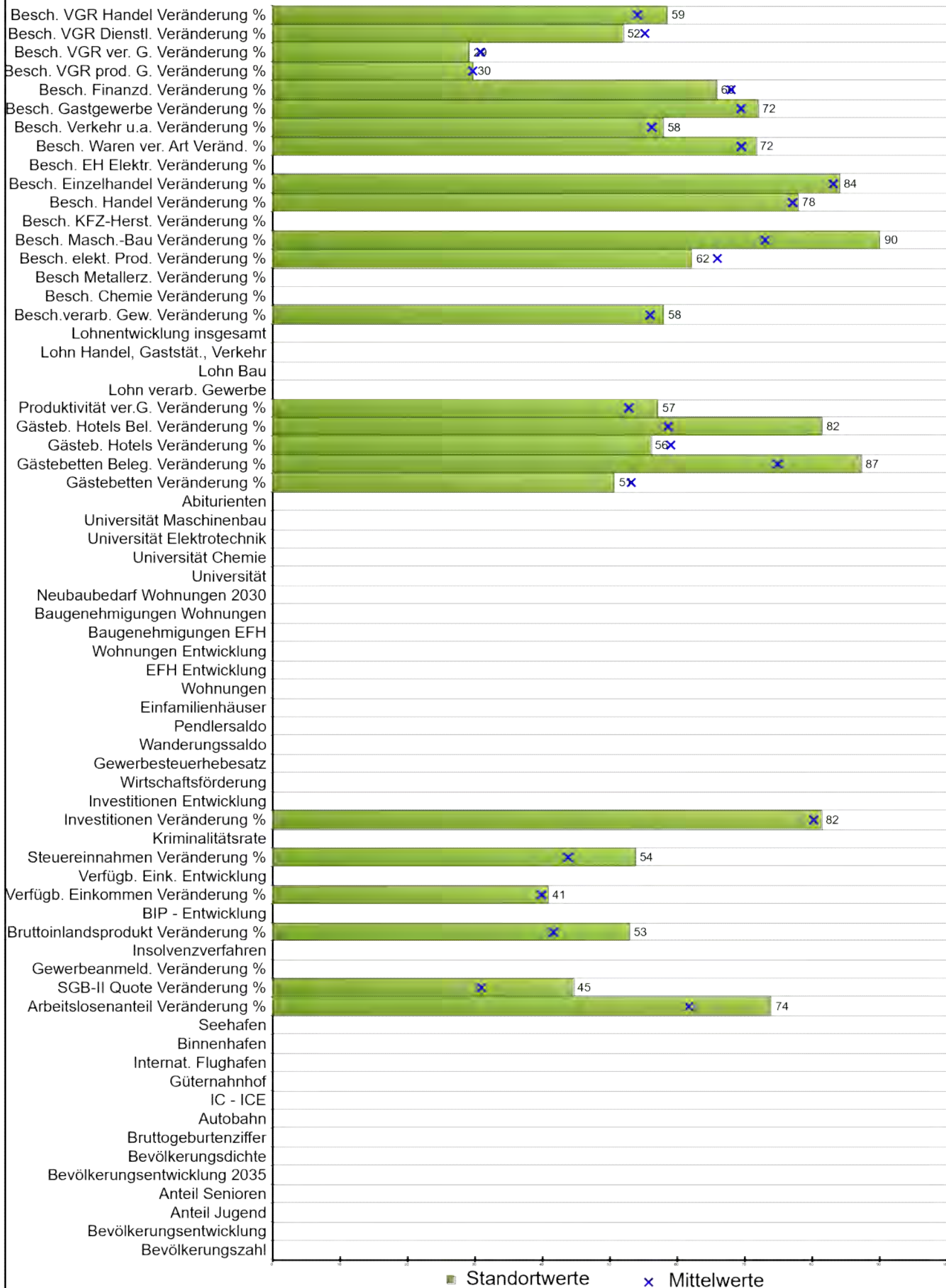

Stadt / Gemeinde **Ettingen, Stadt** Land **Baden-Württemberg**

Rang **48**

**Daten**      **Minimum**      **Mittelwert**      **Maximum**

**Bevölkerungszahl der Gemeinde:**

**prozentuale Bevölkerungsentwicklung:**

**Bevölkerungsanteil unter 20 Jahre in Prozent:**

**Bevölkerungsanteil über 65 Jahre in Prozent:**

**Bevölkerungsentwicklung bis 2035 in Prozent:**

**Bevölkerungsdichte:**

**Bruttogeburtenziffer:**

**Entfernung Autobahn:**

**Entfernung IC-ICE:**

**Entfernung Güterbahnhof:**

**Entfernung internationaler Flughafen:**

**Entfernung Binnenhafen:**

**Entfernung Seehafen:**

**Arbeitslosenanteile Veränderung %:**      34,39      -50,76      20,28      64,16

**SGB-II-Quote Veränderung %:**      2,78      -10,14      -1,16      18,75

**Gewerbeanmeld.-Saldo je 1000 Einw. Veränd. %:**

**Insolvenzverfahren je 1000 Einwohner.:**

**BIP je Einwohner Veränderung %:**      -5,22      -18,59      -2,01      9,87

**BIP-Entwicklung je Einwohner:**

**Verfügbares Einkommen je Einw. Veränderung %:**      0,07      -14,40      0,31      10,13

**Verfügbares Einkommen Entwicklung:**

**Steuereinnahmen Veränderung %:**      -19,15      -88,24      -4,10      61,81

**Kriminalitätsrate je 100 Einwohner:**

**Investitionen je Beschäftigten Veränderung %:**      -12,34      -74,56      -8,43      261,83

**Investitionen-Entwicklung:**

**Wirtschaftsförderung max. in Prozent:**

**Gewerbesteuerhebesatz:**

**Wanderungssaldo in Prozent:**

**Pendlersaldo in Prozent:**

**Einfamilienhäuser je 1000 Einwohner:**

**Wohnungen je 1000 Einwohner:**

**Einfamilienhäuser-Entwicklung in Prozent:**

**Wohnungen-Entwicklung in Prozent:**

Gemeinde	Ettlingen, Stadt	Land	Baden-Württemberg		
Rang	48				
	Daten	Minimum	Mittelwert	Maximum	
<b>Baugenehmigungen EFH je 1000 Einwohner:</b>					
<b>Baugenehmigungen Wohnungen je 1000 Einwohner:</b>					
<b>Neubaubedarf Wohnungen 2030-Prognose:</b>					
<b>Entfernung Universität:</b>					
<b>Entfernung Universität Chemie:</b>					
<b>Entfernung Universität Elektrotechnik:</b>					
<b>Entfernung Universität Maschinenbau:</b>					
<b>Abiturienten-Anteil in Prozent:</b>					
Gästebetten je 1000 Einwohner Veränderung %:	-0,51	-65,05	-3,75	66,22	
Bettenbelegung Veränderung %:	-54,89	-73,83	-36,22	76,96	
Gästebetten Hotels je 1000 Einw. Veränderung %:	-1,31	-25,55	-2,97	29,76	
Bettenbelegung Hotels Veränderung %:	-47,91	-55,51	-38,45	-14,15	
Produktivität verarb. Gewerbe Veränderung %:	-6,42	-37,77	-3,23	35,61	
<b>Lohn Industrie (ohne Bau) p.a.:</b>					
<b>Lohn Baugewerbe p.a.:</b>					
<b>Lohn Handel, Gaststätten, Verkehr:</b>					
<b>Lohn-Entwicklung insges. in Prozent:</b>					
Besch.-Anteil verar. Gewerbe Veränderung %:	-5,19	-57,51	-2,64	67,45	
Besch.-Anteil Herst. Chemie Veränderung %:		-72,70	-5,67	7,46	
Besch.-Anteil Herst. Metallzeug. Veränderung %:		-51,72	-3,09	88,60	
Besch.-Anteil elektronische Erzeug. Veränderung %:	1,57	-25,45	-1,13	46,25	
Besch.-Anteil Maschinenbau Veränderung %:	-22,36	-33,82	-2,35	83,45	
Besch.-Anteil Herstellung KFZ Veränderung %:		-10,03	-1,70	14,30	
Besch.-Anteil Handel Veränderung %:	-0,77	-22,37	0,02	75,97	
Besch.-Anteil Einzelhandel Veränderung %:	-0,69	-31,12	1,14	161,58	
Besch.-Anteil EH Elektronik Veränderung %:		-56,05	-2,69	156,25	
Besch.-Anteil EH Waren versch. Art Veränderung %:	1,17	-39,54	4,31	104,84	
Besch.-Anteil Verkehr und Lagerei Veränderung %:	-1,08	-66,87	1,59	89,93	
Besch.-Anteil Gastgewerbe Veränderung %:	-10,05	-38,35	-7,42	63,26	
Besch.-Anteil Finanz-, Vers. Veränderung %:	3,26	-53,08	-0,24	112,66	
Besch.-Anteil VGR prod. Gewerbe Veränderung %:	-1,37	-14,43	-1,36	4,19	
Besch.-Anteil VGR verarb. Gew. Veränderung %:	-1,89	-22,87	-2,39	6,80	
Besch.-Anteil VGR Dienstl. Veränderung %:	-0,62	-4,45	-0,88	3,55	
Besch.-Anteil Handel, Gastg., Verk. Veränderung %:	-3,08	-11,65	-2,16	9,07	

### Standortprofil - Ranking

Angabe der Variablenwerte als Prozentzahl vom Optimalwert  
 Je länger ein Balken, desto positiver im Sinne der Analyse  
 0 bedeutet: der ungünstigste Wert liegt vor

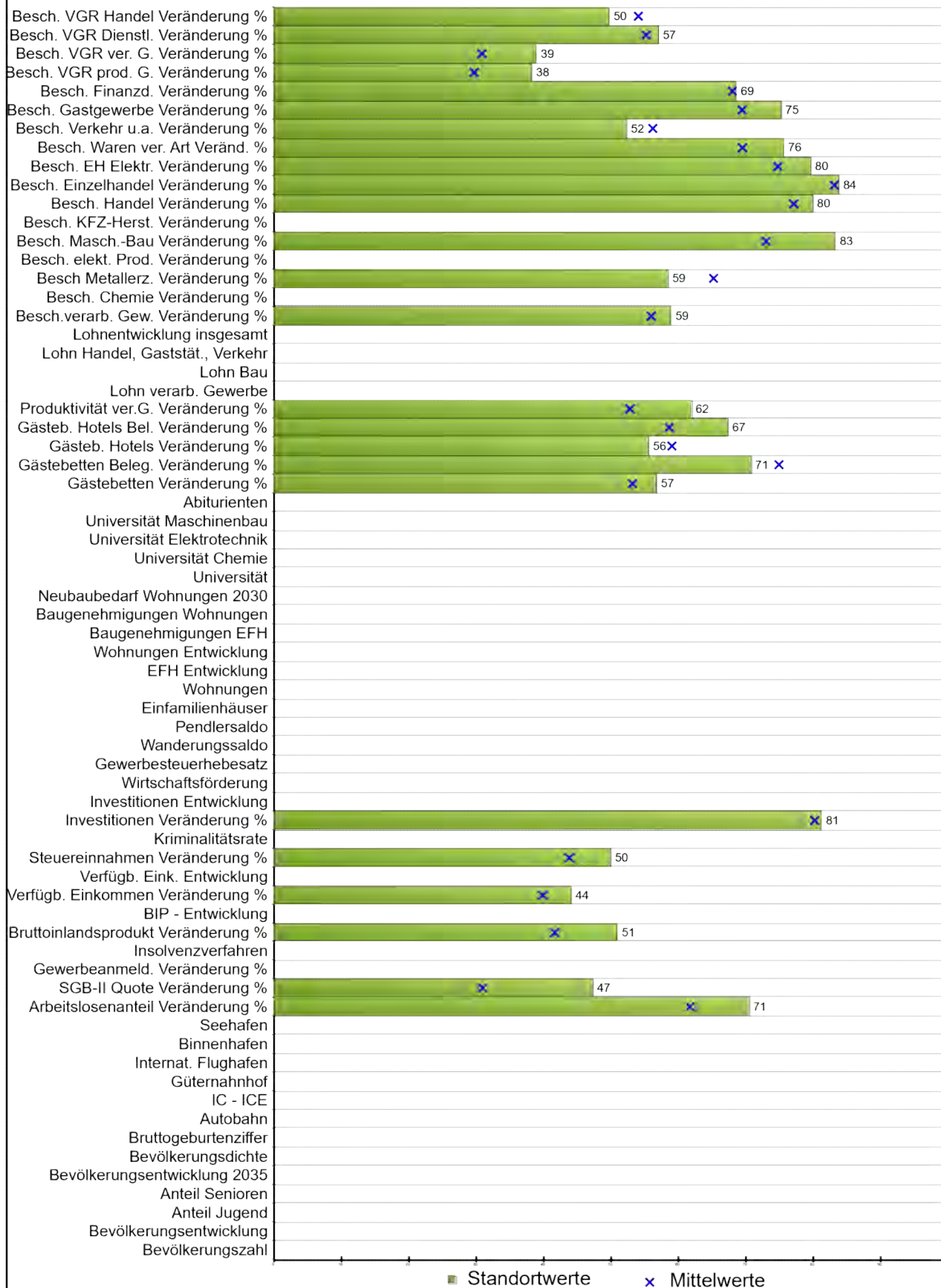

Stadt / Gemeinde **Göppingen, Stadt** Land **Baden-Württemberg**

Rang **49**

**Daten**      **Minimum**      **Mittelwert**      **Maximum**

**Bevölkerungszahl der Gemeinde:**

**prozentuale Bevölkerungsentwicklung:**

**Bevölkerungsanteil unter 20 Jahre in Prozent:**

**Bevölkerungsanteil über 65 Jahre in Prozent:**

**Bevölkerungsentwicklung bis 2035 in Prozent:**

**Bevölkerungsdichte:**

**Bruttogeburtenziffer:**

**Entfernung Autobahn:**

**Entfernung IC-ICE:**

**Entfernung Güterbahnhof:**

**Entfernung internationaler Flughafen:**

**Entfernung Binnenhafen:**

**Entfernung Seehafen:**

**Arbeitslosenanteile Veränderung %:**      **30,39**      **-50,76**      **20,28**      **64,16**

**SGB-II-Quote Veränderung %:**      **3,57**      **-10,14**      **-1,16**      **18,75**

**Gewerbeanmeld.-Saldo je 1000 Einw. Veränd. %:**

**Insolvenzverfahren je 1000 Einwohner.:**

**BIP je Einwohner Veränderung %:**      **-4,67**      **-18,59**      **-2,01**      **9,87**

**BIP-Entwicklung je Einwohner:**

**Verfügbares Einkommen je Einw. Veränderung %:**      **-0,74**      **-14,40**      **0,31**      **10,13**

**Verfügbares Einkommen Entwicklung:**

**Steuereinnahmen Veränderung %:**      **-13,37**      **-88,24**      **-4,10**      **61,81**

**Kriminalitätsrate je 100 Einwohner:**

**Investitionen je Beschäftigten Veränderung %:**      **-11,95**      **-74,56**      **-8,43**      **261,83**

**Investitionen-Entwicklung:**

**Wirtschaftsförderung max. in Prozent:**

**Gewerbesteuerhebesatz:**

**Wanderungssaldo in Prozent:**

**Pendlersaldo in Prozent:**

**Einfamilienhäuser je 1000 Einwohner:**

**Wohnungen je 1000 Einwohner:**

**Einfamilienhäuser-Entwicklung in Prozent:**

**Wohnungen-Entwicklung in Prozent:**

Gemeinde	Göppingen, Stadt	Land	Baden-Württemberg		
Rang	49	Daten	Minimum	Mittelwert	Maximum
Baugenehmigungen EFH je 1000 Einwohner:					
Baugenehmigungen Wohnungen je 1000 Einwohner:					
Neubaubedarf Wohnungen 2030-Prognose:					
Entfernung Universität:					
Entfernung Universität Chemie:					
Entfernung Universität Elektrotechnik:					
Entfernung Universität Maschinenbau:					
Abiturienten-Anteil in Prozent:					
Gästebetten je 1000 Einwohner Veränderung %:	-8,49	-65,05	-3,75	66,22	
Bettenbelegung Veränderung %:	-30,00	-73,83	-36,22	76,96	
Gästebetten Hotels je 1000 Einw. Veränderung %:	-1,07	-25,55	-2,97	29,76	
Bettenbelegung Hotels Veränderung %:	-42,07	-55,51	-38,45	-14,15	
Produktivität verarb. Gewerbe Veränderung %:	-9,93	-37,77	-3,23	35,61	
Lohn Industrie (ohne Bau) p.a.:					
Lohn Baugewerbe p.a.:					
Lohn Handel, Gaststätten, Verkehr:					
Lohn-Entwicklung insges. in Prozent:					
Besch.-Anteil verar. Gewerbe Veränderung %:	-6,36	-57,51	-2,64	67,45	
Besch.-Anteil Herst. Chemie Veränderung %:		-72,70	-5,67	7,46	
Besch.-Anteil Herst. Metallzeug. Veränderung %:	6,38	-51,72	-3,09	88,60	
Besch.-Anteil elektronische Erzeug. Veränderung %:		-25,45	-1,13	46,25	
Besch.-Anteil Maschinenbau Veränderung %:	-14,41	-33,82	-2,35	83,45	
Besch.-Anteil Herstellung KFZ Veränderung %:		-10,03	-1,70	14,30	
Besch.-Anteil Handel Veränderung %:	-2,77	-22,37	0,02	75,97	
Besch.-Anteil Einzelhandel Veränderung %:	-0,20	-31,12	1,14	161,58	
Besch.-Anteil EH Elektronik Veränderung %:	-13,15	-56,05	-2,69	156,25	
Besch.-Anteil EH Waren versch. Art Veränderung %:	-4,61	-39,54	4,31	104,84	
Besch.-Anteil Verkehr und Lagerei Veränderung %:	7,66	-66,87	1,59	89,93	
Besch.-Anteil Gastgewerbe Veränderung %:	-13,37	-38,35	-7,42	63,26	
Besch.-Anteil Finanz-, Vers. Veränderung %:	-1,28	-53,08	-0,24	112,66	
Besch.-Anteil VGR prod. Gewerbe Veränderung %:	-2,96	-14,43	-1,36	4,19	
Besch.-Anteil VGR verarb. Gew. Veränderung %:	-4,80	-22,87	-2,39	6,80	
Besch.-Anteil VGR Dienstl. Veränderung %:	-1,03	-4,45	-0,88	3,55	
Besch.-Anteil Handel, Gastg., Verk. Veränderung %:	-1,26	-11,65	-2,16	9,07	

### Standortprofil - Ranking

Angabe der Variablenwerte als Prozentzahl vom Optimalwert  
 Je länger ein Balken, desto positiver im Sinne der Analyse  
 0 bedeutet: der ungünstigste Wert liegt vor

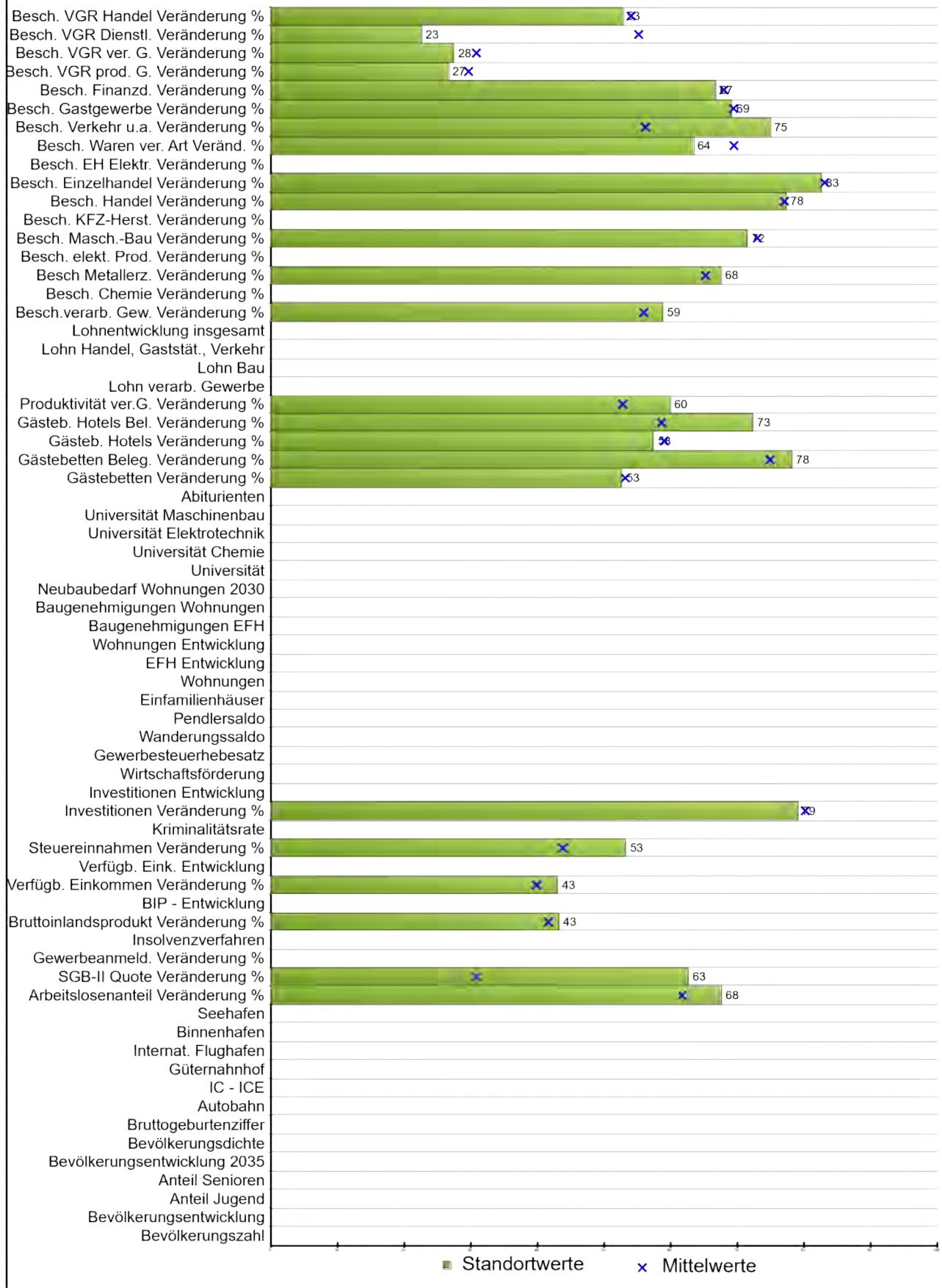



Stadt / Gemeinde **Zirndorf, St** Land **Bayern**

Rang **50**

**Daten**      **Minimum**      **Mittelwert**      **Maximum**

**Bevölkerungszahl der Gemeinde:**

**prozentuale Bevölkerungsentwicklung:**

**Bevölkerungsanteil unter 20 Jahre in Prozent:**

**Bevölkerungsanteil über 65 Jahre in Prozent:**

**Bevölkerungsentwicklung bis 2035 in Prozent:**

**Bevölkerungsdichte:**

**Bruttogeburtenziffer:**

**Entfernung Autobahn:**

**Entfernung IC-ICE:**

**Entfernung Güterbahnhof:**

**Entfernung internationaler Flughafen:**

**Entfernung Binnenhafen:**

**Entfernung Seehafen:**

**Arbeitslosenanteile Veränderung %:**      27,13      -50,76      20,28      64,16

**SGB-II-Quote Veränderung %:**      8,00      -10,14      -1,16      18,75

**Gewerbeanmeld.-Saldo je 1000 Einw. Veränd. %:**

**Insolvenzverfahren je 1000 Einwohner.:**

**BIP je Einwohner Veränderung %:**      -2,48      -18,59      -2,01      9,87

**BIP-Entwicklung je Einwohner:**

**Verfügbares Einkommen je Einw. Veränderung %:**      -0,48      -14,40      0,31      10,13

**Verfügbares Einkommen Entwicklung:**

**Steuereinnahmen Veränderung %:**      -18,33      -88,24      -4,10      61,81

**Kriminalitätsrate je 100 Einwohner:**

**Investitionen je Beschäftigten Veränderung %:**      -4,88      -74,56      -8,43      261,83

**Investitionen-Entwicklung:**

**Wirtschaftsförderung max. in Prozent:**

**Gewerbesteuerhebesatz:**

**Wanderungssaldo in Prozent:**

**Pendlersaldo in Prozent:**

**Einfamilienhäuser je 1000 Einwohner:**

**Wohnungen je 1000 Einwohner:**

**Einfamilienhäuser-Entwicklung in Prozent:**

**Wohnungen-Entwicklung in Prozent:**

Gemeinde	Zirndorf, St	Land	Bayern		
Rang	50	Daten	Minimum	Mittelwert	Maximum
<b>Baugenehmigungen EFH je 1000 Einwohner:</b>					
<b>Baugenehmigungen Wohnungen je 1000 Einwohner:</b>					
<b>Neubaubedarf Wohnungen 2030-Prognose:</b>					
<b>Entfernung Universität:</b>					
<b>Entfernung Universität Chemie:</b>					
<b>Entfernung Universität Elektrotechnik:</b>					
<b>Entfernung Universität Maschinenbau:</b>					
<b>Abiturienten-Anteil in Prozent:</b>					
Gästebetten je 1000 Einwohner Veränderung %:	-3,19	-65,05	-3,75	66,22	
Bettenbelegung Veränderung %:	-41,17	-73,83	-36,22	76,96	
Gästebetten Hotels je 1000 Einw. Veränderung %:	-2,10	-25,55	-2,97	29,76	
Bettenbelegung Hotels Veränderung %:	-44,14	-55,51	-38,45	-14,15	
Produktivität verarb. Gewerbe Veränderung %:	-8,46	-37,77	-3,23	35,61	
<b>Lohn Industrie (ohne Bau) p.a.:</b>					
<b>Lohn Baugewerbe p.a.:</b>					
<b>Lohn Handel, Gaststätten, Verkehr:</b>					
<b>Lohn-Entwicklung insges. in Prozent:</b>					
Besch.-Anteil verar. Gewerbe Veränderung %:	-6,25	-57,51	-2,64	67,45	
Besch.-Anteil Herst. Chemie Veränderung %:		-72,70	-5,67	7,46	
Besch.-Anteil Herst. Metallzeug. Veränderung %:	-6,37	-51,72	-3,09	88,60	
Besch.-Anteil elektronische Erzeug. Veränderung %:		-25,45	-1,13	46,25	
Besch.-Anteil Maschinenbau Veränderung %:	-0,62	-33,82	-2,35	83,45	
Besch.-Anteil Herstellung KFZ Veränderung %:		-10,03	-1,70	14,30	
Besch.-Anteil Handel Veränderung %:	-0,25	-22,37	0,02	75,97	
Besch.-Anteil Einzelhandel Veränderung %:	2,02	-31,12	1,14	161,58	
Besch.-Anteil EH Elektronik Veränderung %:		-56,05	-2,69	156,25	
Besch.-Anteil EH Waren versch. Art Veränderung %:	13,10	-39,54	4,31	104,84	
Besch.-Anteil Verkehr und Lagerei Veränderung %:	-27,78	-66,87	1,59	89,93	
Besch.-Anteil Gastgewerbe Veränderung %:	-7,25	-38,35	-7,42	63,26	
Besch.-Anteil Finanz-, Vers. Veränderung %:	1,78	-53,08	-0,24	112,66	
Besch.-Anteil VGR prod. Gewerbe Veränderung %:	-0,79	-14,43	-1,36	4,19	
Besch.-Anteil VGR verarb. Gew. Veränderung %:	-1,40	-22,87	-2,39	6,80	
Besch.-Anteil VGR Dienstl. Veränderung %:	1,73	-4,45	-0,88	3,55	
Besch.-Anteil Handel, Gastg., Verk. Veränderung %:	-1,90	-11,65	-2,16	9,07	

Rangziffer	Bundesland	Stadt / Gemeinde
1	Leinfelden-Echterdingen, Stadt	Baden-Württemberg
2	Senden, St	Bayern
3	Gaggenau, Stadt	Baden-Württemberg
4	Erding, GKSt	Bayern
5	Neu-Isenburg, Stadt	Hessen
6	Esslingen am Neckar, Stadt	Baden-Württemberg
7	Dachau, GKSt	Bayern
8	Neufahrn b.Freising	Bayern
9	Attendorn, Hansestadt	Nordrhein-Westfalen
10	Rottweil, Stadt	Baden-Württemberg
11	Neu-Ulm, GKSt	Bayern
12	Karlsfeld	Bayern
13	Lennestadt, Stadt	Nordrhein-Westfalen
14	Weinheim, Stadt	Baden-Württemberg
15	Weil am Rhein, Stadt	Baden-Württemberg
16	Bühl, Stadt	Baden-Württemberg
17	Aschaffenburg	Bayern
18	Olpe, Stadt	Nordrhein-Westfalen
19	Marl, Stadt	Nordrhein-Westfalen
20	Rastatt, Stadt	Baden-Württemberg
21	Germersheim, Stadt	Rheinland-Pfalz
22	Freising, GKSt	Bayern
23	Lörrach, Stadt	Baden-Württemberg
24	Geesthacht, Stadt	Schleswig-Holstein
25	Filderstadt, Stadt	Baden-Württemberg
26	Eschborn, Stadt	Hessen
27	Ostfildern, Stadt	Baden-Württemberg
28	Plettenberg, Stadt	Nordrhein-Westfalen
29	Hanau, Brüder-Grimm-Stadt	Hessen
30	Lindau (Bodensee), GKSt	Bayern
31	Villingen-Schwenningen, Stadt	Baden-Württemberg
32	Rösrath, Stadt	Nordrhein-Westfalen
33	Donaueschingen, Stadt	Baden-Württemberg
34	Porta Westfalica, Stadt	Nordrhein-Westfalen
35	Rosenheim	Bayern
36	Baunatal, Stadt	Hessen
37	Herborn, Stadt	Hessen
38	Mörfelden-Walldorf, Stadt	Hessen
39	Kirchheim unter Teck, Stadt	Baden-Württemberg
40	Friedrichsdorf, Stadt	Hessen
41	Metzingen, Stadt	Baden-Württemberg
42	Gauting	Bayern
43	Passau	Bayern
44	Gelnhausen, Barbarossast., Krst.	Hessen
45	Stutensee, Stadt	Baden-Württemberg
46	Hemer, Stadt	Nordrhein-Westfalen
47	Hann. Münden, Stadt	Niedersachsen
48	Ettlingen, Stadt	Baden-Württemberg
49	Göppingen, Stadt	Baden-Württemberg

50	Zirndorf, St	Bayern
51	Kelkheim (Taunus), Stadt	Hessen
52	Ditzingen, Stadt	Baden-Württemberg
53	Jüchen, Stadt	Nordrhein-Westfalen
54	Ludwigsburg, Stadt	Baden-Württemberg
55	Eppingen, Stadt	Baden-Württemberg
56	Dingolfing, St	Bayern
57	Ottobrunn	Bayern
58	Idar-Oberstein, Stadt	Rheinland-Pfalz
59	Papenburg, Stadt	Niedersachsen
60	Kehl, Stadt	Baden-Württemberg
61	Schwerte, Hansestadt an der Ruhr	Nordrhein-Westfalen
62	Schifferstadt, Stadt	Rheinland-Pfalz
63	Rheinfelden (Baden), Stadt	Baden-Württemberg
64	Lüdenscheid, Stadt	Nordrhein-Westfalen
65	Dreieich, Stadt	Hessen
66	Herzogenaurach, St	Bayern
67	Geislingen an der Steige, Stadt	Baden-Württemberg
68	Sprockhövel, Stadt	Nordrhein-Westfalen
69	Memmingen	Bayern
70	Riedstadt, Büchnerstadt	Hessen
71	Leonberg, Stadt	Baden-Württemberg
72	Winnenden, Stadt	Baden-Württemberg
73	Oberursel (Taunus), Stadt	Hessen
74	Emden, Stadt	Niedersachsen
75	Peine, Stadt	Niedersachsen
76	Wachtberg	Nordrhein-Westfalen
77	Speyer, Stadt	Rheinland-Pfalz
78	Tuttlingen, Stadt	Baden-Württemberg
79	Velbert, Stadt	Nordrhein-Westfalen
80	Lampertheim, Stadt	Hessen
81	Rodgau, Stadt	Hessen
82	Dietzenbach, Kreisstadt	Hessen
83	Hofheim am Taunus, Kreisstadt	Hessen
84	Landau in der Pfalz, Stadt	Rheinland-Pfalz
85	Panketal	Brandenburg
86	Kreuztal, Stadt	Nordrhein-Westfalen
87	Puchheim, St	Bayern
88	Rüsselsheim am Main, Stadt	Hessen
89	Hattersheim am Main, Stadt	Hessen
90	Lauf a.d.Pegnitz, St	Bayern
91	Böblingen, Stadt	Baden-Württemberg
92	Suhl, Stadt	Thüringen
93	Sankt Augustin, Stadt	Nordrhein-Westfalen
94	Homburg, Kreisstadt	Saarland
95	Nürtingen, Stadt	Baden-Württemberg
96	Herrenberg, Stadt	Baden-Württemberg
97	Dillenburg, Oranienstadt	Hessen
98	Wetter (Ruhr), Stadt	Nordrhein-Westfalen
99	Bruchsal, Stadt	Baden-Württemberg

100	Seligenstadt, Einhardstadt	Hessen
101	Bad Soden am Taunus, Stadt	Hessen
102	Bretten, Stadt	Baden-Württemberg
103	Bad Homburg v. d. Höhe, Stadt	Hessen
104	Fellbach, Stadt	Baden-Württemberg
105	Landshut	Bayern
106	Bietigheim-Bissingen, Stadt	Baden-Württemberg
107	Eislingen/Fils, Stadt	Baden-Württemberg
108	Mühlacker, Stadt	Baden-Württemberg
109	Meinerzhagen, Stadt	Nordrhein-Westfalen
110	Langenhagen, Stadt	Niedersachsen
111	Iserlohn, Stadt	Nordrhein-Westfalen
112	Rheinstetten, Stadt	Baden-Württemberg
113	Landsberg am Lech, GKSt	Bayern
114	Coburg	Bayern
115	Backnang, Stadt	Baden-Württemberg
116	Starnberg, St	Bayern
117	Bruchköbel, Stadt	Hessen
118	Zweibrücken, Stadt	Rheinland-Pfalz
119	Buchholz in der Nordheide, Stadt	Niedersachsen
120	Idstein, Hochschulstadt	Hessen
121	Kaarst, Stadt	Nordrhein-Westfalen
122	Griesheim, Stadt	Hessen
123	Erkrath, Fundort des Neanderthalers, Stadt	Nordrhein-Westfalen
124	Schwabach	Bayern
125	Wipperfürth, Hansestadt	Nordrhein-Westfalen
126	Bad Neuenahr-Ahrweiler, Stadt	Rheinland-Pfalz
127	Netphen, Stadt	Nordrhein-Westfalen
128	Groß-Gerau, Stadt	Hessen
129	Pfungstadt, Stadt	Hessen
130	Friedberg, St	Bayern
131	Quickborn, Stadt	Schleswig-Holstein
132	Singen (Hohentwiel), Stadt	Baden-Württemberg
133	Overath, Stadt	Nordrhein-Westfalen
134	Nidderau, Stadt	Hessen
135	Weinstadt, Stadt	Baden-Württemberg
136	Offenburg, Stadt	Baden-Württemberg
137	Stuhr	Niedersachsen
138	Überlingen, Stadt	Baden-Württemberg
139	Schorndorf, Stadt	Baden-Württemberg
140	Hattingen, Stadt	Nordrhein-Westfalen
141	Friedrichshafen, Stadt	Baden-Württemberg
142	Roth, St	Bayern
143	Weingarten, Stadt	Baden-Württemberg
144	Remseck am Neckar, Stadt	Baden-Württemberg
145	Büdingen, Stadt	Hessen
146	Laatzen, Stadt	Niedersachsen
147	Menden (Sauerland), Stadt	Nordrhein-Westfalen
148	Büren, Stadt	Nordrhein-Westfalen
149	Bad Rappenau, Stadt	Baden-Württemberg

150	Schwelm, Stadt	Nordrhein-Westfalen
151	Wesseling, Stadt	Nordrhein-Westfalen
152	Haltern am See, Stadt	Nordrhein-Westfalen
153	Wetzlar, Stadt	Hessen
154	Meerbusch, Stadt	Nordrhein-Westfalen
155	Langen (Hessen), Stadt	Hessen
156	Grevenbroich, Stadt	Nordrhein-Westfalen
157	Maintal, Stadt	Hessen
158	Eisenach, Stadt	Thüringen
159	Waldshut-Tiengen, Stadt	Baden-Württemberg
160	Wedemark	Niedersachsen
161	Sonthofen, St	Bayern
162	Freudenstadt, Stadt	Baden-Württemberg
163	Aalen, Stadt	Baden-Württemberg
164	Wiehl, Stadt	Nordrhein-Westfalen
165	Pinneberg, Stadt	Schleswig-Holstein
166	Günzburg, GKSt	Bayern
167	Rottenburg am Neckar, Stadt	Baden-Württemberg
168	Hilden, Stadt	Nordrhein-Westfalen
169	Wülfrath, Stadt	Nordrhein-Westfalen
170	Waghäusel, Stadt	Baden-Württemberg
171	Waiblingen, Stadt	Baden-Württemberg
172	Lingen (Ems), Stadt	Niedersachsen
173	Königsbrunn, St	Bayern
174	Mössingen, Stadt	Baden-Württemberg
175	Vaterstetten	Bayern
176	Laupheim, Stadt	Baden-Württemberg
177	Wittmund, Stadt	Niedersachsen
178	Stade, Hansestadt	Niedersachsen
179	Mettmann, Stadt	Nordrhein-Westfalen
180	Neustadt an der Weinstraße, Stadt	Rheinland-Pfalz
181	Fulda, Stadt	Hessen
182	Lindlar	Nordrhein-Westfalen
183	Tübingen, Universitätsstadt	Baden-Württemberg
184	Springe, Stadt	Niedersachsen
185	Balingen, Stadt	Baden-Württemberg
186	Enger, Widukindstadt	Nordrhein-Westfalen
187	Mosbach, Stadt	Baden-Württemberg
188	Ennepetal, Stadt der Kluterthöhle	Nordrhein-Westfalen
189	Delmenhorst, Stadt	Niedersachsen
190	Gladbeck, Stadt	Nordrhein-Westfalen
191	Meppen, Stadt	Niedersachsen
192	Schweinfurt	Bayern
193	Saarlouis, Kreisstadt	Saarland
194	Radevormwald, Stadt auf der Höhe	Nordrhein-Westfalen
195	Sindelfingen, Stadt	Baden-Württemberg
196	Kamen, Stadt	Nordrhein-Westfalen
197	Neusäß, St	Bayern
198	Heiligenhaus, Stadt	Nordrhein-Westfalen
199	Würselen, Stadt	Nordrhein-Westfalen

200	Monheim am Rhein, Stadt	Nordrhein-Westfalen
201	Gummersbach, Stadt	Nordrhein-Westfalen
202	Hückelhoven, Stadt	Nordrhein-Westfalen
203	Übach-Palenberg, Stadt	Nordrhein-Westfalen
204	Hockenheim, Stadt	Baden-Württemberg
205	Schramberg, Stadt	Baden-Württemberg
206	Baden-Baden, Stadt	Baden-Württemberg
207	Leichlingen (Rheinland), Blütenstadt	Nordrhein-Westfalen
208	Korbach, Hansestadt, Kreisstadt	Hessen
209	Herdecke, Stadt	Nordrhein-Westfalen
210	Mühdorf a.Inn, St	Bayern
211	Witten, Stadt	Nordrhein-Westfalen
212	Neunkirchen, Kreisstadt	Saarland
213	Harsewinkel, Die Mähdrescherstadt	Nordrhein-Westfalen
214	Bergkamen, Stadt	Nordrhein-Westfalen
215	Schloß Holte-Stukenbrock, Stadt	Nordrhein-Westfalen
216	Konstanz, Universitätsstadt	Baden-Württemberg
217	Baesweiler, Stadt	Nordrhein-Westfalen
218	Unterschleißheim, St	Bayern
219	Weyhe	Niedersachsen
220	Sundern (Sauerland), Stadt	Nordrhein-Westfalen
221	Calw, Stadt	Baden-Württemberg
222	Haren (Ems), Stadt	Niedersachsen
223	Syke, Stadt	Niedersachsen
224	Bad Nauheim, Stadt	Hessen
225	Wedel, Stadt	Schleswig-Holstein
226	Seevetal	Niedersachsen
227	Voerde (Niederrhein), Stadt	Nordrhein-Westfalen
228	Bad Vilbel, Stadt	Hessen
229	Bad Salzungen, Stadt	Thüringen
230	Geilenkirchen, Stadt	Nordrhein-Westfalen
231	Neu Wulmstorf	Niedersachsen
232	Einbeck, Stadt	Niedersachsen
233	Obertshausen, Stadt	Hessen
234	Emmendingen, Stadt	Baden-Württemberg
235	Lehrte, Stadt	Niedersachsen
236	Brühl, Stadt	Nordrhein-Westfalen
237	St. Ingbert, Stadt	Saarland
238	Wertheim, Stadt	Baden-Württemberg
239	Rödermark, Stadt	Hessen
240	Langenfeld (Rheinland), Stadt	Nordrhein-Westfalen
241	Kaltenkirchen, Stadt	Schleswig-Holstein
242	Schmallenberg, Stadt	Nordrhein-Westfalen
243	Gießen, Universitätsstadt	Hessen
244	Neckarsulm, Stadt	Baden-Württemberg
245	Dormagen, Stadt	Nordrhein-Westfalen
246	Burgwedel, Stadt	Niedersachsen
247	Warstein, Stadt	Nordrhein-Westfalen
248	Burgdorf, Stadt	Niedersachsen
249	Limbach-Oberfrohna, Stadt	Sachsen

250	Korschenbroich, Stadt	Nordrhein-Westfalen
251	Schwäbisch Gmünd, Stadt	Baden-Württemberg
252	Espelkamp, Stadt	Nordrhein-Westfalen
253	Aurich, Stadt	Niedersachsen
254	Garbsen, Stadt	Niedersachsen
255	Buxtehude, Hansestadt	Niedersachsen
256	Straubing	Bayern
257	Salzkotten, Stadt	Nordrhein-Westfalen
258	Leutkirch im Allgäu, Stadt	Baden-Württemberg
259	Weiterstadt, Stadt	Hessen
260	Pirmasens, Stadt	Rheinland-Pfalz
261	Geseke, Stadt	Nordrhein-Westfalen
262	Hennef (Sieg), Stadt	Nordrhein-Westfalen
263	Bergheim, Stadt	Nordrhein-Westfalen
264	Uetze	Niedersachsen
265	Werl, Stadt	Nordrhein-Westfalen
266	Pulheim, Stadt	Nordrhein-Westfalen
267	Lemgo, Stadt	Nordrhein-Westfalen
268	Ronnenberg, Stadt	Niedersachsen
269	Fürstenfeldbruck, GKSt	Bayern
270	Bad Kreuznach, Stadt	Rheinland-Pfalz
271	Mühlhausen/Thüringen, Stadt	Thüringen
272	Ratingen, Stadt	Nordrhein-Westfalen
273	Schleswig, Stadt	Schleswig-Holstein
274	Barsinghausen, Stadt	Niedersachsen
275	Kerpen, Kolpingstadt	Nordrhein-Westfalen
276	Osterode am Harz, Stadt	Niedersachsen
277	Hürth, Stadt	Nordrhein-Westfalen
278	Königswinter, Stadt	Nordrhein-Westfalen
279	Minden, Stadt	Nordrhein-Westfalen
280	Öhringen, Stadt	Baden-Württemberg
281	Heidenheim an der Brenz, Stadt	Baden-Württemberg
282	Wernigerode, Stadt	Sachsen-Anhalt
283	Cloppenburg, Stadt	Niedersachsen
284	Apolda, Stadt	Thüringen
285	Goslar, Stadt	Niedersachsen
286	Radolfzell am Bodensee, Stadt	Baden-Württemberg
287	Gersthofen, St	Bayern
288	Vaihingen an der Enz, Stadt	Baden-Württemberg
289	Weilheim i.OB, St	Bayern
290	Westoverledingen	Niedersachsen
291	Kempton (Allgäu)	Bayern
292	Gotha, Stadt	Thüringen
293	Delbrück, Stadt	Nordrhein-Westfalen
294	Henstedt-Ulzburg	Schleswig-Holstein
295	Vechta, Stadt	Niedersachsen
296	Nagold, Stadt	Baden-Württemberg
297	Arnsberg, Stadt	Nordrhein-Westfalen
298	Elsdorf, Stadt	Nordrhein-Westfalen
299	Bayreuth	Bayern



300	Bad Hersfeld, Kreisstadt	Hessen
301	Bensheim, Stadt	Hessen
302	Zwickau, Stadt	Sachsen
303	Winsen (Luhe), Stadt	Niedersachsen
304	Neumarkt i.d.OPf., GKSt	Bayern
305	Waltrop, Stadt	Nordrhein-Westfalen
306	Kitzingen, GKSt	Bayern
307	Frankenthal (Pfalz), Stadt	Rheinland-Pfalz
308	Völklingen, Stadt	Saarland
309	Norderstedt, Stadt	Schleswig-Holstein
310	Seelze, Stadt	Niedersachsen
311	Merzig, Kreisstadt	Saarland
312	Garmisch-Partenkirchen, M	Bayern
313	Kaiserslautern, Stadt	Rheinland-Pfalz
314	Walsrode, Stadt	Niedersachsen
315	Schwäbisch Hall, Stadt	Baden-Württemberg
316	Bad Oeynhausen, Stadt	Nordrhein-Westfalen
317	Aichach, St	Bayern
318	Soltau, Stadt	Niedersachsen
319	Mechernich, Stadt	Nordrhein-Westfalen
320	Halle (Westf.), Stadt	Nordrhein-Westfalen
321	Wunstorf, Stadt	Niedersachsen
322	Olching, St	Bayern
323	Heide, Stadt	Schleswig-Holstein
324	Wolfenbüttel, Stadt	Niedersachsen
325	Herford, Hansestadt	Nordrhein-Westfalen
326	Lippstadt, Stadt	Nordrhein-Westfalen
327	Meißen, Stadt	Sachsen
328	Flörsheim am Main, Stadt	Hessen
329	Bad Mergentheim, Stadt	Baden-Württemberg
330	Bünde, Stadt	Nordrhein-Westfalen
331	Lübbecke, Stadt	Nordrhein-Westfalen
332	Radebeul, Stadt	Sachsen
333	Heinsberg, Stadt	Nordrhein-Westfalen
334	Deggendorf, GKSt	Bayern
335	Haar	Bayern
336	Traunstein, GKSt	Bayern
337	Isernhagen	Niedersachsen
338	Rheinberg, Stadt	Nordrhein-Westfalen
339	Ahaus, Stadt	Nordrhein-Westfalen
340	Heppenheim (Bergstraße), Kreisstadt	Hessen
341	Helmstedt, Stadt	Niedersachsen
342	Northeim, Stadt	Niedersachsen
343	Hamminkeln, Stadt	Nordrhein-Westfalen
344	Rheine, Stadt	Nordrhein-Westfalen
345	Bocholt, Stadt	Nordrhein-Westfalen
346	Unna, Stadt	Nordrhein-Westfalen
347	Weiden i.d.OPf.	Bayern
348	Quedlinburg, Welterbestadt	Sachsen-Anhalt
349	Norden, Stadt	Niedersachsen

350	Sehnde, Stadt	Niedersachsen
351	Lünen, Stadt	Nordrhein-Westfalen
352	Lahr/Schwarzwald, Stadt	Baden-Württemberg
353	Frechen, Stadt	Nordrhein-Westfalen
354	Brilon, Stadt	Nordrhein-Westfalen
355	Halberstadt, Stadt	Sachsen-Anhalt
356	Osterholz-Scharmbeck, Stadt	Niedersachsen
357	Neustadt am Rübenberge, Stadt	Niedersachsen
358	Viernheim, Stadt	Hessen
359	Bad Waldsee, Stadt	Baden-Württemberg
360	Rees, Stadt	Nordrhein-Westfalen
361	Waldkirch, Stadt	Baden-Württemberg
362	Wegberg, Stadt	Nordrhein-Westfalen
363	Rudolstadt, Stadt	Thüringen
364	Werdau, Stadt	Sachsen
365	Geretsried, St	Bayern
366	Gevensberg, Stadt	Nordrhein-Westfalen
367	Oelde, Stadt	Nordrhein-Westfalen
368	Meschede, Kreis- und Hochschulstadt	Nordrhein-Westfalen
369	Siegburg, Stadt	Nordrhein-Westfalen
370	Wismar, Hansestadt	Mecklenburg-Vorpommern
371	Albstadt, Stadt	Baden-Württemberg
372	Lohne (Oldenburg), Stadt	Niedersachsen
373	Rietberg, Stadt	Nordrhein-Westfalen
374	Dinslaken, Stadt	Nordrhein-Westfalen
375	Celle, Stadt	Niedersachsen
376	Steinhagen	Nordrhein-Westfalen
377	Nienburg (Weser), Stadt	Niedersachsen
378	Lüdinghausen, Stadt	Nordrhein-Westfalen
379	Erftstadt, Stadt	Nordrhein-Westfalen
380	Waldkraiburg, St	Bayern
381	Nordhausen, Stadt	Thüringen
382	St. Wendel, Kreisstadt	Saarland
383	Wangen im Allgäu, Stadt	Baden-Württemberg
384	Ibbenbüren, Stadt	Nordrhein-Westfalen
385	Elmshorn, Stadt	Schleswig-Holstein
386	Wilhelmshaven, Stadt	Niedersachsen
387	Rinteln, Stadt	Niedersachsen
388	Ilse	Niedersachsen
389	Leimen, Stadt	Baden-Württemberg
390	Herzogenrath, Stadt	Nordrhein-Westfalen
391	Zerbst/Anhalt, Stadt	Sachsen-Anhalt
392	Ehingen (Donau), Stadt	Baden-Württemberg
393	Biberach an der Riß, Stadt	Baden-Württemberg
394	Versmold, Stadt	Nordrhein-Westfalen
395	Lichtenfels, St	Bayern
396	Neuwied, Stadt	Rheinland-Pfalz
397	Mühlheim am Main, Stadt	Hessen
398	Sondershausen, Stadt	Thüringen
399	Wiesloch, Stadt	Baden-Württemberg

400	Kulmbach, GKSt	Bayern
401	Selm, Stadt	Nordrhein-Westfalen
402	Vreden, Stadt	Nordrhein-Westfalen
403	Soest, Stadt	Nordrhein-Westfalen
404	Forchheim, GKSt	Bayern
405	Frankfurt (Oder), Stadt	Brandenburg
406	Hamel, Stadt	Niedersachsen
407	Döbeln, Stadt	Sachsen
408	Arnstadt, Stadt	Thüringen
409	Stralsund, Hansestadt	Mecklenburg-Vorpommern
410	Flensburg, Stadt	Schleswig-Holstein
411	Willich, Stadt	Nordrhein-Westfalen
412	Lengerich, Stadt	Nordrhein-Westfalen
413	Fröndenberg/Ruhr, Stadt	Nordrhein-Westfalen
414	Niederkassel, Stadt	Nordrhein-Westfalen
415	Bad Kissingen, GKSt	Bayern
416	Gifhorn, Stadt	Niedersachsen
417	Varel, Stadt	Niedersachsen
418	Oranienburg, Stadt	Brandenburg
419	Glauchau, Stadt	Sachsen
420	Datteln, Stadt	Nordrhein-Westfalen
421	Aue-Bad Schlema, Stadt	Sachsen
422	Salzwedel, Hansestadt	Sachsen-Anhalt
423	Detmold, Stadt	Nordrhein-Westfalen
424	Kornwestheim, Stadt	Baden-Württemberg
425	Schwanewede	Niedersachsen
426	Ansbach	Bayern
427	Bedburg, Stadt	Nordrhein-Westfalen
428	Saalfeld/Saale, Stadt	Thüringen
429	Bad Krozingen, Stadt	Baden-Württemberg
430	Sonneberg, Stadt	Thüringen
431	Höxter, Stadt	Nordrhein-Westfalen
432	Friedberg (Hessen), Kreisstadt	Hessen
433	Bad Salzungen, Stadt	Nordrhein-Westfalen
434	Haßloch	Rheinland-Pfalz
435	Schönebeck (Elbe), Stadt	Sachsen-Anhalt
436	Petershagen, Stadt	Nordrhein-Westfalen
437	Ravensburg, Stadt	Baden-Württemberg
438	Sinsheim, Stadt	Baden-Württemberg
439	Georgsmarienhütte, Stadt	Niedersachsen
440	Stolberg (Rhld.), Kupferstadt	Nordrhein-Westfalen
441	Goch, Stadt	Nordrhein-Westfalen
442	Schwandorf, GKSt	Bayern
443	Hörstel, Stadt	Nordrhein-Westfalen
444	Rheinbach, Stadt	Nordrhein-Westfalen
445	Neukirchen-Vluyn, Stadt	Nordrhein-Westfalen
446	Herten, Stadt	Nordrhein-Westfalen
447	Nördlingen, GKSt	Bayern
448	Castrop-Rauxel, Stadt	Nordrhein-Westfalen
449	Meckenheim, Stadt	Nordrhein-Westfalen

450	Erkelenz, Stadt	Nordrhein-Westfalen
451	Leinefelde-Worbis, Stadt	Thüringen
452	Neuburg a.d.Donau, GKSt	Bayern
453	Blieskastel, Stadt	Saarland
454	Lohmar, Stadt	Nordrhein-Westfalen
455	Bad Honnef, Stadt	Nordrhein-Westfalen
456	Ellwangen (Jagst), Stadt	Baden-Württemberg
457	Leer (Ostfriesland), Stadt	Niedersachsen
458	Nordhorn, Stadt	Niedersachsen
459	Warendorf, Stadt	Nordrhein-Westfalen
460	Tönisvorst, Stadt	Nordrhein-Westfalen
461	Kleinmachnow	Brandenburg
462	Amberg	Bayern
463	Troisdorf, Stadt	Nordrhein-Westfalen
464	Melle, Stadt	Niedersachsen
465	Weimar, Stadt	Thüringen
466	Schortens, Stadt	Niedersachsen
467	Borken, Stadt	Nordrhein-Westfalen
468	Ahlen, Stadt	Nordrhein-Westfalen
469	Oer-Erkenschwick, Stadt	Nordrhein-Westfalen
470	Ilmenau, Stadt	Thüringen
471	Wesel, Stadt	Nordrhein-Westfalen
472	Coswig, Stadt	Sachsen
473	Itzehoe, Stadt	Schleswig-Holstein
474	Groß-Umstadt, Stadt	Hessen
475	Wermelskirchen, Stadt	Nordrhein-Westfalen
476	Ahrensburg, Stadt	Schleswig-Holstein
477	Euskirchen, Stadt	Nordrhein-Westfalen
478	Lüneburg, Hansestadt	Niedersachsen
479	Düren, Stadt	Nordrhein-Westfalen
480	Schwetzingen, Stadt	Baden-Württemberg
481	Kamp-Lintfort, Stadt	Nordrhein-Westfalen
482	Bramsche, Stadt	Niedersachsen
483	Wandlitz	Brandenburg
484	Marburg, Universitätsstadt	Hessen
485	Viersen, Stadt	Nordrhein-Westfalen
486	Werne, Stadt	Nordrhein-Westfalen
487	Alsdorf, Stadt	Nordrhein-Westfalen
488	Zossen, Stadt	Brandenburg
489	Dülmen, Stadt	Nordrhein-Westfalen
490	Eberswalde, Stadt	Brandenburg
491	Butzbach, Friedrich-Ludwig-Weidig-Stadt	Hessen
492	Luckenwalde, Stadt	Brandenburg
493	Strausberg, Stadt	Brandenburg
494	Crailsheim, Stadt	Baden-Württemberg
495	Kempfen, Stadt	Nordrhein-Westfalen
496	Bingen am Rhein, Stadt	Rheinland-Pfalz
497	Naumburg (Saale), Stadt	Sachsen-Anhalt
498	Alfter	Nordrhein-Westfalen
499	Senden	Nordrhein-Westfalen

500	Germering, GKSt	Bayern
501	Friesoythe, Stadt	Niedersachsen
502	Bad Harzburg, Stadt	Niedersachsen
503	Gronau (Westf.), Stadt	Nordrhein-Westfalen
504	Nettetal, Stadt	Nordrhein-Westfalen
505	Ludwigsfelde, Stadt	Brandenburg
506	Teltow, Stadt	Brandenburg
507	Löhne, Stadt	Nordrhein-Westfalen
508	Burg, Stadt	Sachsen-Anhalt
509	Coesfeld, Stadt	Nordrhein-Westfalen
510	Bad Oldesloe, Stadt	Schleswig-Holstein
511	Bernau bei Berlin, Stadt	Brandenburg
512	Bamberg	Bayern
513	Achim, Stadt	Niedersachsen
514	Güstrow, Stadt	Mecklenburg-Vorpommern
515	Emmerich am Rhein, Stadt	Nordrhein-Westfalen
516	Neumünster, Stadt	Schleswig-Holstein
517	Delitzsch, Stadt	Sachsen
518	Bad Schwartau, Stadt	Schleswig-Holstein
519	Zülpich, Stadt	Nordrhein-Westfalen
520	Hof	Bayern
521	Steinfurt, Stadt	Nordrhein-Westfalen
522	Greven, Stadt	Nordrhein-Westfalen
523	Merseburg, Stadt	Sachsen-Anhalt
524	Königs Wusterhausen, Stadt	Brandenburg
525	Greiz, Stadt	Thüringen
526	Ganderkesee	Niedersachsen
527	Freiberg, Stadt, Universitätsstadt	Sachsen
528	Karben, Stadt	Hessen
529	Meiningen, Stadt	Thüringen
530	Lage, Stadt	Nordrhein-Westfalen
531	Stadtallendorf, Stadt	Hessen
532	Warburg, Hansestadt	Nordrhein-Westfalen
533	Emsdetten, Stadt	Nordrhein-Westfalen
534	Moormerland	Niedersachsen
535	Bornheim, Stadt	Nordrhein-Westfalen
536	Wallenhorst	Niedersachsen
537	Xanten, Stadt	Nordrhein-Westfalen
538	Dorsten, Stadt	Nordrhein-Westfalen
539	Kleve, Stadt	Nordrhein-Westfalen
540	Pfaffenhofen a.d.Ilm, St	Bayern
541	Stadthagen, Stadt	Niedersachsen
542	Blankenfelde-Mahlow	Brandenburg
543	Jülich, Stadt	Nordrhein-Westfalen
544	Geldern, Stadt	Nordrhein-Westfalen
545	Haan, Stadt	Nordrhein-Westfalen
546	Zeitz, Stadt	Sachsen-Anhalt
547	Cuxhaven, Stadt	Niedersachsen
548	Brandenburg an der Havel, Stadt	Brandenburg
549	Rastede	Niedersachsen

550	Beckum, Stadt	Nordrhein-Westfalen
551	Sangerhausen, Stadt	Sachsen-Anhalt
552	Verl, Stadt	Nordrhein-Westfalen
553	Plauen, Stadt	Sachsen
554	Fürstenwalde/Spree, Stadt	Brandenburg
555	Stadtlohn, Stadt	Nordrhein-Westfalen
556	Limburg a.d. Lahn, Kreisstadt	Hessen
557	Grimma, Stadt	Sachsen
558	Eschweiler, Stadt	Nordrhein-Westfalen
559	Taunusstein, Stadt	Hessen
560	Wildeshausen, Stadt	Niedersachsen
561	Riesa, Stadt	Sachsen
562	Neuruppin, Stadt	Brandenburg
563	Geestland, Stadt	Niedersachsen
564	Rendsburg, Stadt	Schleswig-Holstein
565	Schwerin, Landeshauptstadt	Mecklenburg-Vorpommern
566	Uelzen, Hansestadt	Niedersachsen
567	Gera, Stadt	Thüringen
568	Dessau-Roßlau, Stadt	Sachsen-Anhalt
569	Köthen (Anhalt), Stadt	Sachsen-Anhalt
570	Neubrandenburg, Stadt	Mecklenburg-Vorpommern
571	Reichenbach im Vogtland, Stadt	Sachsen
572	Ingelheim am Rhein, Stadt	Rheinland-Pfalz
573	Reinbek, Stadt	Schleswig-Holstein
574	Markkleeberg, Stadt	Sachsen
575	Waren (Müritz), Stadt	Mecklenburg-Vorpommern
576	Kevelaer, Stadt	Nordrhein-Westfalen
577	Pirna, Stadt	Sachsen
578	Zittau, Stadt	Sachsen
579	Bitterfeld-Wolfen, Stadt	Sachsen-Anhalt
580	Edeweicht	Niedersachsen
581	Aschersleben, Stadt	Sachsen-Anhalt
582	Verden (Aller), Stadt	Niedersachsen
583	Gardelegen, Hansestadt	Sachsen-Anhalt
584	Horb am Neckar, Stadt	Baden-Württemberg
585	Görlitz, Stadt	Sachsen
586	Rathenow, Stadt	Brandenburg
587	Staßfurt, Stadt	Sachsen-Anhalt
588	Wittenberg, Lutherstadt	Sachsen-Anhalt
589	Traunreut, St	Bayern
590	Bad Zwischenahn	Niedersachsen
591	Eisleben, Lutherstadt	Sachsen-Anhalt
592	Greifswald, Hansestadt	Mecklenburg-Vorpommern
593	Hennigsdorf, Stadt	Brandenburg
594	Kaufbeuren	Bayern
595	Freital, Stadt	Sachsen
596	Falkensee, Stadt	Brandenburg
597	Rotenburg (Wümme), Stadt	Niedersachsen
598	Stendal, Hansestadt	Sachsen-Anhalt
599	Hoyerswerda / Wojerecy, Stadt	Sachsen

600	Duderstadt, Stadt	Niedersachsen
601	Schwedt/Oder, Stadt	Brandenburg
602	Werder (Havel), Stadt	Brandenburg
603	Eckernförde, Stadt	Schleswig-Holstein
604	Andernach, Stadt	Rheinland-Pfalz
605	Bautzen / Budyšin, Stadt	Sachsen
606	Worms, Stadt	Rheinland-Pfalz
607	Neustrelitz, Stadt	Mecklenburg-Vorpommern
608	Westerstede, Stadt	Niedersachsen
609	Achern, Stadt	Baden-Württemberg
610	Nordenham, Stadt	Niedersachsen
611	Eisenhüttenstadt, Stadt	Brandenburg
612	Senftenberg/Z?y Komorow, Stadt	Brandenburg
613	Bernburg (Saale), Stadt	Sachsen-Anhalt
614	Unterhaching	Bayern
615	Altenburg, Stadt	Thüringen
616	Spremberg/Grodtk, Stadt	Brandenburg
617	Hohen Neuendorf, Stadt	Brandenburg
618	Weißenfels, Stadt	Sachsen-Anhalt
619	Husum, Stadt	Schleswig-Holstein
620	Cottbus/Chó?ebuz, Stadt	Brandenburg
621	Rheda-Wiedenbrück, Stadt	Nordrhein-Westfalen