

Städte in Coronazeiten Teil 2: Kleinstädte

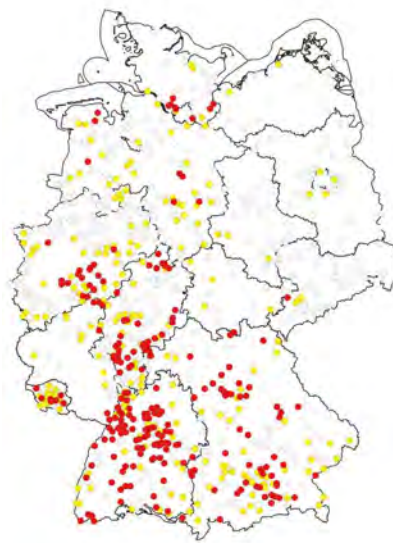

Veränderungen während des
ersten Coronajahrs



Der Autor Henner Lüttich:

Henner Lüttich studierte bis 1983 Betriebswirtschaftslehre an der Westfälischen-Wilhelms-Universität WWU Münster. Studienschwerpunkte: Marketing und Statistik.

Nach Studienabschluß trat der Diplom-Kaufmann als geschäftsführender Gesellschafter in die familieneigene CONTOR GmbH ein. Die Unternehmenstätigkeit lag in der Beratung von Kommunen bei der Umnutzung brachliegender Industrieareale und der Beratung von Industrie- und Gewerbebetrieben bei der Standortsuche. Er legte einen neuen Schwerpunkt auf die wirtschaftliche Sanierung notleidender Unternehmen. Im Zuge dieser Sanierungsarbeiten wurde mehrfach die Investition an falschen Standorten als Auslöser für die Notsituation der Unternehmen ausgemacht.

Mit dieser Erkenntnis begann er 1996 mit der systematischen Erarbeitung eines neuen multivariaten statistischen Verfahrens zur Standortsuche für Unternehmen. Bis heute wurde dieses Verfahren um Ranking- und Strukturanalysen ergänzt.

2007 stellte er mit dem Online-Analysemodell CONTOR-REGIO das wahrscheinlich erste Analysetool Europas vor, das simultane Standort- und Strukturanalysen sämtlicher Gemeinden Deutschlands und aller EU-Regionen online erlaubt.

Henner Lüttich war jahrelang als Dozent an der Immobilienakademie der EBS, European Business School in Oestrich-Winkel, tätig. Er fertigte Studien für namhafte Zeitungen und Zeitschriften wie dem Manager-Magazin, Capital oder der Financial Times Deutschland. 2007 veröffentlichte er zusammen mit Prof. Dr. Jürgen Weigand von der WHU, Otto Beisheim School of Management das Buch „Boomplaces 2010“. Seitdem erscheinen in der Reihe „Standortkompass CONTOR“ Studien und Bücher zum Thema Standort.

Er berät nationale und internationale Unternehmen bei der Wahl ihrer Standorte oder der Analyse vorhandener Standorte sowie Städte und Regionen bei der Analyse ihrer Standorte.

Bibliographische Information Der Deutschen Bibliothek: Die Deutsche Bibliothek verzeichnet diese Publikation in der Deutschen Nationalbibliographie; detaillierte bibliographische Daten sind im Internet über <http://dnb.d-nb.de> abrufbar

© 2023 Henner Lüttich,
Hünxe, Alle Rechte vorbehalten

Informationen zur Contor GmbH:
<http://www.thema-standortanalyse.de>
<http://www.contor.org>

CONTOR Gesellschaft für Grundbesitz- Baubetreuung- Investitionen mbH, Tenderingsweg 7, 46569 Hünxe
Tel: +49 (0) 2064 / 31809, Fax: +49 (0) 2064 / 398349, e-mail: info@contor.org
Internet: <https://www.contor.org> , <https://www.thema-standortanalyse.de>
Amtsgericht Duisburg HRB 10648, Geschäftsführer: Henner Lüttich,
Bank: Sparkasse Dinslaken-Voerde-Hünxe, BLZ 356 500 00, Konto-Nr. 132 720
IBAN DE73 3565 0000 0000 1327 20, BIC (SWIFT-Code) WELADED1WES, USt-IdNr.: DE119061271

Inhaltsangabe

	Seite
Einführung	6
Contor-Regio Einstellungen	15
Karte	20
Rang 1: Hallbergmoos	21
Rang 2: Wörth am Rhein, Stadt	24
Rang 3: Herrsching a. Ammersee	27
Rang 4: Sinzheim	30
Rang 5: Niefern-Öschelbronn	33
Rang 6: Ismaning	36
Rang 7: Blumberg, Stadt	39
Rang 8: Neuhausen auf den Fildern	42
Rang 9: Gernsbach, Stadt	45
Rang 10: Durmersheim	48
Rang 11: Trossingen, Stadt	52
Rang 12: Bad Dürkheim, Stadt	54
Rang 13: Spaichingen, Stadt	57
Rang 14: Wendlingen am Neckar, Stadt	60
Rang 15: St. Georgen im Schwarzwald, Stadt	63
Rang 16: Hüttenberg	66
Rang 17: Odenthal	69
Rang 18: Kirchhundem	72
Rang 19: Oberasbach	75
Rang 20: Uchingen, Stadt	78
Rang 21: Roßtal	81
Rang 22: Philippsburg, Stadt	84
Rang 23: Moosburg a.d. Isar	87
Rang 24: Höchstadt a.d. Aisch	90
Rang 25: Denkendorf	93
Rang 26: Miesbach	96
Rang 27: Oberndorf am Neckar, Stadt	99
Rang 28: Heusenstamm, Stadt	102
Rang 29: Asperg, Stadt	105
Rang 30: Sulz am Neckar, Stadt	108
Rang 31: Oberderdingen	111
Rang 32: Kaufungen	114
Rang 33: Raunheim, Stadt	117
Rang 34: Eckental	120
Rang 35: Markt Schwaben	123
Rang 36: Schwaigern, Stadt	126
Rang 37: Weilheim an der Teck, Stadt	129

Rang 38:	Plochingen, Stadt	132
Rang 39:	Weinsberg, Stadt	135
Rang 40:	Holzkirchen	138
Rang 41:	Wernau (Neckar), Stadt	141
Rang 42:	Neunkirchen	144
Rang 43:	Illertissen	147
Rang 44:	Werlte, Stadt	150
Rang 45:	Eppstein, Stadt	153
Rang 46:	Tamm	156
Rang 47:	Wehr, Stadt	159
Rang 48:	Leingarten, Stadt	162
Rang 49:	Finnentrop	165
Rang 50:	Waldbronn	168
Liste sämtlicher Städte		171

Einführung

2020 war das Jahr, in dem der Corona-Virus Deutschland erreichte und das ungeahnte Einschränkungen mit sich brachte. Es brachte Krankheit und großes persönliches Leid in viele Familien auf der ganzen Welt. Dieses Jahr führte uns deutlich vor Augen, wie empfindlich unsere Gesellschaften auf Krisen reagieren. Die großen Einschränkungen, die getroffen wurden, um die Ausbreitung des Corona Virus zu stoppen oder zu verlangsamen, hatten enorme Konsequenzen für Menschen, Unternehmen, Städte und Regionen. Die Innenstädte waren wie leergefegt, das gesamte einkaufswillige Publikum fehlte. Die Produktion vieler Unternehmen stand still oder lief nur mit halber Kraft, Lieferketten waren unterbrochen, Schiffe stauten sich vor den Häfen und konnten nicht entladen werden und vieles mehr. Man erinnert sich noch an fehlende Produkte in Supermärkten. Auf der anderen Seite führte Corona auch zum Aufbau bzw. der Etablierung von neuen Geschäftspraktiken oder zu einem Boom einzelner Branchen. Der Online Handel hatte weiteren kräftigen Zulauf, der Lebensmittelhandel zählte wahrscheinlich zu den Gewinnern der Krise, Anbieter von Videokonferenzen und der entsprechenden Software konnten die Nachfrage nicht mehr decken. Das ganze Land war flächendeckend von den Auswirkungen betroffen. Genauso wie jeder Einzelne von den Corona Veränderungen betroffen war, waren auch Städte, Gemeinden und Regionen von den Auswirkungen betroffen.

Die Zeitschrift KOMMUNAL und die CONTOR GmbH stellten sich die Frage, in welchen Städten die Auswirkungen der Corona-Krise am deutlichsten zu spüren waren. Obwohl die Auswirkungen flächendeckend waren, könnten sie sich in den einzelnen Städten doch unterschiedlich stark bemerkbar machen, denn Städte unterscheiden sich strukturell voneinander. Die Struktur jeder Stadt ist individuell. Das bedeutet, daß die Auswirkungen der Corona-Krise auch individuell zu spüren sein müßten. Damit gibt es vielleicht Städte, die besonders betroffen sind und auf der anderen Seite Städte, die nicht ganz so stark betroffen sind. KOMMUNAL und CONTOR GmbH versuchen mit der vorliegenden Städte „Städte in Coronazeiten“, die Städte herauszufiltern, die stärker von der Krise getroffen wurden als andere.

Standorte ändern sich im Zeitablauf durch aktives eigenes Handeln oder durch aktives Handeln anderer Städte und eigene Inaktivität. In der Regel sind diese Veränderungen insgesamt erst mittelfristig bis langfristig wirksam. Kurzfristig betreffen Veränderungen meist nur einzelne Bereiche oder Standortfaktoren. KOMMUNAL und CONTOR wollten prüfen, ob sich die enormen, innerhalb eines Jahres greifenden Corona-Auswirkungen bereits auch kurzfristig in der Breite der Daten der Standortindikatoren bemerkbar machen. Dazu haben wir Datensätze mit Stand 31.12.2019 den Datensätzen mit Stand 31.12.2020 gegenübergestellt. Zum Einsatz kommen dabei Indikatoren aus unserem Contor-Regio Standarddatensatz. Die Studie „Städte in Coronazeiten“ ist zweigeteilt. Der erste Teil untersucht die Veränderungen in den Mittelstädten mit 20.000 bis 100.000 Einwohnern, der zweite Teil die in den Kleinstädten mit 10.000 bis 20.000 Einwohnern.

Eine Stadt oder Gemeinde steht nicht isoliert im Raum, sondern sie ist verbunden mit Ihrem Umfeld. Lokale Handlungsmöglichkeiten sind einerseits wirtschaftlich und

politisch begrenzt, wirken sich andererseits aber auch auf das Umfeld aus. Daher ist nicht nur die Betrachtung der Stadt an sich, sondern auch ihres Umfeld wichtig. Dies drückt sich hier unter anderem in dem Einbezug von Indikatoren aus, die auch den Landkreis als direktes Umfeld der Stadt betrachten.

KOMMUNAL und CONTOR haben überlegt, welche Veränderungen für die Städte sowie die Bürger und Unternehmen in diesen Städten bedeutsam sein könnten. Insgesamt haben wir 28 Indikatoren aus den 4 Blöcken Beschäftigung, Sozioökonomie, Unternehmertum und Hotellerie untersucht. Der Block Beschäftigung analysiert einen breiten Bereich von 17 Indikatoren zu der Veränderung der Beschäftigtendaten verschiedener Wirtschaftszweige innerhalb des ersten Coronajahres. Der Block Sozioökonomie untersucht 5 Indikatoren zu den Veränderungen in diesem Bereich, der Block Unternehmertum 2 Indikatoren und der Block Hotellerie 4 Indikatoren. Mit der Analyse können die Städte identifiziert werden, die die größten Einbrüche bei den Indikatoren insgesamt innerhalb dieses Jahres zu verzeichnen hatten. Das Ausgangsniveau der Daten der jeweiligen Indikatoren wurde dabei nicht bewertet. Das heißt, es wurde allein die prozentuale Veränderung im ersten Corona Jahr berechnet, unabhängig davon, ob die Daten des jeweiligen Indikators zuvor ein relativ hohes Niveau aufzeigten oder nicht.

Dabei wurden den einzelnen Blöcken folgendes Gewicht beigemessen:

- Beschäftigung 45%
- Sozioökonomie 30 %
- Unternehmertum 15 %
- Hotellerie 10 %.

Dem Bereich Hotellerie haben wir als Branche einen eigenen Bereich gewidmet, da dieser Bereich durch die Lockdowns gerade im ersten Coronajahr wahrscheinlich besonders stark gelitten hat. Um den Bereich der Gastronomie damit nicht zu viel Gewicht zu verleihen, haben wir dagegen die Gastronomie im Bereich Beschäftigung niedriger gewichtet als die Zweige des verarbeitenden Gewerbes, der Logistik und des Handels.

Aus den 4 Bereichen haben wir folgende Indikatoren ausgewählt, um die negativen Folgen der Corona-Krise in den Städten während des ersten Coronajahrs zu messen. In einer Stadt, die während des ersten Coronajahrs starken negativen Veränderungen unterworfen war, könnte/könnten sich

- der Arbeitslosenanteil erhöht haben
- die SGB-II-Quote im zugehörigen Landkreis der Stadt erhöht haben
- das verfügbare Einkommen im zugehörigen Landkreis der Stadt verringert haben
- das Bruttoinlandsprodukt im zugehörigen Landkreis der Stadt verringert haben
- die Steuereinnahmen verringert haben
- die Investitionen im verarbeitenden Gewerbe im zugehörigen Landkreis der Stadt verringert haben
- die Produktivität im verarbeitenden Gewerbe im zugehörigen Landkreis der Stadt verringert haben
- die Zahl der Gästebetten je 1.000 Einwohner verringert haben
- die Bettenbelegung verringert haben
- die Zahl der Gästebetten in den Hotels im zugehörigen Landkreis der Stadt verringert haben

- die Bettenbelegung in den Hotels im zugehörigen Landkreis der Stadt verringert haben
- der Beschäftigtenanteil im verarbeitenden Gewerbe verringert haben
- der Beschäftigtenanteil im Bereich Chemie verringert haben
- der Beschäftigtenanteil in der Herstellung von Metallerzeugnissen verringert haben
- der Beschäftigtenanteil in der Herstellung von elektronischen oder optischen Erzeugnissen verringert haben
- der Beschäftigtenanteil im Maschinenbau verringert haben
- der Beschäftigtenanteil in der Herstellung von Kraftfahrzeugen verringert haben
- der Beschäftigtenanteil im Handel verringert haben
- der Beschäftigtenanteil im Einzelhandel verringert haben
- der Beschäftigtenanteil im Einzelhandel mit Elektroartikeln verringert haben
- der Beschäftigtenanteil im Einzelhandel mit Waren verschiedener Art (Supermärkte, Discounter usw) verringert haben
- der Beschäftigtenanteil im Bereich Verkehr und Lagerei verringert haben
- der Beschäftigtenanteil im Gastgewerbe verringert haben
- der Beschäftigtenanteil im Bereich Finanzdienstleistungen verringert haben
- der Beschäftigtenanteil im produzierenden Gewerbe des zugehörigen Landkreises verringert haben
- der Beschäftigtenanteil im verarbeitenden Gewerbe des zugehörigen Landkreises verringert haben
- der Beschäftigtenanteil im Dienstleistungsbereich des zugehörigen Landkreises verringert haben
- der Beschäftigtenanteil im Bereich Handel, Verkehr und Lagerei, Gastgewerbe, Information und Kommunikation des zugehörigen Landkreises verringert haben

Durchgeführt wurde die Analyse mit dem Standortanalysetool Contor-Regio, das neben den Algorithmen zur Strukturanalyse und zu Rankings auch bereits Daten von 67 Standortindikatoren enthält. Jedoch sind exklusiv für diese Studie die Daten dieser Indikatoren gegen die Prozentuale Veränderung der Daten zwischen dem 31.12.2019 und dem 31.12.2020 ausgetauscht worden. Nach der Integration dieser Indikatoren in Contor-Regio wurde der Analysebereich, Mittelstädte zwischen 20.000 und 100.000 Einwohner bzw. Kleinstädte zwischen 10.000 und 20.000 Einwohnern, ausgewählt. Danach wurde die Analysemethode Ranking ausgewählt (neben dem Ranking steht auch eine Strukturanalyse zur Verfügung). Ein Ranking ist ein kompensatorisches Modell, bei dem negative Ausprägungen eines Standortfaktors durch positive Ausprägungen eines oder mehrerer anderer Standortfaktoren kompensiert werden können. Das Ergebnis wird daher nicht immer zu einer idealen Stadt und Gemeinde führen, die sämtliche Anforderungen erfüllt. Anschließend wurde die Gewichtung der Faktoren vorgenommen, entsprechend der Relevanz für das Thema. Die Ausgewogenheit und Plausibilität der Analysen haben wir mittels mehrerer Sensitivitätsanalysen geprüft.

Das Ergebnis der Analyse ist ein Ranking der besonders von der Corona-Krise betroffenen Städte. Auf den ersten Rangplätzen werden die Städte gezeigt, die während des ersten Coronajahrs die größten negativen Veränderungen insgesamt aufwiesen. Aus dieser Studie lässt sich kein Ursache-Wirkungs-Zusammenhang ableiten. Man kann aus diesen statistischen Auswertungen die Stärke der Auswirkungen ableiten, von denen diese Städte während des ersten Coronajahrs

getroffen wurden. Man kann aus den Ergebnissen jedoch nicht ableiten, daß die Corona-Krise dafür allein verantwortlich ist. Uns erscheint es naheliegend, daß in den meisten Fällen die Corona-Beschränkungen, z.B. Lockdowns, Lieferkettenprobleme oder Änderungen von Geschäftsprozessen insgesamt einen wesentlichen Einfluß auf das Ergebnis der Analyse hatten. Jedoch ist dies unsere Interpretation. Ursache für Veränderungen können jedoch auch andere Gründe sein. So kann der Einbruch der Beschäftigung in einem Wirtschaftszweig z.B. auch durch die Insolvenz eines Unternehmens verursacht sein, die unabhängig von der Corona-Krise erfolgte.

Die in den Ergebnistabellen angezeigten Zahlen zeigen die prozentuale Veränderung der Daten des jeweiligen Indikators vom 31.12.2019 gegenüber dem 31.12.2020. Die Zahl 13,27 für den Indikator Arbeitslosenanteil zeigt z.B. daß sich der Anteil der Arbeitslosen in dieser Stadt zwischen dem 31.12.2019 und dem 31.12.2020 um 13,27 % erhöht hat. Die Zahl besagt nicht, daß der Arbeitslosenanteil in dieser Stadt 13,27 % beträgt. Die Zahl -12,71 für den Beschäftigtenanteil im verarbeitenden Gewerbe besagt, daß sich dieser Beschäftigtenanteil während des ersten Coronajahrs in dieser Stadt um 12,71 % verringert hat.

Im Folgenden die Definitionen der einzelnen Indikatoren:

1. Arbeitslosenanteil Veränderung

Die Variable zeigt die prozentuale Veränderung zwischen dem 31.12.2019 und dem 31.12.2020 der Anteile der Arbeitslosen an der Bevölkerung in den Gemeinden. Grundlagendaten der Berechnungen sind Daten des Statistischen Bundesamtes. Quelle, Rechteinhaber und Bereitsteller der Basisdaten: Statistische Ämter des Bundes und der Länder, Datenlizenz Deutschland - Namensnennung - Version 2.0, <https://www.regionalstatistik.de/genesis/online> (2022)

2. SGB-II-Quote Veränderung

Die Variable zeigt die prozentuale Veränderung zwischen dem 31.12.2019 und dem 31.12.2020 der SGB-II-Quote als Anteil hilfebedürftiger Personen nach SGB II (erwerbsfähige und nicht erwerbsfähige Hilfebedürftige) an der Bevölkerung bis unter 65 Jahren in den Landkreisen. Eigene Berechnung auf Basis von Daten der Arbeitsagentur. Quelle, Rechteinhaber und Bereitsteller der Basisdaten: Statistik der Bundesagentur für Arbeit, Tabellen, SGB II-Hilfequoten

3. Verfügbares Einkommen Veränderung

Die Variable zeigt die prozentuale Veränderung zwischen dem 31.12.2019 und dem 31.12.2020 des verfügbaren Einkommens je Einwohner in den Landkreisen in EURO. Grundlagendaten sind Daten der Statistischen Ämter der Länder. Quelle, Rechteinhaber und Bereitsteller der Basisdaten: Statistisches Landesamt Baden-Württemberg, Stuttgart 2022

4. Bruttoinlandsprodukt je Einwohner Veränderung

Die Variable zeigt die prozentuale Veränderung zwischen dem 31.12.2019 und dem 31.12.2020 der Höhe des Bruttoinlandsproduktes je Einwohner in den Landkreisen in EURO. Grundlagendaten der Berechnungen sind Daten der Statistischen Ämter der

Länder. Quelle, Rechteinhaber und Bereitsteller der Basisdaten: Statistisches Landesamt Baden-Württemberg, Stuttgart 2022

5. Steuereinnahmen Veränderung

Die Variable zeigt prozentuale Veränderung zwischen dem 31.12.2019 und dem 31.12.2020 der Einnahmen der Gemeinden aus Steuern je Einwohner in EURO. Dabei werden die Grundsteuern, die Gewerbesteuern, die Gewerbesteuerumlage sowie die Anteile an der Einkommensteuer und der Umsatzsteuer der Gemeinden berücksichtigt. Grundlagendaten der Berechnungen sind Daten des Statistischen Bundesamtes. Quelle, Rechteinhaber und Bereitsteller der Basisdaten: Statistische Ämter des Bundes und der Länder, Datenlizenz Deutschland - Namensnennung - Version 2.0, <https://www.regionalstatistik.de/genesis/online> (2022)

6. Investitionen Veränderung

Die Variable zeigt die prozentuale Veränderung zwischen dem 31.12.2019 und dem 31.12.2020 der Investitionen je Beschäftigten im verarbeitenden Gewerbe, im Bergbau und in der Gewinnung von Erden und Steinen in den Landkreisen in EURO. Grundlagendaten der Berechnungen sind Daten des Statistischen Bundesamtes. Quelle, Rechteinhaber und Bereitsteller der Basisdaten: Statistische Ämter des Bundes und der Länder, Datenlizenz Deutschland - Namensnennung - Version 2.0, <https://www.regionalstatistik.de/genesis/online> (2022)

7. Produktivität Veränderung

Die Variable zeigt die prozentuale Veränderung zwischen dem 31.12.2019 und dem 31.12.2020 der Produktivität im verarbeitenden Gewerbe in den Landkreisen. Die Produktivität wird errechnet als Bruttowertschöpfung im verarbeitenden Gewerbe in den Landkreisen je Arbeitnehmer im verarbeitenden Gewerbe im Jahr. Grundlagendaten der Berechnungen sind Daten des Statistischen Bundesamtes. Quelle, Rechteinhaber und Bereitsteller der Basisdaten: Statistische Ämter des Bundes und der Länder, Datenlizenz Deutschland - Namensnennung - Version 2.0, <https://www.regionalstatistik.de/genesis/online> (2022)

8. Gästebetten Veränderung

Die Variable zeigt die prozentuale Veränderung zwischen dem 31.12.2019 und dem 31.12.2020 der Zahl der angebotenen Gästebetten in Beherbergungsbetrieben in den Gemeinden je 1.000 Einwohner. Zu den Beherbergungsbetrieben zählen u.a. Hotels, Pensionen, Boardinghouses, Ferienheime, Ferienwohnungen, Jugendherbergen und Vorsorge- und Rehabilitationseinrichtungen, keine Campingplätze. Grundlagendaten der Berechnungen sind Daten des Statistischen Bundesamtes. Quelle, Rechteinhaber und Bereitsteller der Basisdaten: Statistische Ämter des Bundes und der Länder, Datenlizenz Deutschland - Namensnennung - Version 2.0, <https://www.regionalstatistik.de/genesis/online> (2022)

9. Belegung Gästebetten Veränderung

Die Variable zeigt die prozentuale Veränderung zwischen dem 31.12.2019 und dem 31.12.2020 der Belegung der Gästebetten in Beherbergungsbetrieben in den Gemeinden als Prozentsatz der erfolgten Übernachtungen je Gästebett. Grundlagendaten der Berechnungen sind Daten des Statistischen Bundesamtes. Quelle, Rechteinhaber und Bereitsteller der Basisdaten: Statistische Ämter des

10. Hotelbetten Veränderung

Die Variable zeigt die prozentuale Veränderung zwischen dem 31.12.2019 und dem 31.12.2020 der Zahl der angebotenen Gästebetten in Hotels, Hotels garnis, Gasthöfen, Pensionen in den Landkreisen je 1.000 Einwohner. Grundlagendaten der Berechnungen sind Daten des Statistischen Bundesamtes. Quelle, Rechteinhaber und Bereitsteller der Basisdaten: Statistische Ämter des Bundes und der Länder, Datenlizenz Deutschland - Namensnennung - Version 2.0, <https://www.regionalstatistik.de/genesis/online> (2022)

11. Belegung Hotels Veränderung

Die Variable zeigt die prozentuale Veränderung zwischen dem 31.12.2019 und dem 31.12.2020 der Belegung der Gästebetten in in Hotels, Hotels garnis, Gasthöfen, Pensionen in den Landkreisen als Prozentsatz der erfolgten Übernachtungen je Gästebett. Grundlagendaten der Berechnungen sind Daten des Statistischen Bundesamtes. Quelle, Rechteinhaber und Bereitsteller der Basisdaten: Statistische Ämter des Bundes und der Länder, Datenlizenz Deutschland - Namensnennung - Version 2.0, <https://www.regionalstatistik.de/genesis/online> (2022)

12. Beschäftigtenanteil verarbeitendes Gewerbe Veränderung

Die Variable zeigt die prozentuale Veränderung zwischen dem 31.12.2019 und dem 31.12.2020 des Anteils der sozialversicherungspflichtig Beschäftigten im verarbeitenden Gewerbe an der Bevölkerungszahl der Gemeinde. Grundlagendaten sind Daten der Arbeitsagentur und des Statistischen Bundesamtes. Eigene Berechnung auf Basis von Daten der Arbeitsagentur. Quelle, Rechteinhaber und Bereitsteller der Basisdaten: Statistik der Bundesagentur für Arbeit

13. Beschäftigtenanteil Chemie Veränderung

Die Variable zeigt die prozentuale Veränderung zwischen dem 31.12.2019 und dem 31.12.2020 des Anteils der sozialversicherungspflichtig Beschäftigten in der Herstellung von chemischen Erzeugnissen an der Bevölkerungszahl der Gemeinde. Grundlagendaten sind Daten der Arbeitsagentur und des Statistischen Bundesamtes. Eigene Berechnung auf Basis von Daten der Arbeitsagentur. Quelle, Rechteinhaber und Bereitsteller der Basisdaten: Statistik der Bundesagentur für Arbeit

14. Beschäftigtenanteil Metallerzeugnisse Veränderung

Die Variable zeigt die prozentuale Veränderung zwischen dem 31.12.2019 und dem 31.12.2020 des Anteils der sozialversicherungspflichtig Beschäftigten in der Herstellung von Metallerzeugnissen an der Bevölkerungszahl der Gemeinde. Grundlagendaten sind Daten der Arbeitsagentur und des Statistischen Bundesamtes. Eigene Berechnung auf Basis von Daten der Arbeitsagentur. Quelle, Rechteinhaber und Bereitsteller der Basisdaten: Statistik der Bundesagentur für Arbeit

15. Beschäftigtenanteil Herstellung elektronische Geräte Veränderung

Die Variable zeigt die prozentuale Veränderung zwischen dem 31.12.2019 und dem 31.12.2020 des Anteils der sozialversicherungspflichtig Beschäftigten in der

Herstellung von Datenverarbeitungsgeräten, elektronischen und optischen Erzeugnissen an der Bevölkerungszahl der Gemeinde. Grundlagendaten sind Daten der Arbeitsagentur und des Statistischen Bundesamtes. Eigene Berechnung auf Basis von Daten der Arbeitsagentur. Quelle, Rechteinhaber und Bereitsteller der Basisdaten: Statistik der Bundesagentur für Arbeit

16. Beschäftigtenanteil Maschinenbau Veränderung

Die Variable zeigt die prozentuale Veränderung zwischen dem 31.12.2019 und dem 31.12.2020 des Anteil der sozialversicherungspflichtig Beschäftigten im Maschinenbau an der Bevölkerungszahl der Gemeinde. Grundlagendaten sind Daten der Arbeitsagentur und des Statistischen Bundesamtes. Eigene Berechnung auf Basis von Daten der Arbeitsagentur. Quelle, Rechteinhaber und Bereitsteller der Basisdaten: Statistik der Bundesagentur für Arbeit

17. Beschäftigtenanteil Herstellung Kraftwagen Veränderung

Die Variable zeigt die prozentuale Veränderung zwischen dem 31.12.2019 und dem 31.12.2020 des Anteil der sozialversicherungspflichtig Beschäftigten in der Herstellung von Kraftwagen und Kraftwagenteilen an der Bevölkerungszahl der Gemeinde. Grundlagendaten sind Daten der Arbeitsagentur und des Statistischen Bundesamtes. Eigene Berechnung auf Basis von Daten der Arbeitsagentur. Quelle, Rechteinhaber und Bereitsteller der Basisdaten: Statistik der Bundesagentur für Arbeit

18. Beschäftigtenanteil Handel Veränderung

Die Variable zeigt die prozentuale Veränderung zwischen dem 31.12.2019 und dem 31.12.2020 des Anteil der sozialversicherungspflichtig Beschäftigten in den Bereichen Handel, Instandhaltung und Reparatur von Kraftfahrzeugen Handel, Instandhaltung und Reparatur von Kraftfahrzeugen an der Bevölkerungszahl der Gemeinde. Grundlagendaten sind Daten der Arbeitsagentur und des Statistischen Bundesamtes. Eigene Berechnung auf Basis von Daten der Arbeitsagentur. Quelle, Rechteinhaber und Bereitsteller der Basisdaten: Statistik der Bundesagentur für Arbeit

19. Beschäftigtenanteil Einzelhandel Veränderung

Die Variable zeigt die prozentuale Veränderung zwischen dem 31.12.2019 und dem 31.12.2020 des Anteil der sozialversicherungspflichtig Beschäftigten im Einzelhandel (ohne Handel mit Kraftfahrzeugen) an der Bevölkerungszahl der Gemeinde. Grundlagendaten sind Daten der Arbeitsagentur und des Statistischen Bundesamtes. Eigene Berechnung auf Basis von Daten der Arbeitsagentur. Quelle, Rechteinhaber und Bereitsteller der Basisdaten: Statistik der Bundesagentur für Arbeit

20. Beschäftigtenanteil Einzelhandel Elektronik Veränderung

Die Variable zeigt die prozentuale Veränderung zwischen dem 31.12.2019 und dem 31.12.2020 des Anteil der sozialversicherungspflichtig Beschäftigten im Einzelhandel mit Geräten der Informations- und Kommunikationstechnik an der Bevölkerungszahl der Gemeinde. Grundlagendaten sind Daten der Arbeitsagentur und des Statistischen Bundesamtes. Eigene Berechnung auf Basis von Daten der Arbeitsagentur. Quelle, Rechteinhaber und Bereitsteller der Basisdaten: Statistik der Bundesagentur für Arbeit

21. Beschäftigtenanteil Waren verschiedener Art Veränderung

Die Variable zeigt die prozentuale Veränderung zwischen dem 31.12.2019 und dem 31.12.2020 des Anteil der sozialversicherungspflichtig Beschäftigten im Einzelhandel mit Waren verschiedener Art an der Bevölkerungszahl (dazu zählen z.B. Supermärkte). Eigene Berechnung auf Basis von Daten der Arbeitsagentur. Quelle, Rechteinhaber und Bereitsteller der Basisdaten: Statistik der Bundesagentur für Arbeit. Grundlagendaten sind Daten der Arbeitsagentur und des Statistischen Bundesamtes. Eigene Berechnung auf Basis von Daten der Arbeitsagentur. Quelle, Rechteinhaber und Bereitsteller der Basisdaten: Statistik der Bundesagentur für Arbeit

22. Beschäftigtenanteil Verkehr und Lagerei Veränderung

Die Variable zeigt die prozentuale Veränderung zwischen dem 31.12.2019 und dem 31.12.2020 des Anteil der sozialversicherungspflichtig Beschäftigten in Verkehr und Lagerei an der Bevölkerungszahl der Gemeinde. Grundlagendaten sind Daten der Arbeitsagentur und des Statistischen Bundesamtes. Eigene Berechnung auf Basis von Daten der Arbeitsagentur. Quelle, Rechteinhaber und Bereitsteller der Basisdaten: Statistik der Bundesagentur für Arbeit

23. Beschäftigtenanteil Gastgewerbe Veränderung

Die Variable zeigt die prozentuale Veränderung zwischen dem 31.12.2019 und dem 31.12.2020 des Anteil der sozialversicherungspflichtig Beschäftigten im Gastgewerbe an der Bevölkerungszahl der Gemeinde. Grundlagendaten sind Daten der Arbeitsagentur und des Statistischen Bundesamtes. Eigene Berechnung auf Basis von Daten der Arbeitsagentur. Quelle, Rechteinhaber und Bereitsteller der Basisdaten: Statistik der Bundesagentur für Arbeit

24. Beschäftigtenanteil Finanzdienstleistungen Veränderung

Die Variable zeigt die prozentuale Veränderung zwischen dem 31.12.2019 und dem 31.12.2020 des Anteil der sozialversicherungspflichtig Beschäftigten in der Erbringung von Finanz- und Versicherungsdienstleistungen an der Bevölkerungszahl der Gemeinde. Grundlagendaten sind Daten der Arbeitsagentur und des Statistischen Bundesamtes. Eigene Berechnung auf Basis von Daten der Arbeitsagentur. Quelle, Rechteinhaber und Bereitsteller der Basisdaten: Statistik der Bundesagentur für Arbeit

25. Beschäftigtenanteil Produzierendes Gewerbe Veränderung

Die Variable zeigt die prozentuale Veränderung zwischen dem 31.12.2019 und dem 31.12.2020 des Anteil der Beschäftigten im produzierenden Gewerbe an der Bevölkerungszahl der Landkreise. Grundlagendaten der Berechnungen sind Daten des Statistisches Landesamt Baden-Württemberg. Quelle, Rechteinhaber und Bereitsteller der Basisdaten: Statistisches Landesamt Baden-Württemberg, Stuttgart 2022

26. Beschäftigtenanteil verarbeitendes Gewerbe Veränderung

Die Variable zeigt die prozentuale Veränderung zwischen dem 31.12.2019 und dem 31.12.2020 des Anteil der Beschäftigten im verarbeitenden Gewerbe an der Bevölkerungszahl der Landkreise. Grundlagendaten der Berechnungen sind Daten des Statistisches Landesamt Baden-Württemberg. Quelle, Rechteinhaber und

Bereitsteller der Basisdaten: Statistisches Landesamt Baden-Württemberg, Stuttgart 2022

27. Beschäftigtenanteil Dienstleistungsbereiche Veränderung

Die Variable zeigt die prozentuale Veränderung zwischen dem 31.12.2019 und dem 31.12.2020 des Anteil der Beschäftigten in Dienstleistungsbereichen an der Bevölkerungszahl der Landkreise. Grundlagendaten der Berechnungen sind Daten des Statistisches Landesamt Baden-Württemberg. Quelle, Rechteinhaber und Bereitsteller der Basisdaten: Statistisches Landesamt Baden-Württemberg, Stuttgart 2022

28. Beschäftigtenanteil Handel u.a. Veränderung

Die Variable zeigt die prozentuale Veränderung zwischen dem 31.12.2019 und dem 31.12.2020 des Anteil der Beschäftigten in den Bereichen Handel, Verkehr und Lagerei, Gastgewerbe, Information und Kommunikation an der Bevölkerungszahl der Landkreise. Grundlagendaten der Berechnungen sind Daten des Statistisches Landesamt Baden-Württemberg. Quelle, Rechteinhaber und Bereitsteller der Basisdaten: Statistisches Landesamt Baden-Württemberg, Stuttgart 2022

Der Analyseraum umfaßt 621 Städte und Gemeinden mit 20.000 bis 100.000 Einwohnern bzw. 899 Kleinstädte mit 10.000 bis 20.000 Einwohnern.

Auf den folgenden Seiten werden angezeigt:

- Einstellungen in Contor-Regio zur Auswahl des Analyseraums und der Indikatorenauswahl und -gewichtung
- Karte mit der Verteilung der Städte. Städte, die zu den besten 25 % des Rankings zählen sind grün dargestellt und Städte, die zu den besten 25 % bis 50 % zählen sind gelb dargestellt.
- Daten und graphische Standortprofile der ersten 50 Rangplätze der Analyse.
- Liste mit Namen und Rangplatz der Städte der Analyse

Regionen folgender Bundesländer
werden analysiert:

Schleswig-Holstein	<input checked="" type="radio"/> Ja <input type="radio"/> Nein	Hamburg	<input checked="" type="radio"/> Ja <input type="radio"/> Nein
Mecklenburg-Vorpommern	<input checked="" type="radio"/> Ja <input type="radio"/> Nein	Bremen	<input checked="" type="radio"/> Ja <input type="radio"/> Nein
Niedersachsen	<input checked="" type="radio"/> Ja <input type="radio"/> Nein	Sachsen-Anhalt	<input checked="" type="radio"/> Ja <input type="radio"/> Nein
Brandenburg	<input checked="" type="radio"/> Ja <input type="radio"/> Nein	Berlin	<input checked="" type="radio"/> Ja <input type="radio"/> Nein
Nordrhein-Westfalen	<input checked="" type="radio"/> Ja <input type="radio"/> Nein	Hessen	<input checked="" type="radio"/> Ja <input type="radio"/> Nein
Thüringen	<input checked="" type="radio"/> Ja <input type="radio"/> Nein	Sachsen	<input checked="" type="radio"/> Ja <input type="radio"/> Nein
Rheinland-Pfalz	<input checked="" type="radio"/> Ja <input type="radio"/> Nein	Saarland	<input checked="" type="radio"/> Ja <input type="radio"/> Nein
Baden-Württemberg	<input checked="" type="radio"/> Ja <input type="radio"/> Nein	Bayern	<input checked="" type="radio"/> Ja <input type="radio"/> Nein

**Die Analyse erfolgt mit einer Begrenzung des
Analyseraums auf Regionen mit einer
Einwohnerzahl in Höhe von:**

10000...20000

**Es erfolgte eine Umkreisanalyse. Dabei wurden
Regionen analysiert im Umkreis der Region:**

Umkreis in Kilometern:

Es wurden folgende Standortfaktoren gewählt und gewichtet:

Hohe Werte bei folgenden Faktoren wirken sich positiv auf das Analyseergebnis aus. Z.B. wird eine hohe Bevölkerungsdichte in der Region positiv gesehen.

Niedrige Werte bei folgenden Faktoren wirken sich positiv auf das Analyseergebnis aus. Z.B. wird eine niedrige Bevölkerungsdichte in der Region positiv gesehen.

	Hoch	Niedrig
Bevölkerungszahl der Gemeinde:	0	0
prozentuale Bevölkerungsentwicklung:	0	0
Bevölkerungsanteil unter 20 Jahre in Prozent:	0	0
Bevölkerungsanteil über 65 Jahre in Prozent:	0	0
Bevölkerungsentwicklung bis 2035 in Prozent:	0	0
Bevölkerungsdichte:	0	0
Bruttogeburtenziffer:	0	0
Entfernung Autobahn:	0	0
Entfernung IC-ICE:	0	0
Entfernung Güterbahnhof:	0	0
Entfernung internationaler Flughafen:	0	0
Entfernung Binnenhafen:	0	0
Entfernung Seehafen:	0	0
Arbeitslosenanteile Veränderung %:	10	0
SGB-II-Quote Veränderung %:	5	0
Gewerbeanmeldungen-Saldo je 1000 Einw. Veränderung %:	0	0
Insolvenzverfahren je 1000 Einwohner.:	0	0
BIP je Einwohner Veränderung %:	0	5
BIP-Entwicklung je Einwohner:	0	0
Verfügbares Einkommen je Einwohner Veränderung %:	0	5
Verfügbares Einkommen Entwicklung:	0	0

Steuereinnahmen Veränderung %:	0	5
Kriminalitätsrate je 100 Einwohner:	0	0
Investitionen je Beschäftigten Veränderung %:	0	7
Investitionen-Entwicklung:	0	0
Wirtschaftsförderung max. in Prozent:	0	0
Gewerbesteuerhebesatz:	0	0
Wanderungssaldo in Prozent:	0	0
Pendlersaldo in Prozent:	0	0
Einfamilienhäuser je 1000 Einwohner:	0	0
Wohnungen je 1000 Einwohner:	0	0
Einfamilienhäuser-Entwicklung in Prozent:	0	0
Wohnungen-Entwicklung in Prozent:	0	0
Baugenehmigungen EFH je 1000 Einwohner:	0	0
Baugenehmigungen Wohnungen je 1000 Einwohner:	0	0
Neubaubedarf Wohnungen je 1000 Einw. 2030-Prognose:	0	0
Entfernung Universität:	0	0
Entfernung Universität Chemie:	0	0
Entfernung Universität Elektrotechnik:	0	0
Entfernung Universität Maschinenbau:	0	0
Abiturienten-Anteil in Prozent:	0	0
Gästebetten je 1000 Einwohner Veränderung %:	0	3
Bettenbelegung p.a. in Prozent Veränderung %:	0	4
Gästebetten Hotels je 1000 Einwohner Veränderung %:	0	1
Bettenbelegung Hotels p.a. in Prozent Veränderung %:	0	2
Produktivität verarbeitendes Gewerbe Veränderung %:	0	8
Lohn Industrie (ohne Bau) p.a.:	0	0
Lohn Baugewerbe p.a.:	0	0
Lohn Handel, Gaststätten, Verkehr:	0	0
Lohn-Entwicklung insgesamt in Prozent:	0	0
Beschäftigtenanteil verarbeitendes Gewerbe Veränderung %:	0	7
Beschäftigtenanteil Herst. chemische Erzeug. Veränderung %:	0	1
Beschäftigtenanteil Herstellg. Metallerzeug. Veränderung %:	0	1
Beschäftigtenanteil elektronische Erzeug. Veränderung %:	0	1
Beschäftigtenanteil Maschinenbau Veränderung %:	0	1
Beschäftigtenanteil Herstellung Kraftwagen Veränderung %:	0	1

Beschäftigtenanteil Handel Veränderung %:	0	7
Beschäftigtenanteil Einzelhandel Veränderung %:	0	1
Beschäftigtenanteil Einzelhandel Elektronik Veränderung %:	0	1
Beschäftigtenanteil Einzelh. Waren versch. Art Veränderung %:	0	1
Beschäftigtenanteil Verkehr und Lagerei Veränderung %:	0	7
Beschäftigtenanteil Gastgewerbe Veränderung %:	0	5
Beschäftigtenanteil Finanz-, Versicherungs- Veränderung %:	0	7
Beschäftigtenanteil VGR prod. Gewerbe Veränderung %:	0	1
Beschäftigtenanteil VGR ver. Gewerbe Veränderung %:	0	1
Beschäftigtenanteil VGR Dienstleistungen Veränderung %:	0	1
Beschäftigtenanteil Handel, Gastgew., Verkehr Veränderung %:	0	1

Städte in Coronazeiten
Teil 2: Kleinstädte

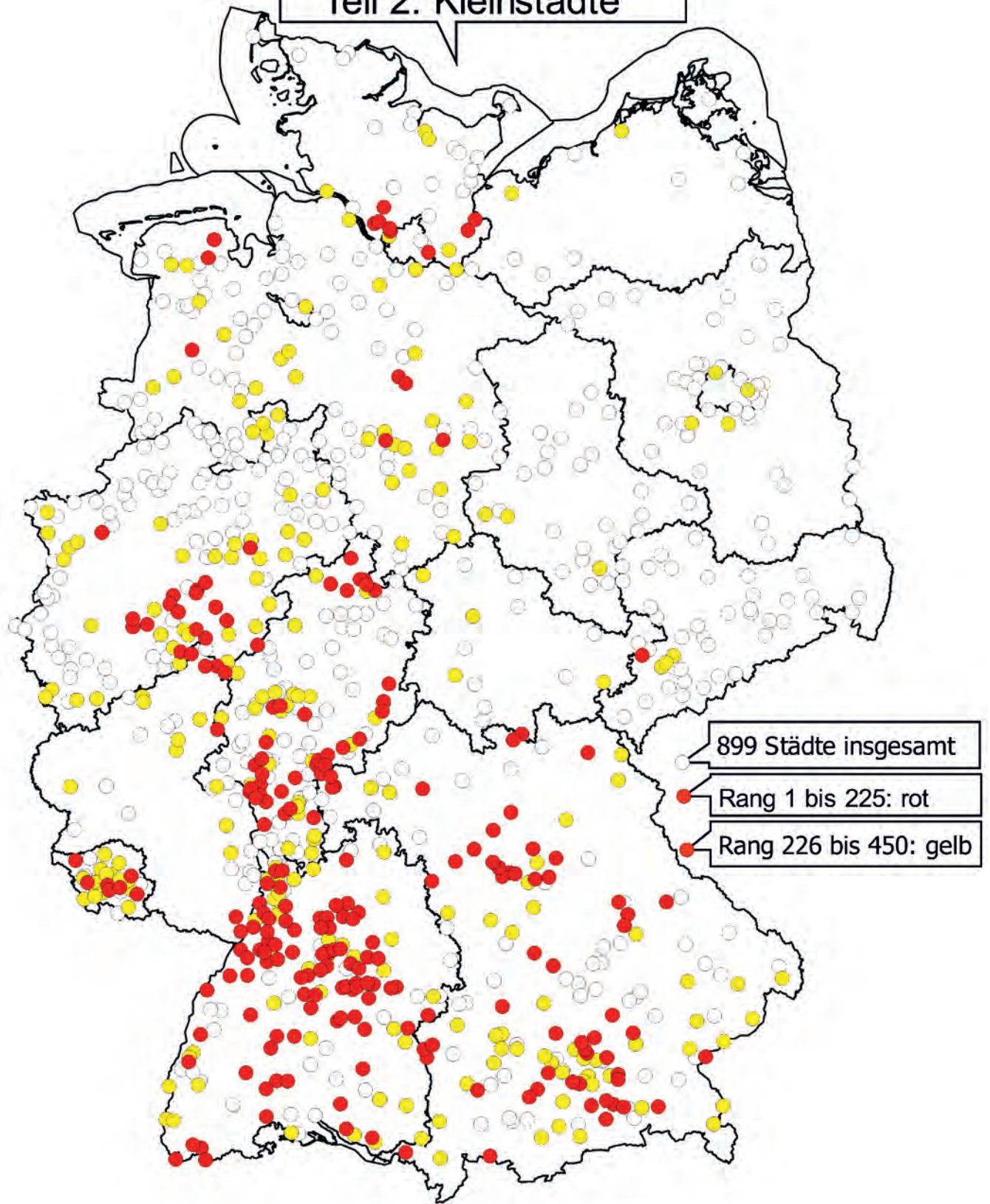

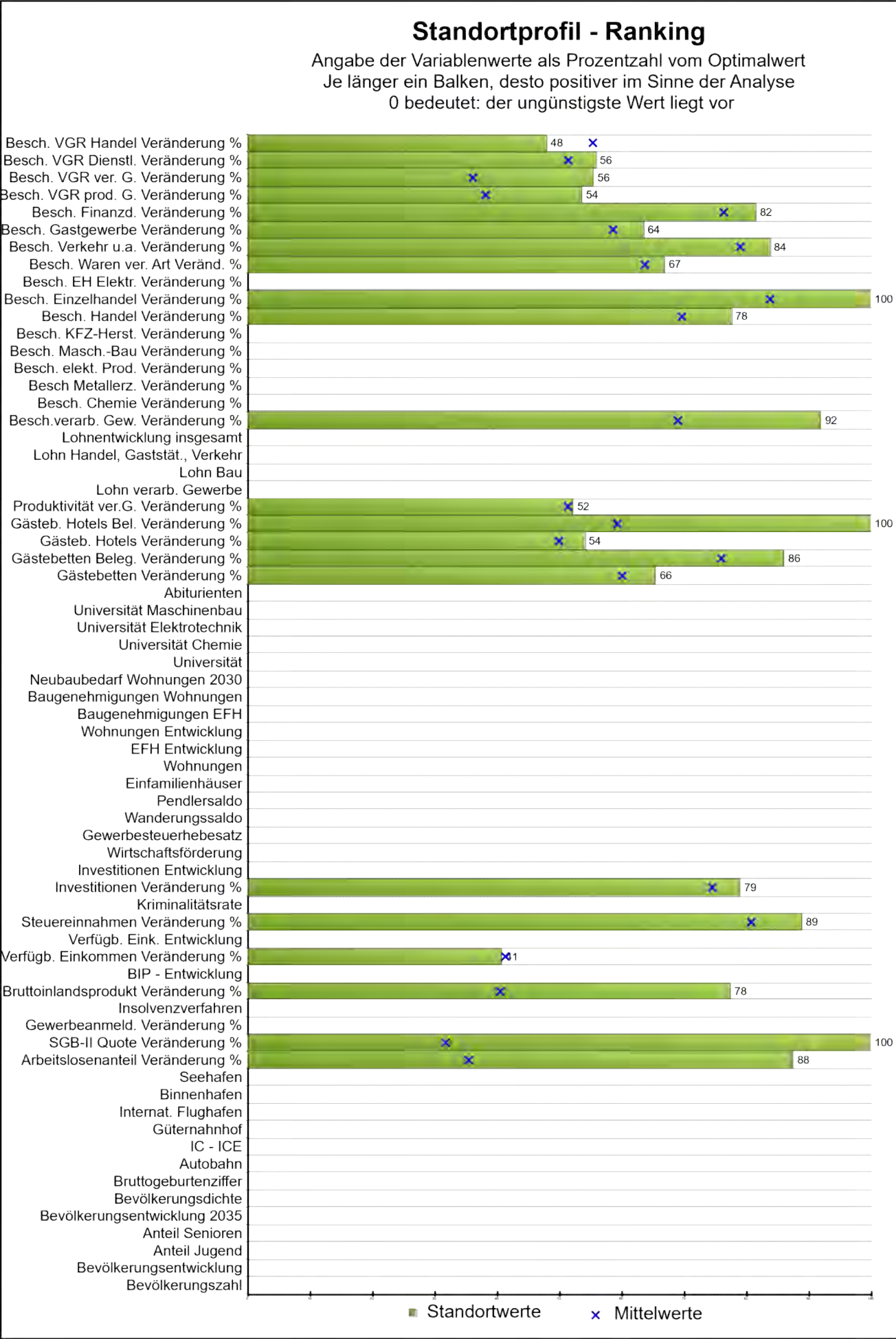

Stadt / Gemeinde	Hallbergmoos	Land	Bayern	
Rang	1			
	Daten	Minimum	Mittelwert	Maximum
Bevölkerungszahl der Gemeinde:				
prozentuale Bevölkerungsentwicklung:				
Bevölkerungsanteil unter 20 Jahre in Prozent:				
Bevölkerungsanteil über 65 Jahre in Prozent:				
Bevölkerungsentwicklung bis 2035 in Prozent:				
Bevölkerungsdichte:				
Bruttogeburtenziffer:				
Entfernung Autobahn:				
Entfernung IC-ICE:				
Entfernung Güterbahnhof:				
Entfernung internationaler Flughafen:				
Entfernung Binnenhafen:				
Entfernung Seehafen:				
Arbeitslosenanteile Veränderung %:	66,63	-8,02	22,24	77,19
SGB-II-Quote Veränderung %:	18,75	-10,34	-1,09	18,75
Gewerbeanmeld.-Saldo je 1000 Einw. Veränd. %:				
Insolvenzverfahren je 1000 Einwohner.:				
BIP je Einwohner Veränderung %:	-12,20	-18,59	-1,67	9,87
BIP-Entwicklung je Einwohner:				
Verfügbares Einkommen je Einw. Veränderung %:	0,10	-14,40	-0,03	10,13
Verfügbares Einkommen Entwicklung:				
Steuereinnahmen Veränderung %:	-23,37	-50,99	-3,01	199,14
Kriminalitätsrate je 100 Einwohner:				
Investitionen je Beschäftigten Veränderung %:	-19,65	-74,56	-7,73	188,32
Investitionen-Entwicklung:				
Wirtschaftsförderung max. in Prozent:				
Gewerbesteuerhebesatz:				
Wanderungssaldo in Prozent:				
Pendlersaldo in Prozent:				
Einfamilienhäuser je 1000 Einwohner:				
Wohnungen je 1000 Einwohner:				
Einfamilienhäuser-Entwicklung in Prozent:				
Wohnungen-Entwicklung in Prozent:				

Gemeinde	Hallbergmoos	Land	Bayern	
Rang	1			
	Daten	Minimum	Mittelwert	Maximum
Baugenehmigungen EFH je 1000 Einwohner:				
Baugenehmigungen Wohnungen je 1000 Einwohner:				
Neubaubedarf Wohnungen 2030-Prognose:				
Entfernung Universität:				
Entfernung Universität Chemie:				
Entfernung Universität Elektrotechnik:				
Entfernung Universität Maschinenbau:				
Abiturienten-Anteil in Prozent:				
Gästebetten je 1000 Einwohner Veränderung %:	-14,24	-78,68	-4,13	108,34
Bettenbelegung Veränderung %:	-50,19	-75,23	-31,88	105,46
Gästebetten Hotels je 1000 Einw. Veränderung %:	-4,27	-19,01	-2,93	13,14
Bettenbelegung Hotels Veränderung %:	-54,61	-54,61	-38,17	-14,15
Produktivität verarb. Gewerbe Veränderung %:	-2,77	-37,77	-2,13	35,61
Lohn Industrie (ohne Bau) p.a.:				
Lohn Baugewerbe p.a.:				
Lohn Handel, Gaststätten, Verkehr:				
Lohn-Entwicklung insges. in Prozent:				
Besch.-Anteil verar. Gewerbe Veränderung %:	-46,65	-61,99	-2,30	130,95
Besch.-Anteil Herst. Chemie Veränderung %:		-7,81	-0,96	7,31
Besch.-Anteil Herst. Metallerzeug. Veränderung %:		-54,21	-2,42	477,09
Besch.-Anteil elektronische Erzeug. Veränderung %:		-40,60	-3,28	15,66
Besch.-Anteil Maschinenbau Veränderung %:		-45,26	-3,71	40,24
Besch.-Anteil Herstellung KFZ Veränderung %:		-40,91	-13,54	1,62
Besch.-Anteil Handel Veränderung %:	-15,64	-64,18	1,69	153,29
Besch.-Anteil Einzelhandel Veränderung %:	-39,80	-39,80	3,23	226,62
Besch.-Anteil EH Elektronik Veränderung %:		-28,89	-1,47	33,56
Besch.-Anteil EH Waren versch. Art Veränderung %:	1,66	-33,15	5,07	72,35
Besch.-Anteil Verkehr und Lagerei Veränderung %:	-17,48	-82,64	2,01	321,59
Besch.-Anteil Gastgewerbe Veränderung %:	-15,27	-71,45	-7,67	82,91
Besch.-Anteil Finanz-, Vers. Veränderung %:	-10,11	-48,54	0,67	160,33
Besch.-Anteil VGR prod. Gewerbe Veränderung %:	-3,12	-7,94	-1,50	2,48
Besch.-Anteil VGR verarb. Gew. Veränderung %:	-5,29	-11,70	-2,50	2,72
Besch.-Anteil VGR Dienstl. Veränderung %:	-1,15	-4,86	-0,78	3,55
Besch.-Anteil Handel, Gastg., Verk. Veränderung %:	-0,61	-11,08	-2,10	9,07

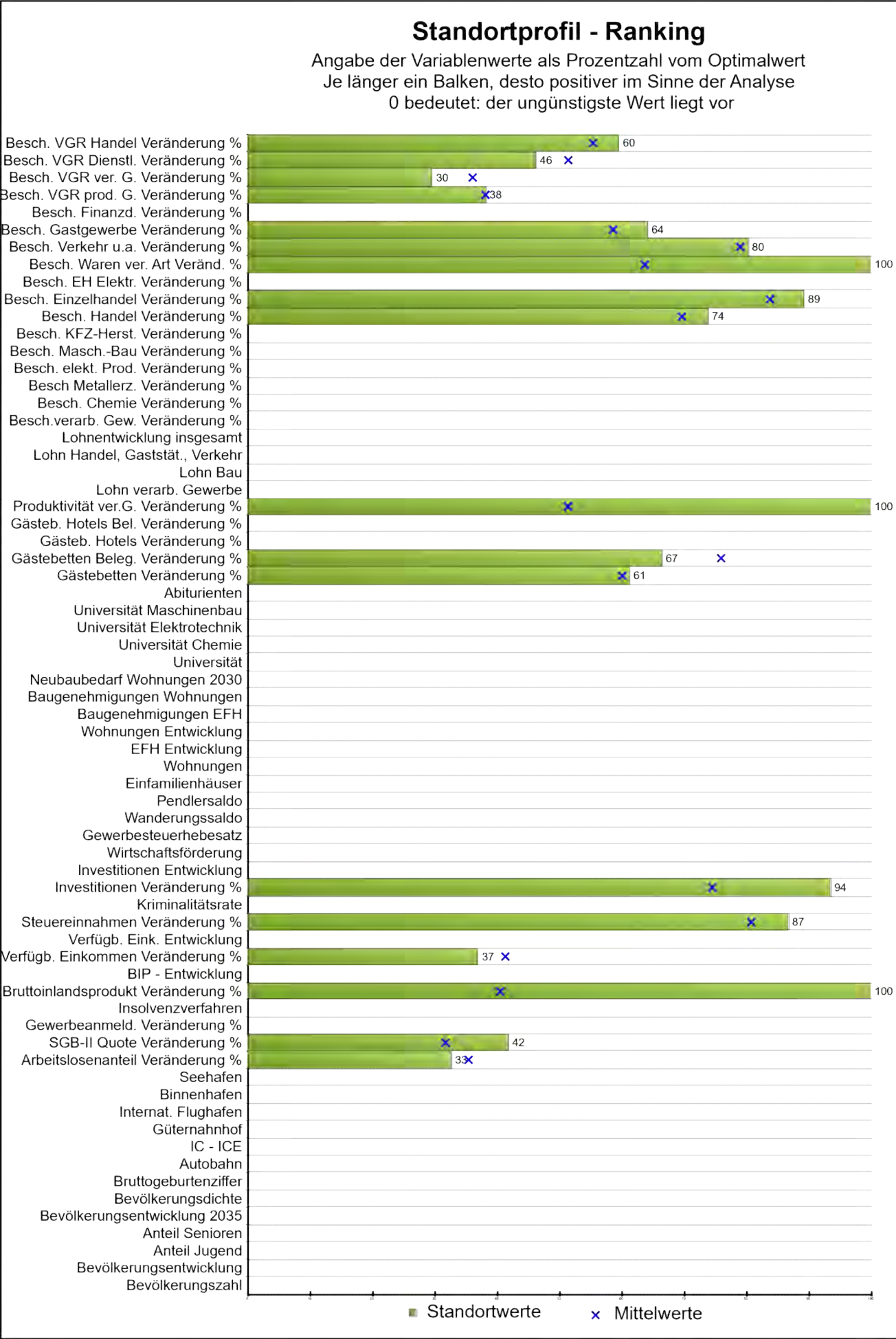

Stadt / Gemeinde	Wörth am Rhein, Stadt	Land	Rheinland-Pfalz	
Rang	2			
	Daten	Minimum	Mittelwert	Maximum
Bevölkerungszahl der Gemeinde:				
prozentuale Bevölkerungsentwicklung:				
Bevölkerungsanteil unter 20 Jahre in Prozent:				
Bevölkerungsanteil über 65 Jahre in Prozent:				
Bevölkerungsentwicklung bis 2035 in Prozent:				
Bevölkerungsdichte:				
Bruttogeburtenziffer:				
Entfernung Autobahn:				
Entfernung IC-ICE:				
Entfernung Güterbahnhof:				
Entfernung internationaler Flughafen:				
Entfernung Binnenhafen:				
Entfernung Seehafen:				
Arbeitslosenanteile Veränderung %:	19,85	-8,02	22,24	77,19
SGB-II-Quote Veränderung %:	1,85	-10,34	-1,09	18,75
Gewerbeanmeld.-Saldo je 1000 Einw. Veränd. %:				
Insolvenzverfahren je 1000 Einwohner.:				
BIP je Einwohner Veränderung %:	-18,59	-18,59	-1,67	9,87
BIP-Entwicklung je Einwohner:				
Verfügbares Einkommen je Einw. Veränderung %:	1,04	-14,40	-0,03	10,13
Verfügbares Einkommen Entwicklung:				
Steuereinnahmen Veränderung %:	-17,88	-50,99	-3,01	199,14
Kriminalitätsrate je 100 Einwohner:				
Investitionen je Beschäftigten Veränderung %:	-57,55	-74,56	-7,73	188,32
Investitionen-Entwicklung:				
Wirtschaftsförderung max. in Prozent:				
Gewerbesteuerhebesatz:				
Wanderungssaldo in Prozent:				
Pendlersaldo in Prozent:				
Einfamilienhäuser je 1000 Einwohner:				
Wohnungen je 1000 Einwohner:				
Einfamilienhäuser-Entwicklung in Prozent:				
Wohnungen-Entwicklung in Prozent:				

Gemeinde	Wörth am Rhein, Stadt	Land	Rheinland-Pfalz	
Rang	2			
	Daten	Minimum	Mittelwert	Maximum
Baugenehmigungen EFH je 1000 Einwohner:				
Baugenehmigungen Wohnungen je 1000 Einwohner:				
Neubaubedarf Wohnungen 2030-Prognose:				
Entfernung Universität:				
Entfernung Universität Chemie:				
Entfernung Universität Elektrotechnik:				
Entfernung Universität Maschinenbau:				
Abiturienten-Anteil in Prozent:				
Gästebetten je 1000 Einwohner Veränderung %:	-6,35	-78,68	-4,13	108,34
Bettenbelegung Veränderung %:	-14,74	-75,23	-31,88	105,46
Gästebetten Hotels je 1000 Einw. Veränderung %:		-19,01	-2,93	13,14
Bettenbelegung Hotels Veränderung %:		-54,61	-38,17	-14,15
Produktivität verarb. Gewerbe Veränderung %:	-37,77	-37,77	-2,13	35,61
Lohn Industrie (ohne Bau) p.a.:				
Lohn Baugewerbe p.a.:				
Lohn Handel, Gaststätten, Verkehr:				
Lohn-Entwicklung insges. in Prozent:				
Besch.-Anteil verar. Gewerbe Veränderung %:		-61,99	-2,30	130,95
Besch.-Anteil Herst. Chemie Veränderung %:		-7,81	-0,96	7,31
Besch.-Anteil Herst. Metallerzeug. Veränderung %:		-54,21	-2,42	477,09
Besch.-Anteil elektronische Erzeug. Veränderung %:		-40,60	-3,28	15,66
Besch.-Anteil Maschinenbau Veränderung %:		-45,26	-3,71	40,24
Besch.-Anteil Herstellung KFZ Veränderung %:		-40,91	-13,54	1,62
Besch.-Anteil Handel Veränderung %:	-7,54	-64,18	1,69	153,29
Besch.-Anteil Einzelhandel Veränderung %:	-11,34	-39,80	3,23	226,62
Besch.-Anteil EH Elektronik Veränderung %:		-28,89	-1,47	33,56
Besch.-Anteil EH Waren versch. Art Veränderung %:	-33,15	-33,15	5,07	72,35
Besch.-Anteil Verkehr und Lagerei Veränderung %:	-3,20	-82,64	2,01	321,59
Besch.-Anteil Gastgewerbe Veränderung %:	-16,24	-71,45	-7,67	82,91
Besch.-Anteil Finanz-, Vers. Veränderung %:		-48,54	0,67	160,33
Besch.-Anteil VGR prod. Gewerbe Veränderung %:	-1,50	-7,94	-1,50	2,48
Besch.-Anteil VGR verarb. Gew. Veränderung %:	-1,56	-11,70	-2,50	2,72
Besch.-Anteil VGR Dienstl. Veränderung %:	-0,34	-4,86	-0,78	3,55
Besch.-Anteil Handel, Gastg., Verk. Veränderung %:	-2,94	-11,08	-2,10	9,07

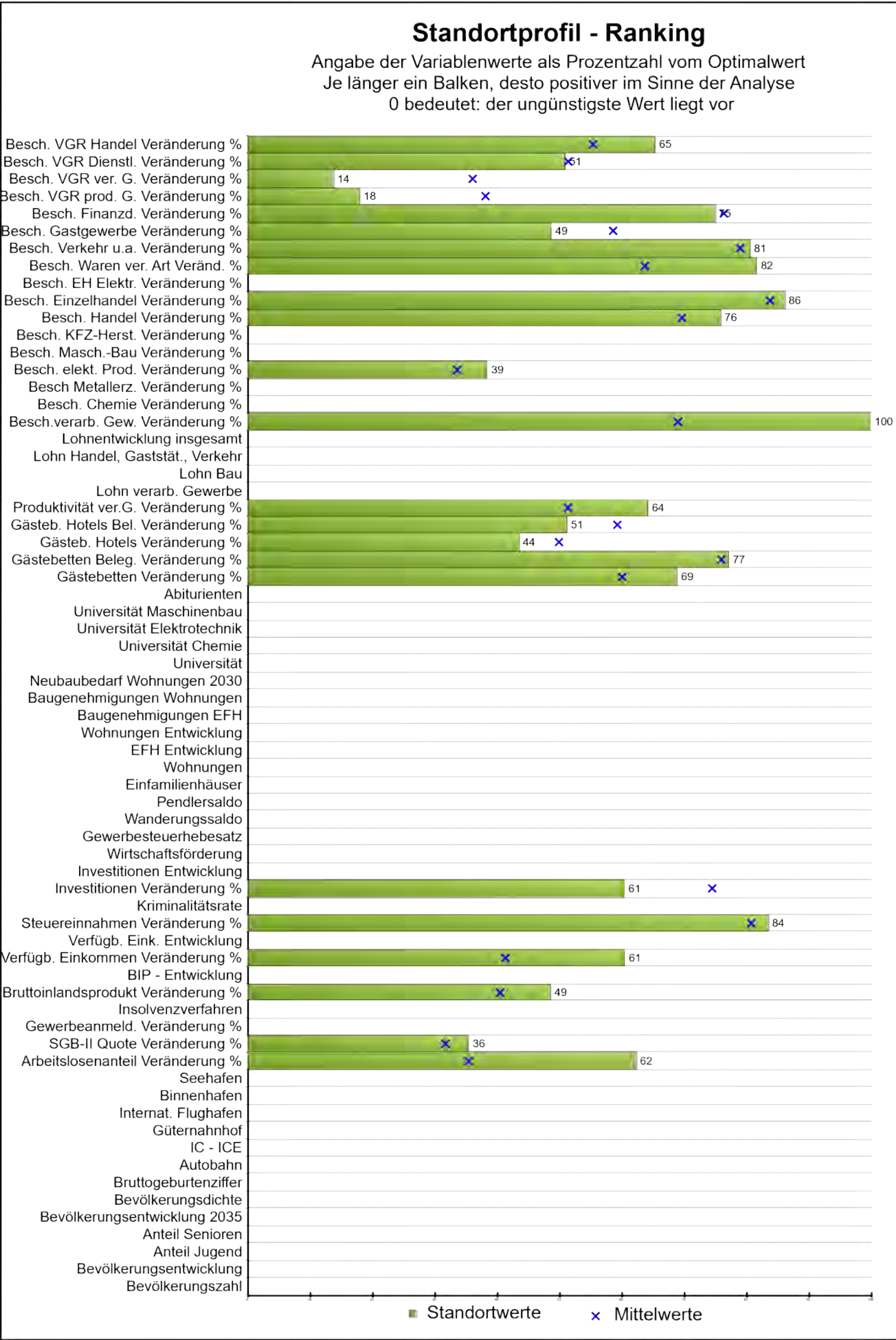

Stadt / Gemeinde **Herrsching a.Ammersee** Land **Bayern**

Rang **3**

Daten Minimum Mittelwert Maximum

Bevölkerungszahl der Gemeinde:

prozentuale Bevölkerungsentwicklung:

Bevölkerungsanteil unter 20 Jahre in Prozent:

Bevölkerungsanteil über 65 Jahre in Prozent:

Bevölkerungsentwicklung bis 2035 in Prozent:

Bevölkerungsdichte:

Bruttogeburtenziffer:

Entfernung Autobahn:

Entfernung IC-ICE:

Entfernung Güterbahnhof:

Entfernung internationaler Flughafen:

Entfernung Binnenhafen:

Entfernung Seehafen:

Arbeitslosenanteile Veränderung %: **45,16 -8,02 22,24 77,19**

SGB-II-Quote Veränderung %: **0,00 -10,34 -1,09 18,75**

Gewerbeanmeld.-Saldo je 1000 Einw. Veränd. %:

Insolvenzverfahren je 1000 Einwohner.:

BIP je Einwohner Veränderung %: **-3,98 -18,59 -1,67 9,87**

BIP-Entwicklung je Einwohner:

Verfügbares Einkommen je Einw. Veränderung %: **-4,73 -14,40 -0,03 10,13**

Verfügbares Einkommen Entwicklung:

Steuereinnahmen Veränderung %: **-9,93 -50,99 -3,01 199,14**

Kriminalitätsrate je 100 Einwohner:

Investitionen je Beschäftigten Veränderung %: **29,24 -74,56 -7,73 188,32**

Investitionen-Entwicklung:

Wirtschaftsförderung max. in Prozent:

Gewerbesteuerhebesatz:

Wanderungssaldo in Prozent:

Pendlersaldo in Prozent:

Einfamilienhäuser je 1000 Einwohner:

Wohnungen je 1000 Einwohner:

Einfamilienhäuser-Entwicklung in Prozent:

Wohnungen-Entwicklung in Prozent:

Gemeinde	Herrsching a.Ammersee	Land	Bayern	
Rang	3			
	Daten	Minimum	Mittelwert	Maximum
Baugenehmigungen EFH je 1000 Einwohner:				
Baugenehmigungen Wohnungen je 1000 Einwohner:				
Neubaubedarf Wohnungen 2030-Prognose:				
Entfernung Universität:				
Entfernung Universität Chemie:				
Entfernung Universität Elektrotechnik:				
Entfernung Universität Maschinenbau:				
Abiturienten-Anteil in Prozent:				
Gästebetten je 1000 Einwohner Veränderung %:	-20,68	-78,68	-4,13	108,34
Bettenbelegung Veränderung %:	-34,17	-75,23	-31,88	105,46
Gästebetten Hotels je 1000 Einw. Veränderung %:	-0,88	-19,01	-2,93	13,14
Bettenbelegung Hotels Veränderung %:	-34,90	-54,61	-38,17	-14,15
Produktivität verarb. Gewerbe Veränderung %:	-11,59	-37,77	-2,13	35,61
Lohn Industrie (ohne Bau) p.a.:				
Lohn Baugewerbe p.a.:				
Lohn Handel, Gaststätten, Verkehr:				
Lohn-Entwicklung insges. in Prozent:				
Besch.-Anteil verar. Gewerbe Veränderung %:	-61,99	-61,99	-2,30	130,95
Besch.-Anteil Herst. Chemie Veränderung %:		-7,81	-0,96	7,31
Besch.-Anteil Herst. Metallerzeug. Veränderung %:		-54,21	-2,42	477,09
Besch.-Anteil elektronische Erzeug. Veränderung %:	-6,01	-40,60	-3,28	15,66
Besch.-Anteil Maschinenbau Veränderung %:		-45,26	-3,71	40,24
Besch.-Anteil Herstellung KFZ Veränderung %:		-40,91	-13,54	1,62
Besch.-Anteil Handel Veränderung %:	-11,91	-64,18	1,69	153,29
Besch.-Anteil Einzelhandel Veränderung %:	-3,10	-39,80	3,23	226,62
Besch.-Anteil EH Elektronik Veränderung %:		-28,89	-1,47	33,56
Besch.-Anteil EH Waren versch. Art Veränderung %:	-13,90	-33,15	5,07	72,35
Besch.-Anteil Verkehr und Lagerei Veränderung %:	-4,54	-82,64	2,01	321,59
Besch.-Anteil Gastgewerbe Veränderung %:	7,57	-71,45	-7,67	82,91
Besch.-Anteil Finanz-, Vers. Veränderung %:	3,67	-48,54	0,67	160,33
Besch.-Anteil VGR prod. Gewerbe Veränderung %:	0,60	-7,94	-1,50	2,48
Besch.-Anteil VGR verarb. Gew. Veränderung %:	0,72	-11,70	-2,50	2,72
Besch.-Anteil VGR Dienstl. Veränderung %:	-0,74	-4,86	-0,78	3,55
Besch.-Anteil Handel, Gastg., Verk. Veränderung %:	-4,11	-11,08	-2,10	9,07

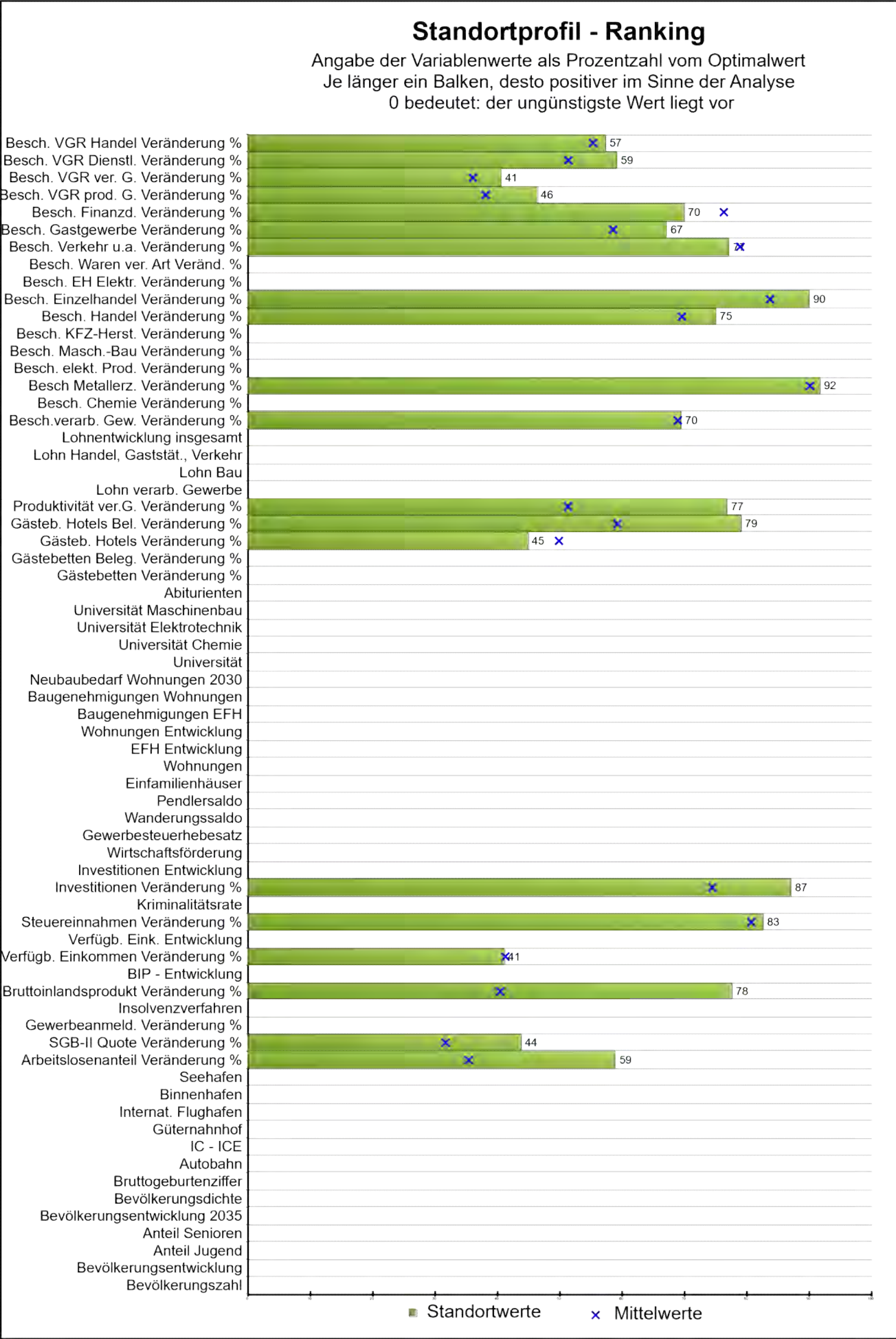

Stadt / Gemeinde **Sinzheim** Land **Baden-Württemberg**

Rang **4**

Daten Minimum Mittelwert Maximum

Bevölkerungszahl der Gemeinde:

prozentuale Bevölkerungsentwicklung:

Bevölkerungsanteil unter 20 Jahre in Prozent:

Bevölkerungsanteil über 65 Jahre in Prozent:

Bevölkerungsentwicklung bis 2035 in Prozent:

Bevölkerungsdichte:

Bruttogeburtenziffer:

Entfernung Autobahn:

Entfernung IC-ICE:

Entfernung Güterbahnhof:

Entfernung internationaler Flughafen:

Entfernung Binnenhafen:

Entfernung Seehafen:

Arbeitslosenanteile Veränderung %: 42,32 -8,02 22,24 77,19

SGB-II-Quote Veränderung %: 2,44 -10,34 -1,09 18,75

Gewerbeanmeld.-Saldo je 1000 Einw. Veränd. %:

Insolvenzverfahren je 1000 Einwohner.:

BIP je Einwohner Veränderung %: -12,26 -18,59 -1,67 9,87

BIP-Entwicklung je Einwohner:

Verfügbares Einkommen je Einw. Veränderung %: 0,02 -14,40 -0,03 10,13

Verfügbares Einkommen Entwicklung:

Steuereinnahmen Veränderung %: -7,91 -50,99 -3,01 199,14

Kriminalitätsrate je 100 Einwohner:

Investitionen je Beschäftigten Veränderung %: -41,03 -74,56 -7,73 188,32

Investitionen-Entwicklung:

Wirtschaftsförderung max. in Prozent:

Gewerbesteuerhebesatz:

Wanderungssaldo in Prozent:

Pendlersaldo in Prozent:

Einfamilienhäuser je 1000 Einwohner:

Wohnungen je 1000 Einwohner:

Einfamilienhäuser-Entwicklung in Prozent:

Wohnungen-Entwicklung in Prozent:

Gemeinde	Sinzheim	Land	Baden-Württemberg	
Rang	4			
	Daten	Minimum	Mittelwert	Maximum
Baugenehmigungen EFH je 1000 Einwohner:				
Baugenehmigungen Wohnungen je 1000 Einwohner:				
Neubaubedarf Wohnungen 2030-Prognose:				
Entfernung Universität:				
Entfernung Universität Chemie:				
Entfernung Universität Elektrotechnik:				
Entfernung Universität Maschinenbau:				
Abiturienten-Anteil in Prozent:				
Gästebetten je 1000 Einwohner Veränderung %:		-78,68	-4,13	108,34
Bettenbelegung Veränderung %:		-75,23	-31,88	105,46
Gästebetten Hotels je 1000 Einw. Veränderung %:	-1,34	-19,01	-2,93	13,14
Bettenbelegung Hotels Veränderung %:	-46,21	-54,61	-38,17	-14,15
Produktivität verarb. Gewerbe Veränderung %:	-20,91	-37,77	-2,13	35,61
Lohn Industrie (ohne Bau) p.a.:				
Lohn Baugewerbe p.a.:				
Lohn Handel, Gaststätten, Verkehr:				
Lohn-Entwicklung insges. in Prozent:				
Besch.-Anteil verar. Gewerbe Veränderung %:	-3,40	-61,99	-2,30	130,95
Besch.-Anteil Herst. Chemie Veränderung %:		-7,81	-0,96	7,31
Besch.-Anteil Herst. Metallerzeug. Veränderung %:	-11,13	-54,21	-2,42	477,09
Besch.-Anteil elektronische Erzeug. Veränderung %:		-40,60	-3,28	15,66
Besch.-Anteil Maschinenbau Veränderung %:		-45,26	-3,71	40,24
Besch.-Anteil Herstellung KFZ Veränderung %:		-40,91	-13,54	1,62
Besch.-Anteil Handel Veränderung %:	-10,26	-64,18	1,69	153,29
Besch.-Anteil Einzelhandel Veränderung %:	-13,58	-39,80	3,23	226,62
Besch.-Anteil EH Elektronik Veränderung %:		-28,89	-1,47	33,56
Besch.-Anteil EH Waren versch. Art Veränderung %:		-33,15	5,07	72,35
Besch.-Anteil Verkehr und Lagerei Veränderung %:	9,06	-82,64	2,01	321,59
Besch.-Anteil Gastgewerbe Veränderung %:	-20,95	-71,45	-7,67	82,91
Besch.-Anteil Finanz-, Vers. Veränderung %:	13,92	-48,54	0,67	160,33
Besch.-Anteil VGR prod. Gewerbe Veränderung %:	-2,36	-7,94	-1,50	2,48
Besch.-Anteil VGR verarb. Gew. Veränderung %:	-3,16	-11,70	-2,50	2,72
Besch.-Anteil VGR Dienstl. Veränderung %:	-1,43	-4,86	-0,78	3,55
Besch.-Anteil Handel, Gastg., Verk. Veränderung %:	-2,51	-11,08	-2,10	9,07

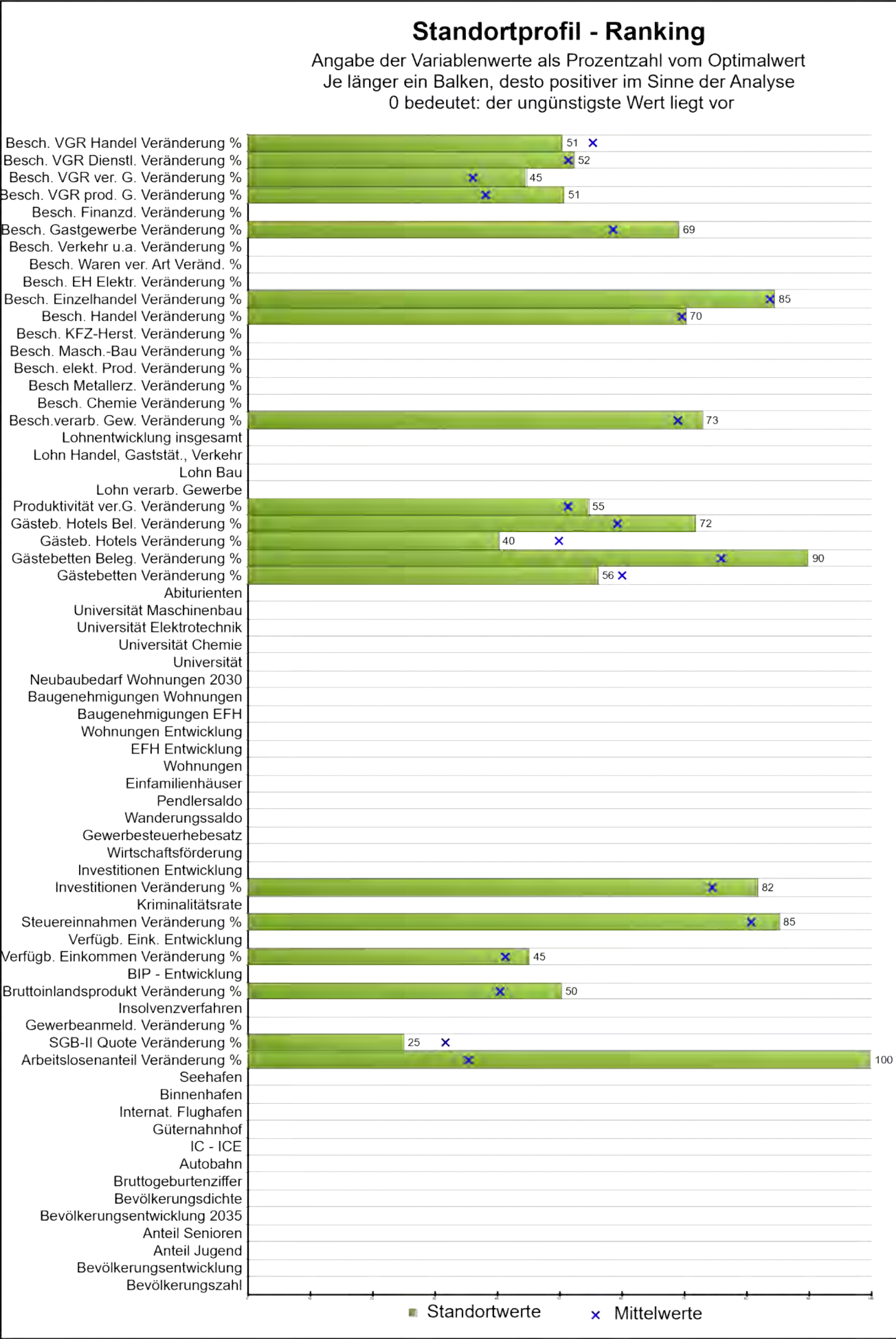

Stadt / Gemeinde **Niefern-Öschelbronn** Land **Baden-Württemberg**

Rang **5**

Daten Minimum Mittelwert Maximum

Bevölkerungszahl der Gemeinde:

prozentuale Bevölkerungsentwicklung:

Bevölkerungsanteil unter 20 Jahre in Prozent:

Bevölkerungsanteil über 65 Jahre in Prozent:

Bevölkerungsentwicklung bis 2035 in Prozent:

Bevölkerungsdichte:

Bruttogeburtenziffer:

Entfernung Autobahn:

Entfernung IC-ICE:

Entfernung Güterbahnhof:

Entfernung internationaler Flughafen:

Entfernung Binnenhafen:

Entfernung Seehafen:

Arbeitslosenanteile Veränderung %: 77,19 -8,02 22,24 77,19

SGB-II-Quote Veränderung %: -3,03 -10,34 -1,09 18,75

Gewerbeanmeld.-Saldo je 1000 Einw. Veränd. %:

Insolvenzverfahren je 1000 Einwohner.:

BIP je Einwohner Veränderung %: -4,47 -18,59 -1,67 9,87

BIP-Entwicklung je Einwohner:

Verfügbares Einkommen je Einw. Veränderung %: -0,98 -14,40 -0,03 10,13

Verfügbares Einkommen Entwicklung:

Steuereinnahmen Veränderung %: -14,32 -50,99 -3,01 199,14

Kriminalitätsrate je 100 Einwohner:

Investitionen je Beschäftigten Veränderung %: -26,99 -74,56 -7,73 188,32

Investitionen-Entwicklung:

Wirtschaftsförderung max. in Prozent:

Gewerbesteuerhebesatz:

Wanderungssaldo in Prozent:

Pendlersaldo in Prozent:

Einfamilienhäuser je 1000 Einwohner:

Wohnungen je 1000 Einwohner:

Einfamilienhäuser-Entwicklung in Prozent:

Wohnungen-Entwicklung in Prozent:

Gemeinde	Niefern-Öschelbronn	Land	Baden-Württemberg	
Rang	5			
	Daten	Minimum	Mittelwert	Maximum
Baugenehmigungen EFH je 1000 Einwohner:				
Baugenehmigungen Wohnungen je 1000 Einwohner:				
Neubaubedarf Wohnungen 2030-Prognose:				
Entfernung Universität:				
Entfernung Universität Chemie:				
Entfernung Universität Elektrotechnik:				
Entfernung Universität Maschinenbau:				
Abiturienten-Anteil in Prozent:				
Gästebetten je 1000 Einwohner Veränderung %:	3,09	-78,68	-4,13	108,34
Bettenbelegung Veränderung %:	-57,15	-75,23	-31,88	105,46
Gästebetten Hotels je 1000 Einw. Veränderung %:	0,17	-19,01	-2,93	13,14
Bettenbelegung Hotels Veränderung %:	-43,26	-54,61	-38,17	-14,15
Produktivität verarb. Gewerbe Veränderung %:	-4,54	-37,77	-2,13	35,61
Lohn Industrie (ohne Bau) p.a.:				
Lohn Baugewerbe p.a.:				
Lohn Handel, Gaststätten, Verkehr:				
Lohn-Entwicklung insges. in Prozent:				
Besch.-Anteil verar. Gewerbe Veränderung %:	-9,89	-61,99	-2,30	130,95
Besch.-Anteil Herst. Chemie Veränderung %:		-7,81	-0,96	7,31
Besch.-Anteil Herst. Metallerzeug. Veränderung %:		-54,21	-2,42	477,09
Besch.-Anteil elektronische Erzeug. Veränderung %:		-40,60	-3,28	15,66
Besch.-Anteil Maschinenbau Veränderung %:		-45,26	-3,71	40,24
Besch.-Anteil Herstellung KFZ Veränderung %:		-40,91	-13,54	1,62
Besch.-Anteil Handel Veränderung %:	0,25	-64,18	1,69	153,29
Besch.-Anteil Einzelhandel Veränderung %:	1,23	-39,80	3,23	226,62
Besch.-Anteil EH Elektronik Veränderung %:		-28,89	-1,47	33,56
Besch.-Anteil EH Waren versch. Art Veränderung %:		-33,15	5,07	72,35
Besch.-Anteil Verkehr und Lagerei Veränderung %:		-82,64	2,01	321,59
Besch.-Anteil Gastgewerbe Veränderung %:	-23,99	-71,45	-7,67	82,91
Besch.-Anteil Finanz-, Vers. Veränderung %:		-48,54	0,67	160,33
Besch.-Anteil VGR prod. Gewerbe Veränderung %:	-2,82	-7,94	-1,50	2,48
Besch.-Anteil VGR verarb. Gew. Veränderung %:	-3,73	-11,70	-2,50	2,72
Besch.-Anteil VGR Dienstl. Veränderung %:	-0,86	-4,86	-0,78	3,55
Besch.-Anteil Handel, Gastg., Verk. Veränderung %:	-1,12	-11,08	-2,10	9,07

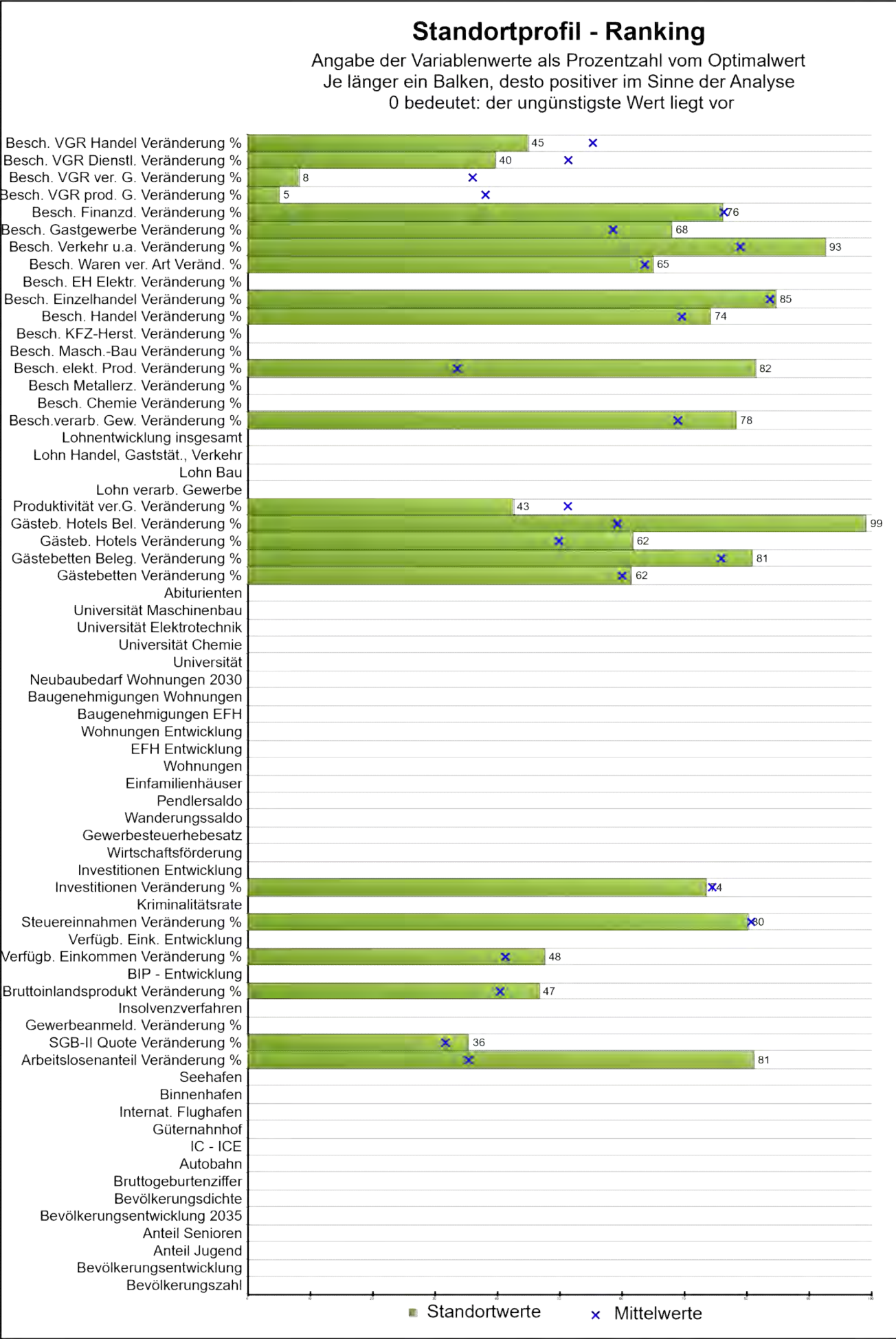

Stadt / Gemeinde	Ismaning	Land	Bayern	
Rang	6			
	Daten	Minimum	Mittelwert	Maximum
Bevölkerungszahl der Gemeinde:				
prozentuale Bevölkerungsentwicklung:				
Bevölkerungsanteil unter 20 Jahre in Prozent:				
Bevölkerungsanteil über 65 Jahre in Prozent:				
Bevölkerungsentwicklung bis 2035 in Prozent:				
Bevölkerungsdichte:				
Bruttogeburtenziffer:				
Entfernung Autobahn:				
Entfernung IC-ICE:				
Entfernung Güterbahnhof:				
Entfernung internationaler Flughafen:				
Entfernung Binnenhafen:				
Entfernung Seehafen:				
Arbeitslosenanteile Veränderung %:	61,26	-8,02	22,24	77,19
SGB-II-Quote Veränderung %:	0,00	-10,34	-1,09	18,75
Gewerbeanmeld.-Saldo je 1000 Einw. Veränd. %:				
Insolvenzverfahren je 1000 Einwohner.:				
BIP je Einwohner Veränderung %:	-3,46	-18,59	-1,67	9,87
BIP-Entwicklung je Einwohner:				
Verfügbares Einkommen je Einw. Veränderung %:	-1,59	-14,40	-0,03	10,13
Verfügbares Einkommen Entwicklung:				
Steuereinnahmen Veränderung %:	-1,81	-50,99	-3,01	199,14
Kriminalitätsrate je 100 Einwohner:				
Investitionen je Beschäftigten Veränderung %:	-5,27	-74,56	-7,73	188,32
Investitionen-Entwicklung:				
Wirtschaftsförderung max. in Prozent:				
Gewerbesteuerhebesatz:				
Wanderungssaldo in Prozent:				
Pendlersaldo in Prozent:				
Einfamilienhäuser je 1000 Einwohner:				
Wohnungen je 1000 Einwohner:				
Einfamilienhäuser-Entwicklung in Prozent:				
Wohnungen-Entwicklung in Prozent:				

Gemeinde	Ismaning	Land	Bayern	
Rang	6			
	Daten	Minimum	Mittelwert	Maximum
Baugenehmigungen EFH je 1000 Einwohner:				
Baugenehmigungen Wohnungen je 1000 Einwohner:				
Neubaubedarf Wohnungen 2030-Prognose:				
Entfernung Universität:				
Entfernung Universität Chemie:				
Entfernung Universität Elektrotechnik:				
Entfernung Universität Maschinenbau:				
Abiturienten-Anteil in Prozent:				
Gästebetten je 1000 Einwohner Veränderung %:	-7,03	-78,68	-4,13	108,34
Bettenbelegung Veränderung %:	-40,97	-75,23	-31,88	105,46
Gästebetten Hotels je 1000 Einw. Veränderung %:	-6,76	-19,01	-2,93	13,14
Bettenbelegung Hotels Veränderung %:	-54,33	-54,61	-38,17	-14,15
Produktivität verarb. Gewerbe Veränderung %:	4,31	-37,77	-2,13	35,61
Lohn Industrie (ohne Bau) p.a.:				
Lohn Baugewerbe p.a.:				
Lohn Handel, Gaststätten, Verkehr:				
Lohn-Entwicklung insges. in Prozent:				
Besch.-Anteil verar. Gewerbe Veränderung %:	-20,47	-61,99	-2,30	130,95
Besch.-Anteil Herst. Chemie Veränderung %:		-7,81	-0,96	7,31
Besch.-Anteil Herst. Metallzeug. Veränderung %:		-54,21	-2,42	477,09
Besch.-Anteil elektronische Erzeug. Veränderung %:	-30,21	-40,60	-3,28	15,66
Besch.-Anteil Maschinenbau Veränderung %:		-45,26	-3,71	40,24
Besch.-Anteil Herstellung KFZ Veränderung %:		-40,91	-13,54	1,62
Besch.-Anteil Handel Veränderung %:	-8,46	-64,18	1,69	153,29
Besch.-Anteil Einzelhandel Veränderung %:	0,78	-39,80	3,23	226,62
Besch.-Anteil EH Elektronik Veränderung %:		-28,89	-1,47	33,56
Besch.-Anteil EH Waren versch. Art Veränderung %:	3,67	-33,15	5,07	72,35
Besch.-Anteil Verkehr und Lagerei Veränderung %:	-53,26	-82,64	2,01	321,59
Besch.-Anteil Gastgewerbe Veränderung %:	-22,27	-71,45	-7,67	82,91
Besch.-Anteil Finanz-, Vers. Veränderung %:	0,99	-48,54	0,67	160,33
Besch.-Anteil VGR prod. Gewerbe Veränderung %:	1,94	-7,94	-1,50	2,48
Besch.-Anteil VGR verarb. Gew. Veränderung %:	1,53	-11,70	-2,50	2,72
Besch.-Anteil VGR Dienstl. Veränderung %:	0,20	-4,86	-0,78	3,55
Besch.-Anteil Handel, Gastg., Verk. Veränderung %:	0,00	-11,08	-2,10	9,07

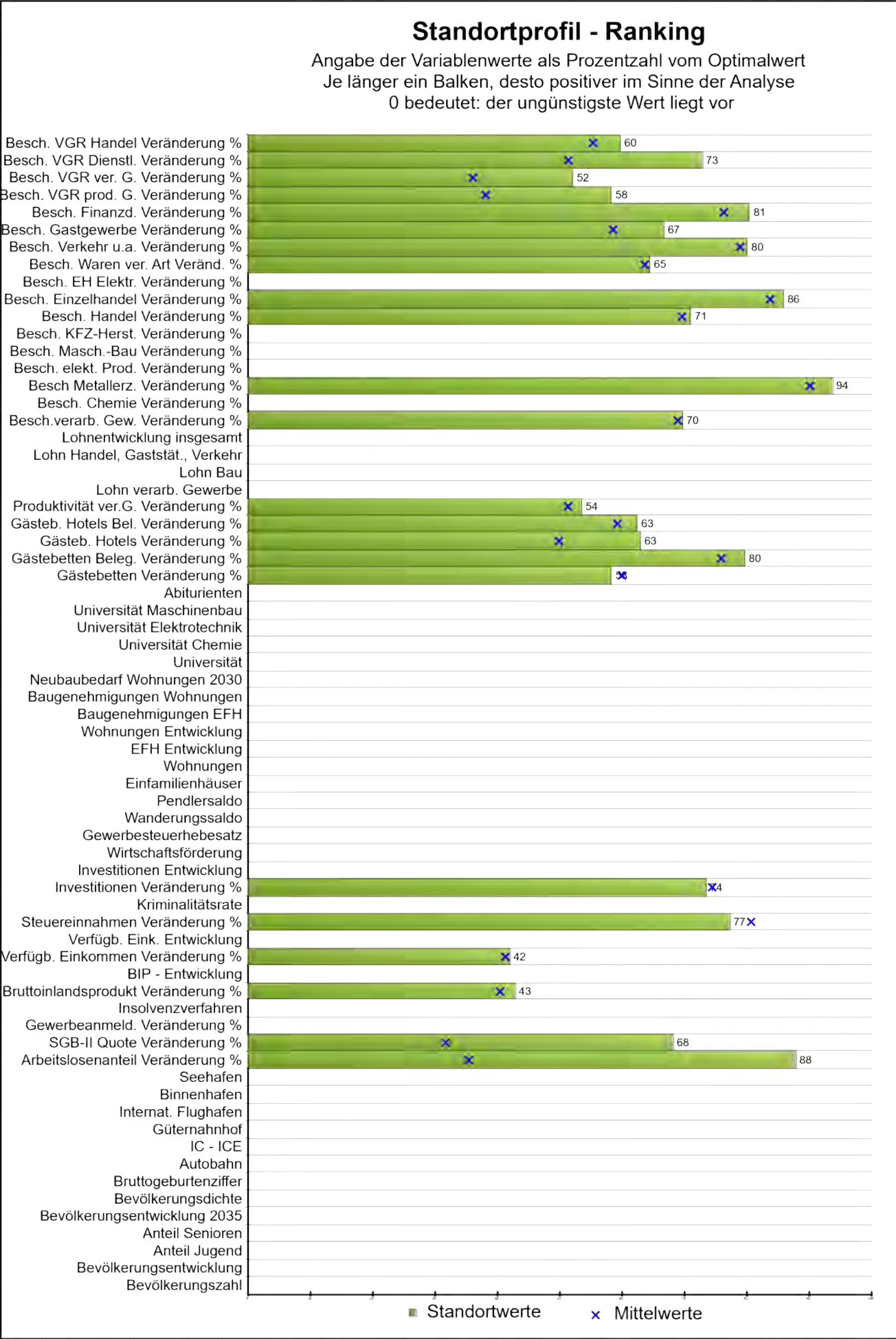

Stadt / Gemeinde **Blumberg, Stadt** Land **Baden-Württemberg**

Rang **7**

Daten Minimum Mittelwert Maximum

Bevölkerungszahl der Gemeinde:

prozentuale Bevölkerungsentwicklung:

Bevölkerungsanteil unter 20 Jahre in Prozent:

Bevölkerungsanteil über 65 Jahre in Prozent:

Bevölkerungsentwicklung bis 2035 in Prozent:

Bevölkerungsdichte:

Bruttogeburtenziffer:

Entfernung Autobahn:

Entfernung IC-ICE:

Entfernung Güterbahnhof:

Entfernung internationaler Flughafen:

Entfernung Binnenhafen:

Entfernung Seehafen:

Arbeitslosenanteile Veränderung %: **66,92 -8,02 22,24 77,19**

SGB-II-Quote Veränderung %: **9,52 -10,34 -1,09 18,75**

Gewerbeanmeld.-Saldo je 1000 Einw. Veränd. %:

Insolvenzverfahren je 1000 Einwohner.:

BIP je Einwohner Veränderung %: **-2,35 -18,59 -1,67 9,87**

BIP-Entwicklung je Einwohner:

Verfügbares Einkommen je Einw. Veränderung %: **-0,20 -14,40 -0,03 10,13**

Verfügbares Einkommen Entwicklung:

Steuereinnahmen Veränderung %: **5,58 -50,99 -3,01 199,14**

Kriminalitätsrate je 100 Einwohner:

Investitionen je Beschäftigten Veränderung %: **-5,28 -74,56 -7,73 188,32**

Investitionen-Entwicklung:

Wirtschaftsförderung max. in Prozent:

Gewerbesteuerhebesatz:

Wanderungssaldo in Prozent:

Pendlersaldo in Prozent:

Einfamilienhäuser je 1000 Einwohner:

Wohnungen je 1000 Einwohner:

Einfamilienhäuser-Entwicklung in Prozent:

Wohnungen-Entwicklung in Prozent:

Gemeinde	Blumberg, Stadt	Land	Baden-Württemberg	
Rang	7			
	Daten	Minimum	Mittelwert	Maximum
Baugenehmigungen EFH je 1000 Einwohner:				
Baugenehmigungen Wohnungen je 1000 Einwohner:				
Neubaubedarf Wohnungen 2030-Prognose:				
Entfernung Universität:				
Entfernung Universität Chemie:				
Entfernung Universität Elektrotechnik:				
Entfernung Universität Maschinenbau:				
Abiturienten-Anteil in Prozent:				
Gästebetten je 1000 Einwohner Veränderung %:	-0,91	-78,68	-4,13	108,34
Bettenbelegung Veränderung %:	-38,80	-75,23	-31,88	105,46
Gästebetten Hotels je 1000 Einw. Veränderung %:	-7,14	-19,01	-2,93	13,14
Bettenbelegung Hotels Veränderung %:	-39,48	-54,61	-38,17	-14,15
Produktivität verarb. Gewerbe Veränderung %:	-3,76	-37,77	-2,13	35,61
Lohn Industrie (ohne Bau) p.a.:				
Lohn Baugewerbe p.a.:				
Lohn Handel, Gaststätten, Verkehr:				
Lohn-Entwicklung insges. in Prozent:				
Besch.-Anteil verar. Gewerbe Veränderung %:	-3,82	-61,99	-2,30	130,95
Besch.-Anteil Herst. Chemie Veränderung %:		-7,81	-0,96	7,31
Besch.-Anteil Herst. Metallerzeug. Veränderung %:	-21,41	-54,21	-2,42	477,09
Besch.-Anteil elektronische Erzeug. Veränderung %:		-40,60	-3,28	15,66
Besch.-Anteil Maschinenbau Veränderung %:		-45,26	-3,71	40,24
Besch.-Anteil Herstellung KFZ Veränderung %:		-40,91	-13,54	1,62
Besch.-Anteil Handel Veränderung %:	-1,49	-64,18	1,69	153,29
Besch.-Anteil Einzelhandel Veränderung %:	-2,57	-39,80	3,23	226,62
Besch.-Anteil EH Elektronik Veränderung %:		-28,89	-1,47	33,56
Besch.-Anteil EH Waren versch. Art Veränderung %:	4,18	-33,15	5,07	72,35
Besch.-Anteil Verkehr und Lagerei Veränderung %:	-2,68	-82,64	2,01	321,59
Besch.-Anteil Gastgewerbe Veränderung %:	-20,24	-71,45	-7,67	82,91
Besch.-Anteil Finanz-, Vers. Veränderung %:	-7,98	-48,54	0,67	160,33
Besch.-Anteil VGR prod. Gewerbe Veränderung %:	-3,60	-7,94	-1,50	2,48
Besch.-Anteil VGR verarb. Gew. Veränderung %:	-4,82	-11,70	-2,50	2,72
Besch.-Anteil VGR Dienstl. Veränderung %:	-2,58	-4,86	-0,78	3,55
Besch.-Anteil Handel, Gastg., Verk. Veränderung %:	-2,99	-11,08	-2,10	9,07

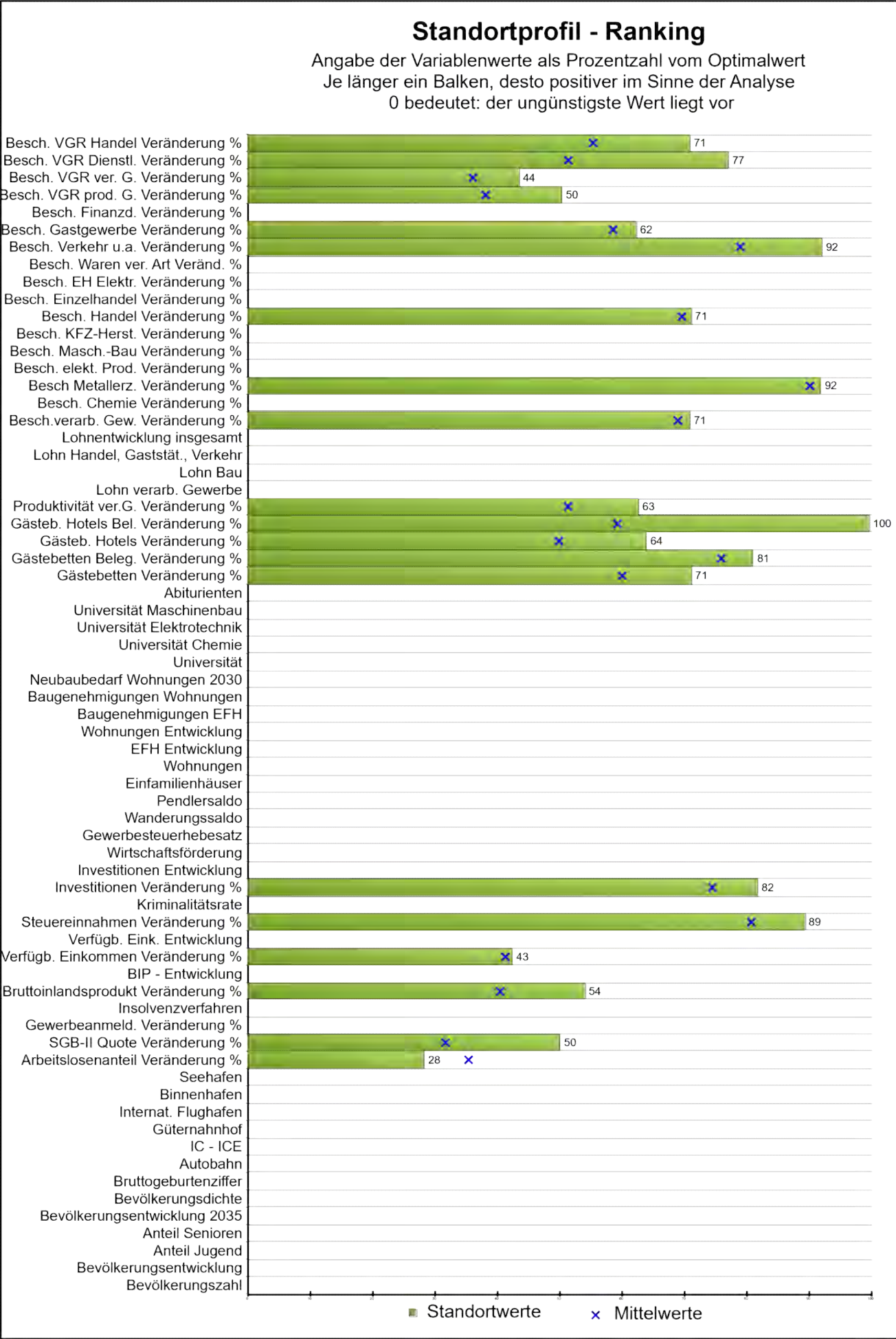

Stadt / Gemeinde	Neuhausen auf den Fildern	Land	Baden-Württemberg
------------------	---------------------------	------	-------------------

Rang	8
------	---

Daten	Minimum	Mittelwert	Maximum
-------	---------	------------	---------

Bevölkerungszahl der Gemeinde:

prozentuale Bevölkerungsentwicklung:

Bevölkerungsanteil unter 20 Jahre in Prozent:

Bevölkerungsanteil über 65 Jahre in Prozent:

Bevölkerungsentwicklung bis 2035 in Prozent:

Bevölkerungsdichte:

Bruttogeburtenziffer:

Entfernung Autobahn:

Entfernung IC-ICE:

Entfernung Güterbahnhof:

Entfernung internationaler Flughafen:

Entfernung Binnenhafen:

Entfernung Seehafen:

Arbeitslosenanteile Veränderung %:	16,19	-8,02	22,24	77,19
------------------------------------	-------	-------	-------	-------

SGB-II-Quote Veränderung %:	4,26	-10,34	-1,09	18,75
-----------------------------	------	--------	-------	-------

Gewerbeanmeld.-Saldo je 1000 Einw. Veränd. %:

Insolvenzverfahren je 1000 Einwohner.:

BIP je Einwohner Veränderung %:	-5,55	-18,59	-1,67	9,87
---------------------------------	-------	--------	-------	------

BIP-Entwicklung je Einwohner:

Verfügbares Einkommen je Einw. Veränderung %:	-0,31	-14,40	-0,03	10,13
---	-------	--------	-------	-------

Verfügbares Einkommen Entwicklung:

Steuereinnahmen Veränderung %:	-24,51	-50,99	-3,01	199,14
--------------------------------	--------	--------	-------	--------

Kriminalitätsrate je 100 Einwohner:

Investitionen je Beschäftigten Veränderung %:	-26,93	-74,56	-7,73	188,32
---	--------	--------	-------	--------

Investitionen-Entwicklung:

Wirtschaftsförderung max. in Prozent:

Gewerbesteuerhebesatz:

Wanderungssaldo in Prozent:

Pendlersaldo in Prozent:

Einfamilienhäuser je 1000 Einwohner:

Wohnungen je 1000 Einwohner:

Einfamilienhäuser-Entwicklung in Prozent:

Wohnungen-Entwicklung in Prozent:

Gemeinde	Neuhausen auf den Fildern	Land	Baden-Württemberg	
Rang	8			
	Daten	Minimum	Mittelwert	Maximum
Baugenehmigungen EFH je 1000 Einwohner:				
Baugenehmigungen Wohnungen je 1000 Einwohner:				
Neubaubedarf Wohnungen 2030-Prognose:				
Entfernung Universität:				
Entfernung Universität Chemie:				
Entfernung Universität Elektrotechnik:				
Entfernung Universität Maschinenbau:				
Abiturienten-Anteil in Prozent:				
Gästebetten je 1000 Einwohner Veränderung %:	-24,94	-78,68	-4,13	108,34
Bettenbelegung Veränderung %:	-41,21	-75,23	-31,88	105,46
Gästebetten Hotels je 1000 Einw. Veränderung %:	-7,45	-19,01	-2,93	13,14
Bettenbelegung Hotels Veränderung %:	-54,51	-54,61	-38,17	-14,15
Produktivität verarb. Gewerbe Veränderung %:	-10,45	-37,77	-2,13	35,61
Lohn Industrie (ohne Bau) p.a.:				
Lohn Baugewerbe p.a.:				
Lohn Handel, Gaststätten, Verkehr:				
Lohn-Entwicklung insges. in Prozent:				
Besch.-Anteil verar. Gewerbe Veränderung %:	-6,07	-61,99	-2,30	130,95
Besch.-Anteil Herst. Chemie Veränderung %:		-7,81	-0,96	7,31
Besch.-Anteil Herst. Metallerzeug. Veränderung %:	-11,75	-54,21	-2,42	477,09
Besch.-Anteil elektronische Erzeug. Veränderung %:		-40,60	-3,28	15,66
Besch.-Anteil Maschinenbau Veränderung %:		-45,26	-3,71	40,24
Besch.-Anteil Herstellung KFZ Veränderung %:		-40,91	-13,54	1,62
Besch.-Anteil Handel Veränderung %:	-1,63	-64,18	1,69	153,29
Besch.-Anteil Einzelhandel Veränderung %:		-39,80	3,23	226,62
Besch.-Anteil EH Elektronik Veränderung %:		-28,89	-1,47	33,56
Besch.-Anteil EH Waren versch. Art Veränderung %:		-33,15	5,07	72,35
Besch.-Anteil Verkehr und Lagerei Veränderung %:	-51,08	-82,64	2,01	321,59
Besch.-Anteil Gastgewerbe Veränderung %:	-13,39	-71,45	-7,67	82,91
Besch.-Anteil Finanz-, Vers. Veränderung %:		-48,54	0,67	160,33
Besch.-Anteil VGR prod. Gewerbe Veränderung %:	-2,78	-7,94	-1,50	2,48
Besch.-Anteil VGR verarb. Gew. Veränderung %:	-3,57	-11,70	-2,50	2,72
Besch.-Anteil VGR Dienstl. Veränderung %:	-2,94	-4,86	-0,78	3,55
Besch.-Anteil Handel, Gastg., Verk. Veränderung %:	-5,24	-11,08	-2,10	9,07

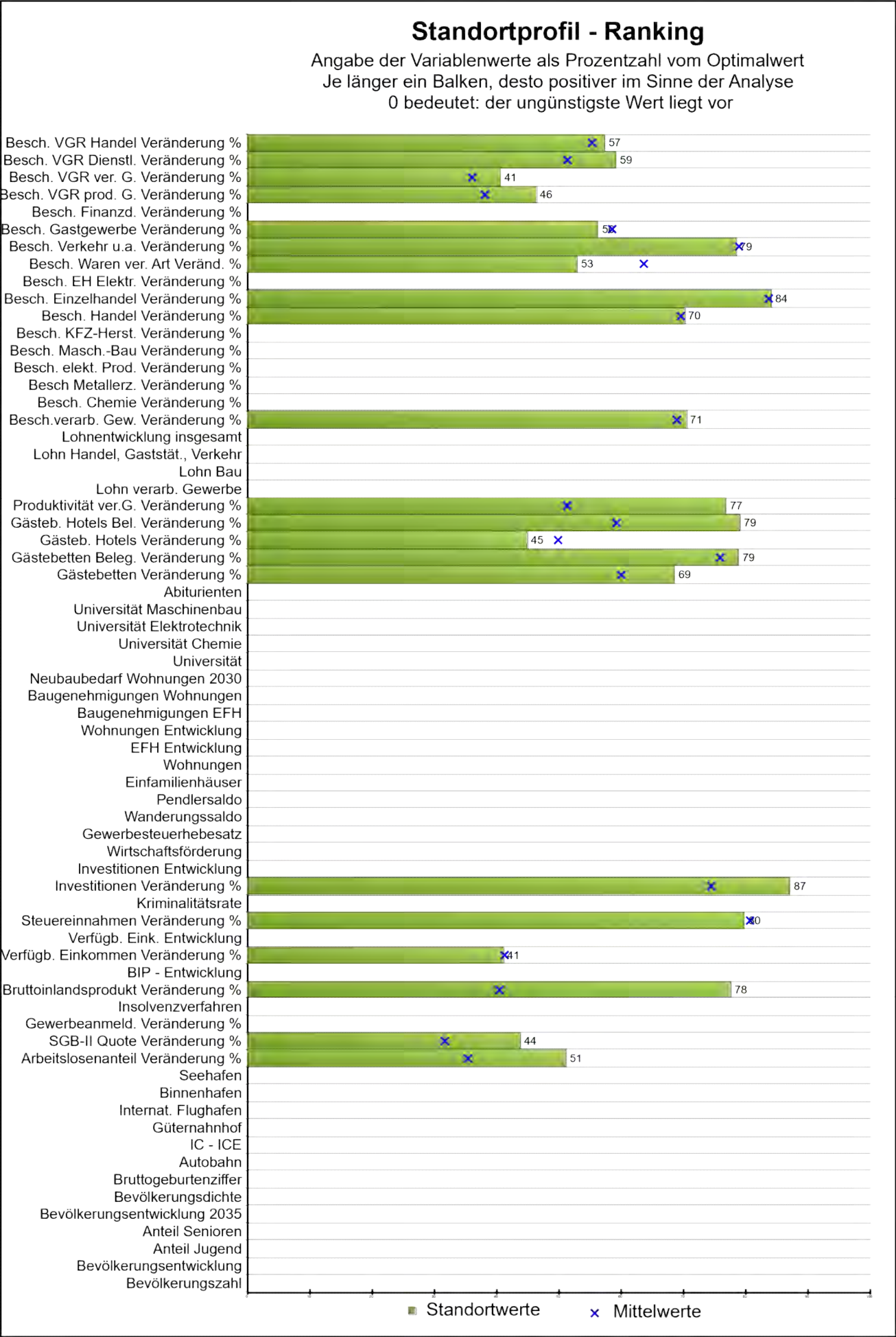

Stadt / Gemeinde **Gernsbach, Stadt** Land **Baden-Württemberg**

Rang **9**

Daten Minimum Mittelwert Maximum

Bevölkerungszahl der Gemeinde:

prozentuale Bevölkerungsentwicklung:

Bevölkerungsanteil unter 20 Jahre in Prozent:

Bevölkerungsanteil über 65 Jahre in Prozent:

Bevölkerungsentwicklung bis 2035 in Prozent:

Bevölkerungsdichte:

Bruttogeburtenziffer:

Entfernung Autobahn:

Entfernung IC-ICE:

Entfernung Güterbahnhof:

Entfernung internationaler Flughafen:

Entfernung Binnenhafen:

Entfernung Seehafen:

Arbeitslosenanteile Veränderung %: 35,67 -8,02 22,24 77,19

SGB-II-Quote Veränderung %: 2,44 -10,34 -1,09 18,75

Gewerbeanmeld.-Saldo je 1000 Einw. Veränd. %:

Insolvenzverfahren je 1000 Einwohner.:

BIP je Einwohner Veränderung %: -12,26 -18,59 -1,67 9,87

BIP-Entwicklung je Einwohner:

Verfügbares Einkommen je Einw. Veränderung %: 0,02 -14,40 -0,03 10,13

Verfügbares Einkommen Entwicklung:

Steuereinnahmen Veränderung %: -0,84 -50,99 -3,01 199,14

Kriminalitätsrate je 100 Einwohner:

Investitionen je Beschäftigten Veränderung %: -41,03 -74,56 -7,73 188,32

Investitionen-Entwicklung:

Wirtschaftsförderung max. in Prozent:

Gewerbesteuerhebesatz:

Wanderungssaldo in Prozent:

Pendlersaldo in Prozent:

Einfamilienhäuser je 1000 Einwohner:

Wohnungen je 1000 Einwohner:

Einfamilienhäuser-Entwicklung in Prozent:

Wohnungen-Entwicklung in Prozent:

Gemeinde	Gernsbach, Stadt		Land	Baden-Württemberg	
Rang	9				
	Daten	Minimum	Mittelwert	Maximum	
Baugenehmigungen EFH je 1000 Einwohner:					
Baugenehmigungen Wohnungen je 1000 Einwohner:					
Neubaubedarf Wohnungen 2030-Prognose:					
Entfernung Universität:					
Entfernung Universität Chemie:					
Entfernung Universität Elektrotechnik:					
Entfernung Universität Maschinenbau:					
Abiturienten-Anteil in Prozent:					
Gästebetten je 1000 Einwohner Veränderung %:	-20,16	-78,68	-4,13	108,34	
Bettenbelegung Veränderung %:	-37,28	-75,23	-31,88	105,46	
Gästebetten Hotels je 1000 Einw. Veränderung %:	-1,34	-19,01	-2,93	13,14	
Bettenbelegung Hotels Veränderung %:	-46,21	-54,61	-38,17	-14,15	
Produktivität verarb. Gewerbe Veränderung %:	-20,91	-37,77	-2,13	35,61	
Lohn Industrie (ohne Bau) p.a.:					
Lohn Baugewerbe p.a.:					
Lohn Handel, Gaststätten, Verkehr:					
Lohn-Entwicklung insges. in Prozent:					
Besch.-Anteil verar. Gewerbe Veränderung %:	-5,28	-61,99	-2,30	130,95	
Besch.-Anteil Herst. Chemie Veränderung %:		-7,81	-0,96	7,31	
Besch.-Anteil Herst. Metallerzeug. Veränderung %:		-54,21	-2,42	477,09	
Besch.-Anteil elektronische Erzeug. Veränderung %:		-40,60	-3,28	15,66	
Besch.-Anteil Maschinenbau Veränderung %:		-45,26	-3,71	40,24	
Besch.-Anteil Herstellung KFZ Veränderung %:		-40,91	-13,54	1,62	
Besch.-Anteil Handel Veränderung %:	0,38	-64,18	1,69	153,29	
Besch.-Anteil Einzelhandel Veränderung %:	2,11	-39,80	3,23	226,62	
Besch.-Anteil EH Elektronik Veränderung %:		-28,89	-1,47	33,56	
Besch.-Anteil EH Waren versch. Art Veränderung %:	16,36	-33,15	5,07	72,35	
Besch.-Anteil Verkehr und Lagerei Veränderung %:	3,92	-82,64	2,01	321,59	
Besch.-Anteil Gastgewerbe Veränderung %:	-4,22	-71,45	-7,67	82,91	
Besch.-Anteil Finanz-, Vers. Veränderung %:		-48,54	0,67	160,33	
Besch.-Anteil VGR prod. Gewerbe Veränderung %:	-2,36	-7,94	-1,50	2,48	
Besch.-Anteil VGR verarb. Gew. Veränderung %:	-3,16	-11,70	-2,50	2,72	
Besch.-Anteil VGR Dienstl. Veränderung %:	-1,43	-4,86	-0,78	3,55	
Besch.-Anteil Handel, Gastg., Verk. Veränderung %:	-2,51	-11,08	-2,10	9,07	

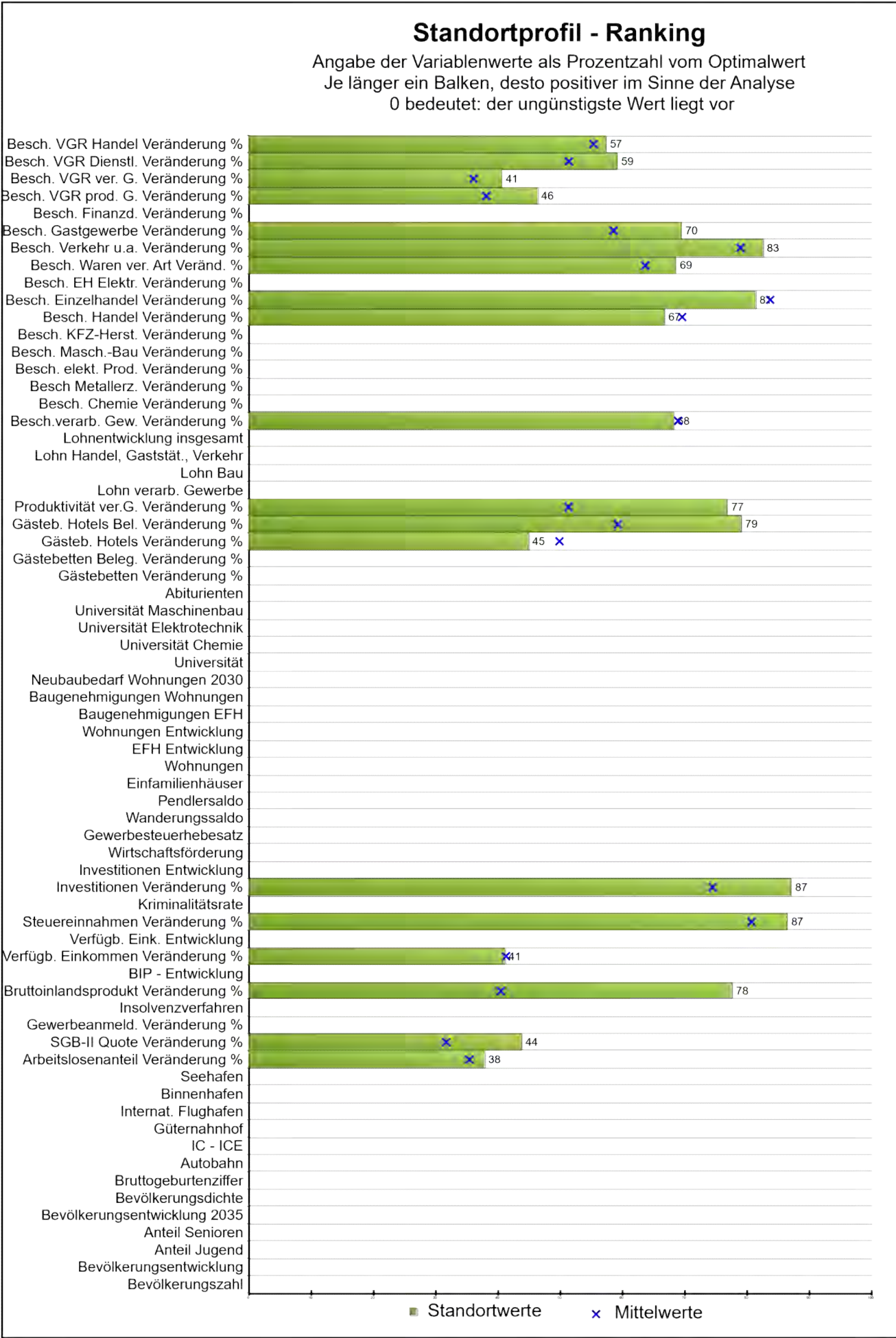

Stadt / Gemeinde	Durmersheim	Land	Baden-Württemberg	
Rang	10			
	Daten	Minimum	Mittelwert	Maximum
Bevölkerungszahl der Gemeinde:				
prozentuale Bevölkerungsentwicklung:				
Bevölkerungsanteil unter 20 Jahre in Prozent:				
Bevölkerungsanteil über 65 Jahre in Prozent:				
Bevölkerungsentwicklung bis 2035 in Prozent:				
Bevölkerungsdichte:				
Bruttogeburtenziffer:				
Entfernung Autobahn:				
Entfernung IC-ICE:				
Entfernung Güterbahnhof:				
Entfernung internationaler Flughafen:				
Entfernung Binnenhafen:				
Entfernung Seehafen:				
Arbeitslosenanteile Veränderung %:	24,32	-8,02	22,24	77,19
SGB-II-Quote Veränderung %:	2,44	-10,34	-1,09	18,75
Gewerbeanmeld.-Saldo je 1000 Einw. Veränd. %:				
Insolvenzverfahren je 1000 Einwohner.:				
BIP je Einwohner Veränderung %:	-12,26	-18,59	-1,67	9,87
BIP-Entwicklung je Einwohner:				
Verfügbares Einkommen je Einw. Veränderung %:	0,02	-14,40	-0,03	10,13
Verfügbares Einkommen Entwicklung:				
Steuereinnahmen Veränderung %:	-17,48	-50,99	-3,01	199,14
Kriminalitätsrate je 100 Einwohner:				
Investitionen je Beschäftigten Veränderung %:	-41,03	-74,56	-7,73	188,32
Investitionen-Entwicklung:				
Wirtschaftsförderung max. in Prozent:				
Gewerbesteuerhebesatz:				
Wanderungssaldo in Prozent:				
Pendlersaldo in Prozent:				
Einfamilienhäuser je 1000 Einwohner:				
Wohnungen je 1000 Einwohner:				
Einfamilienhäuser-Entwicklung in Prozent:				
Wohnungen-Entwicklung in Prozent:				

Gemeinde	Durmersheim	Land	Baden-Württemberg	
Rang	10			
	Daten	Minimum	Mittelwert	Maximum
Baugenehmigungen EFH je 1000 Einwohner:				
Baugenehmigungen Wohnungen je 1000 Einwohner:				
Neubaubedarf Wohnungen 2030-Prognose:				
Entfernung Universität:				
Entfernung Universität Chemie:				
Entfernung Universität Elektrotechnik:				
Entfernung Universität Maschinenbau:				
Abiturienten-Anteil in Prozent:				
Gästebetten je 1000 Einwohner Veränderung %:		-78,68	-4,13	108,34
Bettenbelegung Veränderung %:		-75,23	-31,88	105,46
Gästebetten Hotels je 1000 Einw. Veränderung %:	-1,34	-19,01	-2,93	13,14
Bettenbelegung Hotels Veränderung %:	-46,21	-54,61	-38,17	-14,15
Produktivität verarb. Gewerbe Veränderung %:	-20,91	-37,77	-2,13	35,61
Lohn Industrie (ohne Bau) p.a.:				
Lohn Baugewerbe p.a.:				
Lohn Handel, Gaststätten, Verkehr:				
Lohn-Entwicklung insges. in Prozent:				
Besch.-Anteil verar. Gewerbe Veränderung %:	-0,88	-61,99	-2,30	130,95
Besch.-Anteil Herst. Chemie Veränderung %:		-7,81	-0,96	7,31
Besch.-Anteil Herst. Metallzeug. Veränderung %:		-54,21	-2,42	477,09
Besch.-Anteil elektronische Erzeug. Veränderung %:		-40,60	-3,28	15,66
Besch.-Anteil Maschinenbau Veränderung %:		-45,26	-3,71	40,24
Besch.-Anteil Herstellung KFZ Veränderung %:		-40,91	-13,54	1,62
Besch.-Anteil Handel Veränderung %:	7,82	-64,18	1,69	153,29
Besch.-Anteil Einzelhandel Veränderung %:	9,51	-39,80	3,23	226,62
Besch.-Anteil EH Elektronik Veränderung %:		-28,89	-1,47	33,56
Besch.-Anteil EH Waren versch. Art Veränderung %:	-0,16	-33,15	5,07	72,35
Besch.-Anteil Verkehr und Lagerei Veränderung %:	-12,64	-82,64	2,01	321,59
Besch.-Anteil Gastgewerbe Veränderung %:	-24,56	-71,45	-7,67	82,91
Besch.-Anteil Finanz-, Vers. Veränderung %:		-48,54	0,67	160,33
Besch.-Anteil VGR prod. Gewerbe Veränderung %:	-2,36	-7,94	-1,50	2,48
Besch.-Anteil VGR verarb. Gew. Veränderung %:	-3,16	-11,70	-2,50	2,72
Besch.-Anteil VGR Dienstl. Veränderung %:	-1,43	-4,86	-0,78	3,55
Besch.-Anteil Handel, Gastg., Verk. Veränderung %:	-2,51	-11,08	-2,10	9,07

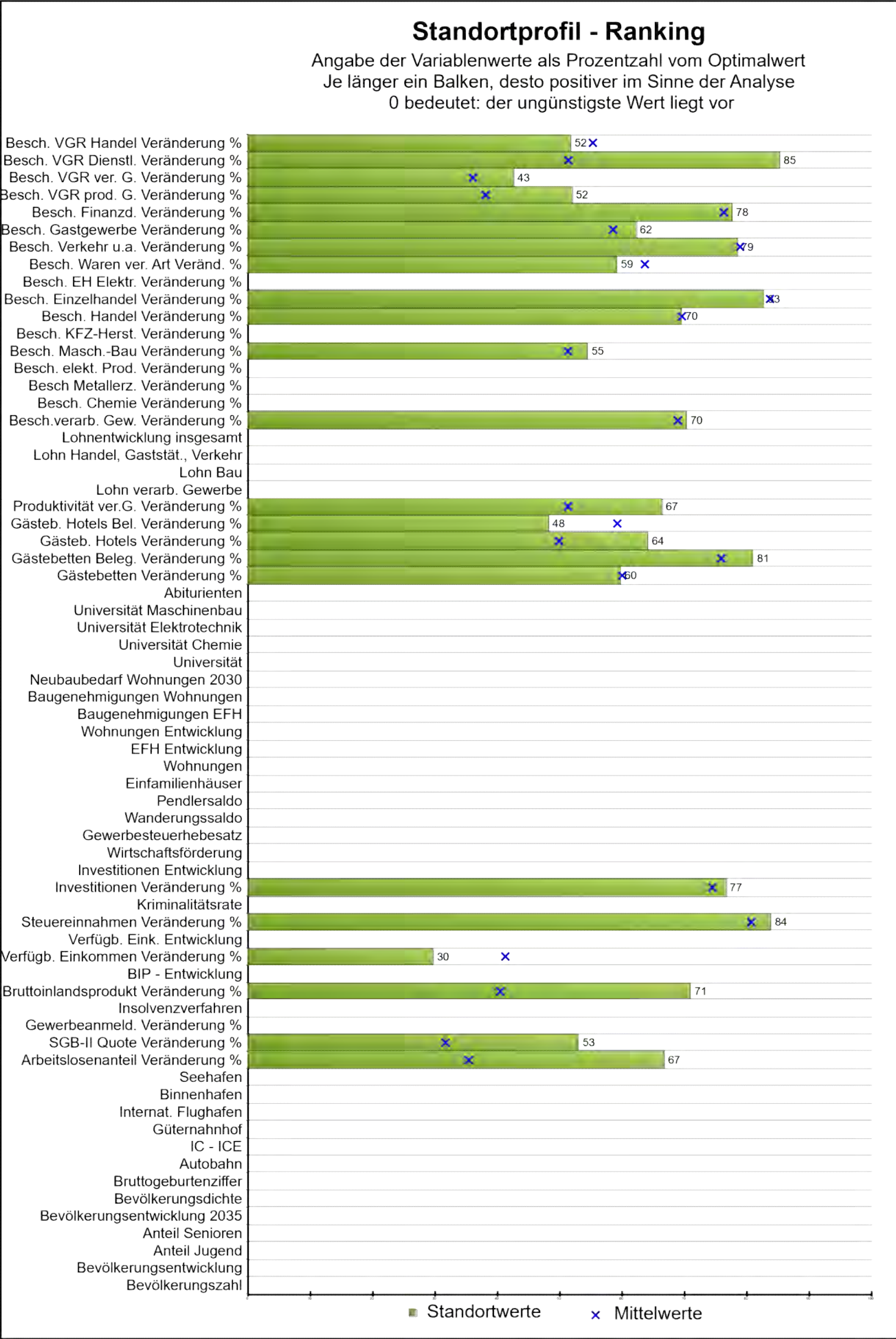

Stadt / Gemeinde	Trossingen, Stadt		Land	Baden-Württemberg	
Rang	11				
	Daten	Minimum	Mittelwert	Maximum	
Bevölkerungszahl der Gemeinde:					
prozentuale Bevölkerungsentwicklung:					
Bevölkerungsanteil unter 20 Jahre in Prozent:					
Bevölkerungsanteil über 65 Jahre in Prozent:					
Bevölkerungsentwicklung bis 2035 in Prozent:					
Bevölkerungsdichte:					
Bruttogeburtenziffer:					
Entfernung Autobahn:					
Entfernung IC-ICE:					
Entfernung Güterbahnhof:					
Entfernung internationaler Flughafen:					
Entfernung Binnenhafen:					
Entfernung Seehafen:					
Arbeitslosenanteile Veränderung %:	48,96	-8,02	22,24	77,19	
SGB-II-Quote Veränderung %:	5,13	-10,34	-1,09	18,75	
Gewerbeanmeld.-Saldo je 1000 Einw. Veränd. %:					
Insolvenzverfahren je 1000 Einwohner.:					
BIP je Einwohner Veränderung %:	-10,37	-18,59	-1,67	9,87	
BIP-Entwicklung je Einwohner:					
Verfügbares Einkommen je Einw. Veränderung %:	2,81	-14,40	-0,03	10,13	
Verfügbares Einkommen Entwicklung:					
Steuereinnahmen Veränderung %:	-11,01	-50,99	-3,01	199,14	
Kriminalitätsrate je 100 Einwohner:					
Investitionen je Beschäftigten Veränderung %:	-13,62	-74,56	-7,73	188,32	
Investitionen-Entwicklung:					
Wirtschaftsförderung max. in Prozent:					
Gewerbesteuerhebesatz:					
Wanderungssaldo in Prozent:					
Pendlersaldo in Prozent:					
Einfamilienhäuser je 1000 Einwohner:					
Wohnungen je 1000 Einwohner:					
Einfamilienhäuser-Entwicklung in Prozent:					
Wohnungen-Entwicklung in Prozent:					

Gemeinde	Trossingen, Stadt		Land	Baden-Württemberg	
Rang	11				
	Daten	Minimum	Mittelwert	Maximum	
Baugenehmigungen EFH je 1000 Einwohner:					
Baugenehmigungen Wohnungen je 1000 Einwohner:					
Neubaubedarf Wohnungen 2030-Prognose:					
Entfernung Universität:					
Entfernung Universität Chemie:					
Entfernung Universität Elektrotechnik:					
Entfernung Universität Maschinenbau:					
Abiturienten-Anteil in Prozent:					
Gästebetten je 1000 Einwohner Veränderung %:	-3,69	-78,68	-4,13	108,34	
Bettenbelegung Veränderung %:	-41,18	-75,23	-31,88	105,46	
Gästebetten Hotels je 1000 Einw. Veränderung %:	-7,52	-19,01	-2,93	13,14	
Bettenbelegung Hotels Veränderung %:	-33,71	-54,61	-38,17	-14,15	
Produktivität verarb. Gewerbe Veränderung %:	-13,20	-37,77	-2,13	35,61	
Lohn Industrie (ohne Bau) p.a.:					
Lohn Baugewerbe p.a.:					
Lohn Handel, Gaststätten, Verkehr:					
Lohn-Entwicklung insges. in Prozent:					
Besch.-Anteil verar. Gewerbe Veränderung %:	-5,02	-61,99	-2,30	130,95	
Besch.-Anteil Herst. Chemie Veränderung %:		-7,81	-0,96	7,31	
Besch.-Anteil Herst. Metallerzeug. Veränderung %:		-54,21	-2,42	477,09	
Besch.-Anteil elektronische Erzeug. Veränderung %:		-40,60	-3,28	15,66	
Besch.-Anteil Maschinenbau Veränderung %:	-6,44	-45,26	-3,71	40,24	
Besch.-Anteil Herstellung KFZ Veränderung %:		-40,91	-13,54	1,62	
Besch.-Anteil Handel Veränderung %:	1,71	-64,18	1,69	153,29	
Besch.-Anteil Einzelhandel Veränderung %:	5,80	-39,80	3,23	226,62	
Besch.-Anteil EH Elektronik Veränderung %:		-28,89	-1,47	33,56	
Besch.-Anteil EH Waren versch. Art Veränderung %:	9,77	-33,15	5,07	72,35	
Besch.-Anteil Verkehr und Lagerei Veränderung %:	3,86	-82,64	2,01	321,59	
Besch.-Anteil Gastgewerbe Veränderung %:	-13,36	-71,45	-7,67	82,91	
Besch.-Anteil Finanz-, Vers. Veränderung %:	-2,20	-48,54	0,67	160,33	
Besch.-Anteil VGR prod. Gewerbe Veränderung %:	-2,95	-7,94	-1,50	2,48	
Besch.-Anteil VGR verarb. Gew. Veränderung %:	-3,44	-11,70	-2,50	2,72	
Besch.-Anteil VGR Dienstl. Veränderung %:	-3,63	-4,86	-0,78	3,55	
Besch.-Anteil Handel, Gastg., Verk. Veränderung %:	-1,39	-11,08	-2,10	9,07	

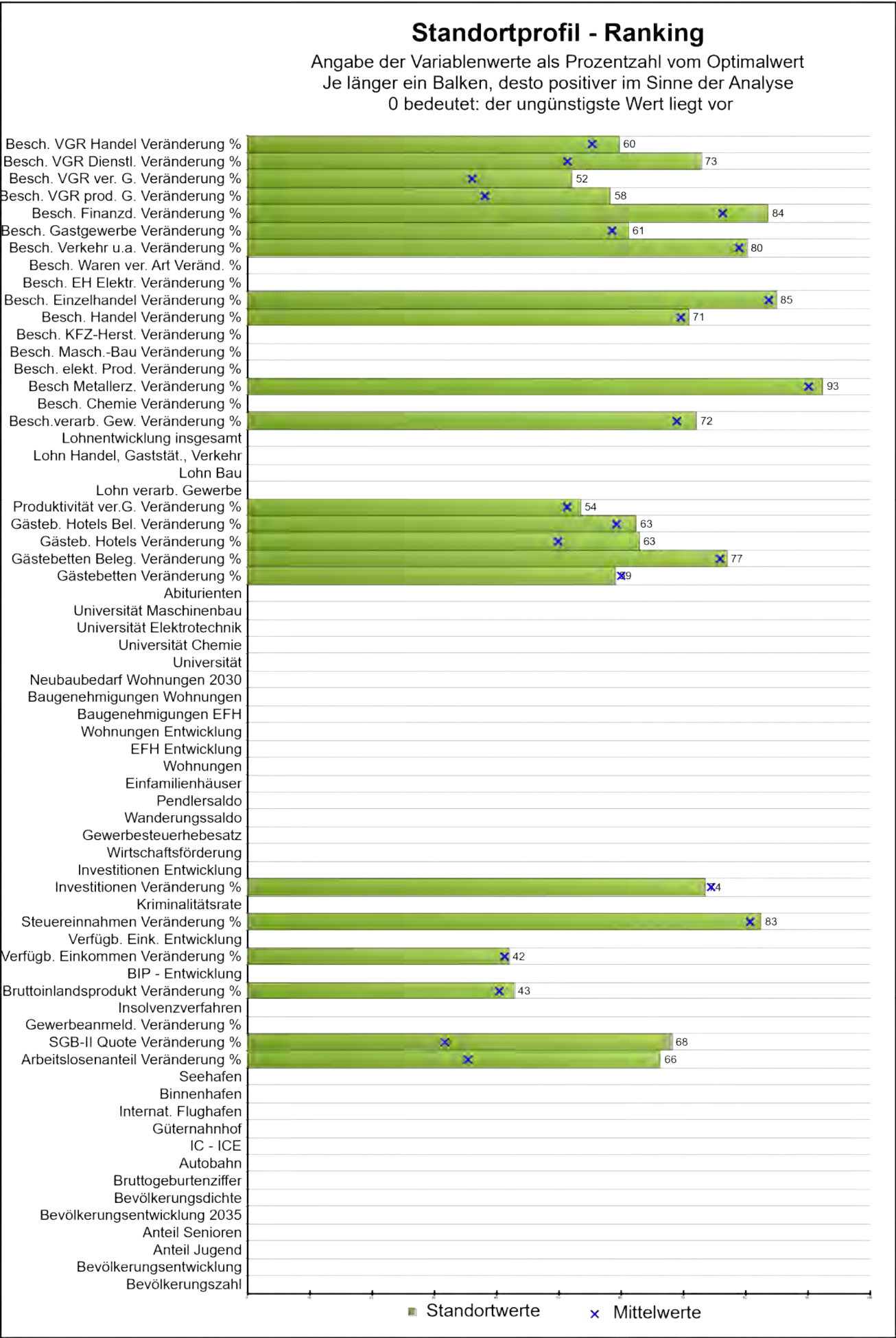

Stadt / Gemeinde	Bad Dürkheim, Stadt	Land	Baden-Württemberg		
Rang	12				
	Daten	Minimum	Mittelwert	Maximum	
Bevölkerungszahl der Gemeinde:					
prozentuale Bevölkerungsentwicklung:					
Bevölkerungsanteil unter 20 Jahre in Prozent:					
Bevölkerungsanteil über 65 Jahre in Prozent:					
Bevölkerungsentwicklung bis 2035 in Prozent:					
Bevölkerungsdichte:					
Bruttogeburtenziffer:					
Entfernung Autobahn:					
Entfernung IC-ICE:					
Entfernung Güterbahnhof:					
Entfernung internationaler Flughafen:					
Entfernung Binnenhafen:					
Entfernung Seehafen:					
Arbeitslosenanteile Veränderung %:	48,62	-8,02	22,24	77,19	
SGB-II-Quote Veränderung %:	9,52	-10,34	-1,09	18,75	
Gewerbeanmeld.-Saldo je 1000 Einw. Veränd. %:					
Insolvenzverfahren je 1000 Einwohner.:					
BIP je Einwohner Veränderung %:	-2,35	-18,59	-1,67	9,87	
BIP-Entwicklung je Einwohner:					
Verfügbares Einkommen je Einw. Veränderung %:	-0,20	-14,40	-0,03	10,13	
Verfügbares Einkommen Entwicklung:					
Steuereinnahmen Veränderung %:	-7,54	-50,99	-3,01	199,14	
Kriminalitätsrate je 100 Einwohner:					
Investitionen je Beschäftigten Veränderung %:	-5,28	-74,56	-7,73	188,32	
Investitionen-Entwicklung:					
Wirtschaftsförderung max. in Prozent:					
Gewerbsteuerhebesatz:					
Wanderungssaldo in Prozent:					
Pendlersaldo in Prozent:					
Einfamilienhäuser je 1000 Einwohner:					
Wohnungen je 1000 Einwohner:					
Einfamilienhäuser-Entwicklung in Prozent:					
Wohnungen-Entwicklung in Prozent:					

Gemeinde	Bad Dürkheim, Stadt	Land	Baden-Württemberg	
Rang	12			
	Daten	Minimum	Mittelwert	Maximum
Baugenehmigungen EFH je 1000 Einwohner:				
Baugenehmigungen Wohnungen je 1000 Einwohner:				
Neubaubedarf Wohnungen 2030-Prognose:				
Entfernung Universität:				
Entfernung Universität Chemie:				
Entfernung Universität Elektrotechnik:				
Entfernung Universität Maschinenbau:				
Abiturienten-Anteil in Prozent:				
Gästebetten je 1000 Einwohner Veränderung %:	-2,38	-78,68	-4,13	108,34
Bettenbelegung Veränderung %:	-33,89	-75,23	-31,88	105,46
Gästebetten Hotels je 1000 Einw. Veränderung %:	-7,14	-19,01	-2,93	13,14
Bettenbelegung Hotels Veränderung %:	-39,48	-54,61	-38,17	-14,15
Produktivität verarb. Gewerbe Veränderung %:	-3,76	-37,77	-2,13	35,61
Lohn Industrie (ohne Bau) p.a.:				
Lohn Baugewerbe p.a.:				
Lohn Handel, Gaststätten, Verkehr:				
Lohn-Entwicklung insges. in Prozent:				
Besch.-Anteil verar. Gewerbe Veränderung %:	-8,44	-61,99	-2,30	130,95
Besch.-Anteil Herst. Chemie Veränderung %:		-7,81	-0,96	7,31
Besch.-Anteil Herst. Metallerzeug. Veränderung %:	-14,49	-54,21	-2,42	477,09
Besch.-Anteil elektronische Erzeug. Veränderung %:		-40,60	-3,28	15,66
Besch.-Anteil Maschinenbau Veränderung %:		-45,26	-3,71	40,24
Besch.-Anteil Herstellung KFZ Veränderung %:		-40,91	-13,54	1,62
Besch.-Anteil Handel Veränderung %:	-1,15	-64,18	1,69	153,29
Besch.-Anteil Einzelhandel Veränderung %:	-0,05	-39,80	3,23	226,62
Besch.-Anteil EH Elektronik Veränderung %:		-28,89	-1,47	33,56
Besch.-Anteil EH Waren versch. Art Veränderung %:		-33,15	5,07	72,35
Besch.-Anteil Verkehr und Lagerei Veränderung %:	-3,11	-82,64	2,01	321,59
Besch.-Anteil Gastgewerbe Veränderung %:	-11,78	-71,45	-7,67	82,91
Besch.-Anteil Finanz-, Vers. Veränderung %:	-14,63	-48,54	0,67	160,33
Besch.-Anteil VGR prod. Gewerbe Veränderung %:	-3,60	-7,94	-1,50	2,48
Besch.-Anteil VGR verarb. Gew. Veränderung %:	-4,82	-11,70	-2,50	2,72
Besch.-Anteil VGR Dienstl. Veränderung %:	-2,58	-4,86	-0,78	3,55
Besch.-Anteil Handel, Gastg., Verk. Veränderung %:	-2,99	-11,08	-2,10	9,07

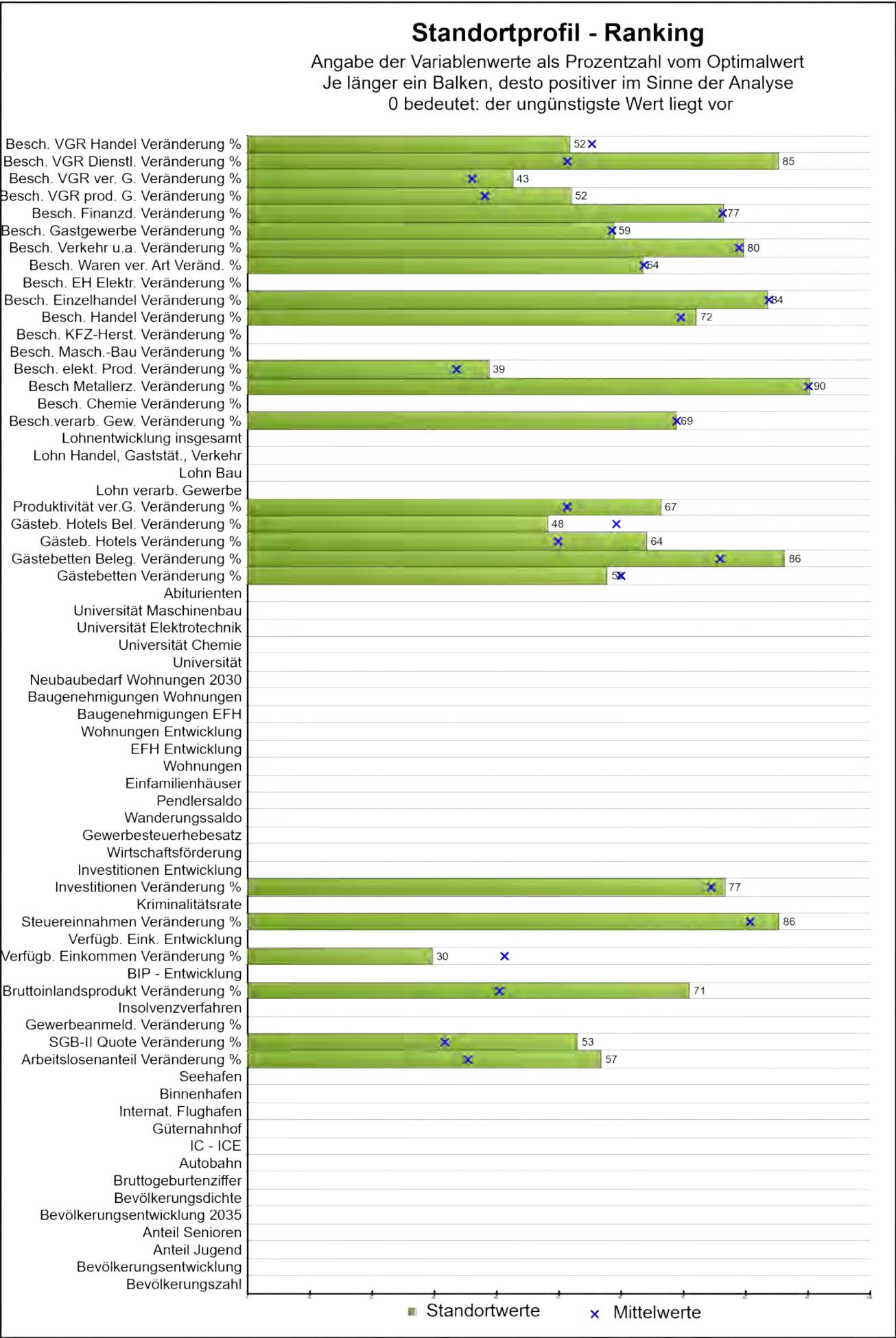

Stadt / Gemeinde **Spaichingen, Stadt** Land **Baden-Württemberg**

Rang **13**

Daten Minimum Mittelwert Maximum

Bevölkerungszahl der Gemeinde:

prozentuale Bevölkerungsentwicklung:

Bevölkerungsanteil unter 20 Jahre in Prozent:

Bevölkerungsanteil über 65 Jahre in Prozent:

Bevölkerungsentwicklung bis 2035 in Prozent:

Bevölkerungsdichte:

Bruttogeburtenziffer:

Entfernung Autobahn:

Entfernung IC-ICE:

Entfernung Güterbahnhof:

Entfernung internationaler Flughafen:

Entfernung Binnenhafen:

Entfernung Seehafen:

Arbeitslosenanteile Veränderung %: 40,51 -8,02 22,24 77,19

SGB-II-Quote Veränderung %: 5,13 -10,34 -1,09 18,75

Gewerbeanmeld.-Saldo je 1000 Einw. Veränd. %:

Insolvenzverfahren je 1000 Einwohner.:

BIP je Einwohner Veränderung %: -10,37 -18,59 -1,67 9,87

BIP-Entwicklung je Einwohner:

Verfügbares Einkommen je Einw. Veränderung %: 2,81 -14,40 -0,03 10,13

Verfügbares Einkommen Entwicklung:

Steuereinnahmen Veränderung %: -14,75 -50,99 -3,01 199,14

Kriminalitätsrate je 100 Einwohner:

Investitionen je Beschäftigten Veränderung %: -13,62 -74,56 -7,73 188,32

Investitionen-Entwicklung:

Wirtschaftsförderung max. in Prozent:

Gewerbesteuerhebesatz:

Wanderungssaldo in Prozent:

Pendlersaldo in Prozent:

Einfamilienhäuser je 1000 Einwohner:

Wohnungen je 1000 Einwohner:

Einfamilienhäuser-Entwicklung in Prozent:

Wohnungen-Entwicklung in Prozent:

Gemeinde	Spaichingen, Stadt	Land	Baden-Württemberg	
Rang	13			
	Daten	Minimum	Mittelwert	Maximum
Baugenehmigungen EFH je 1000 Einwohner:				
Baugenehmigungen Wohnungen je 1000 Einwohner:				
Neubaubedarf Wohnungen 2030-Prognose:				
Entfernung Universität:				
Entfernung Universität Chemie:				
Entfernung Universität Elektrotechnik:				
Entfernung Universität Maschinenbau:				
Abiturienten-Anteil in Prozent:				
Gästebetten je 1000 Einwohner Veränderung %:	-0,01	-78,68	-4,13	108,34
Bettenbelegung Veränderung %:	-50,75	-75,23	-31,88	105,46
Gästebetten Hotels je 1000 Einw. Veränderung %:	-7,52	-19,01	-2,93	13,14
Bettenbelegung Hotels Veränderung %:	-33,71	-54,61	-38,17	-14,15
Produktivität verarb. Gewerbe Veränderung %:	-13,20	-37,77	-2,13	35,61
Lohn Industrie (ohne Bau) p.a.:				
Lohn Baugewerbe p.a.:				
Lohn Handel, Gaststätten, Verkehr:				
Lohn-Entwicklung insges. in Prozent:				
Besch.-Anteil verar. Gewerbe Veränderung %:	-2,35	-61,99	-2,30	130,95
Besch.-Anteil Herst. Chemie Veränderung %:		-7,81	-0,96	7,31
Besch.-Anteil Herst. Metallerzeug. Veränderung %:	-3,36	-54,21	-2,42	477,09
Besch.-Anteil elektronische Erzeug. Veränderung %:	-6,21	-40,60	-3,28	15,66
Besch.-Anteil Maschinenbau Veränderung %:		-45,26	-3,71	40,24
Besch.-Anteil Herstellung KFZ Veränderung %:		-40,91	-13,54	1,62
Besch.-Anteil Handel Veränderung %:	-3,86	-64,18	1,69	153,29
Besch.-Anteil Einzelhandel Veränderung %:	3,82	-39,80	3,23	226,62
Besch.-Anteil EH Elektronik Veränderung %:		-28,89	-1,47	33,56
Besch.-Anteil EH Waren versch. Art Veränderung %:	5,19	-33,15	5,07	72,35
Besch.-Anteil Verkehr und Lagerei Veränderung %:	-0,94	-82,64	2,01	321,59
Besch.-Anteil Gastgewerbe Veränderung %:	-8,28	-71,45	-7,67	82,91
Besch.-Anteil Finanz-, Vers. Veränderung %:	0,38	-48,54	0,67	160,33
Besch.-Anteil VGR prod. Gewerbe Veränderung %:	-2,95	-7,94	-1,50	2,48
Besch.-Anteil VGR verarb. Gew. Veränderung %:	-3,44	-11,70	-2,50	2,72
Besch.-Anteil VGR Dienstl. Veränderung %:	-3,63	-4,86	-0,78	3,55
Besch.-Anteil Handel, Gastg., Verk. Veränderung %:	-1,39	-11,08	-2,10	9,07

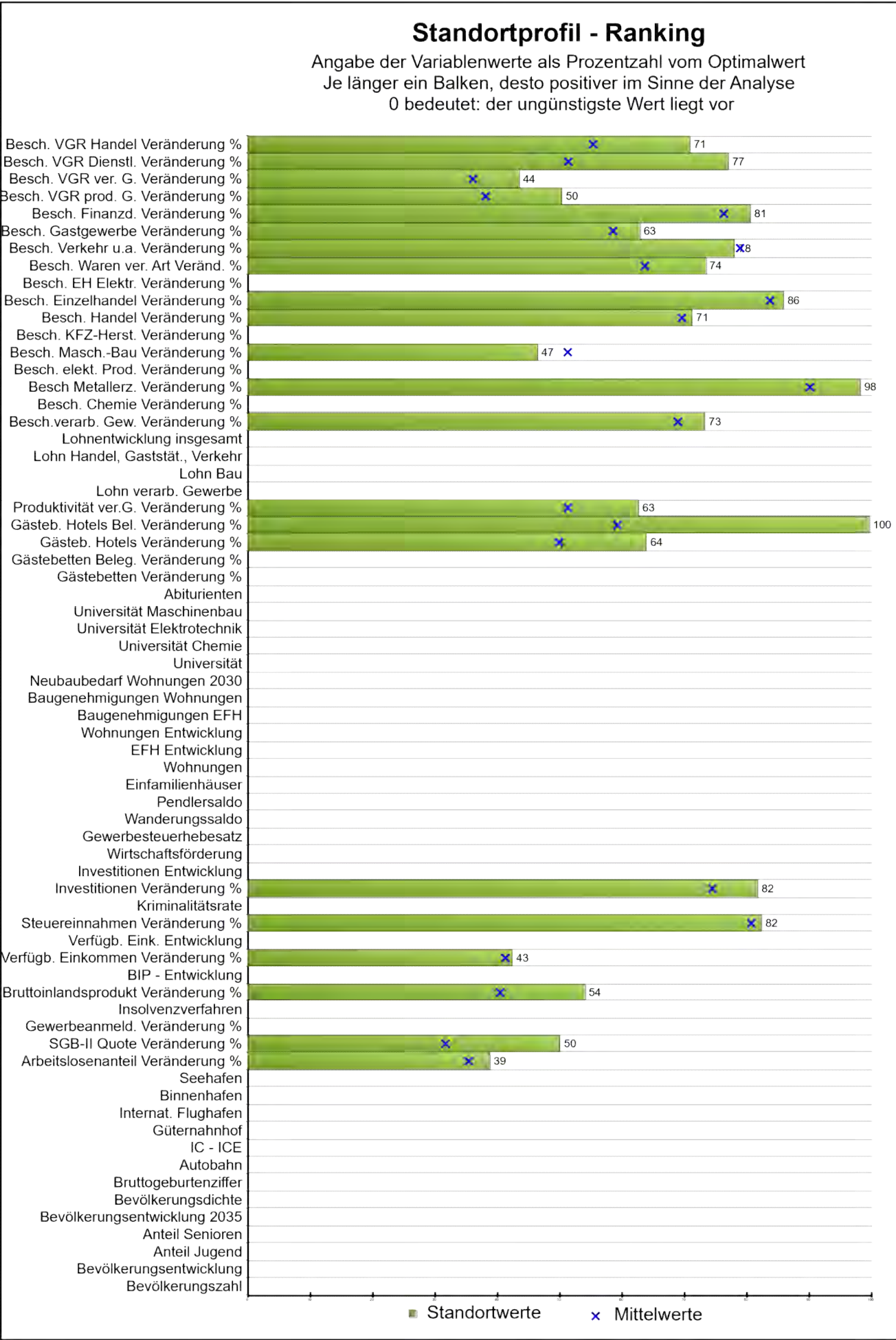

Stadt / Gemeinde **Wendlingen am Neckar, Stadt** Land **Baden-Württemberg**

Rang **14**

Daten Minimum Mittelwert Maximum

Bevölkerungszahl der Gemeinde:

prozentuale Bevölkerungsentwicklung:

Bevölkerungsanteil unter 20 Jahre in Prozent:

Bevölkerungsanteil über 65 Jahre in Prozent:

Bevölkerungsentwicklung bis 2035 in Prozent:

Bevölkerungsdichte:

Bruttogeburtenziffer:

Entfernung Autobahn:

Entfernung IC-ICE:

Entfernung Güterbahnhof:

Entfernung internationaler Flughafen:

Entfernung Binnenhafen:

Entfernung Seehafen:

Arbeitslosenanteile Veränderung %: 25,13 -8,02 22,24 77,19

SGB-II-Quote Veränderung %: 4,26 -10,34 -1,09 18,75

Gewerbeanmeld.-Saldo je 1000 Einw. Veränd. %:

Insolvenzverfahren je 1000 Einwohner.:

BIP je Einwohner Veränderung %: -5,55 -18,59 -1,67 9,87

BIP-Entwicklung je Einwohner:

Verfügbares Einkommen je Einw. Veränderung %: -0,31 -14,40 -0,03 10,13

Verfügbares Einkommen Entwicklung:

Steuereinnahmen Veränderung %: -7,21 -50,99 -3,01 199,14

Kriminalitätsrate je 100 Einwohner:

Investitionen je Beschäftigten Veränderung %: -26,93 -74,56 -7,73 188,32

Investitionen-Entwicklung:

Wirtschaftsförderung max. in Prozent:

Gewerbesteuerhebesatz:

Wanderungssaldo in Prozent:

Pendlersaldo in Prozent:

Einfamilienhäuser je 1000 Einwohner:

Wohnungen je 1000 Einwohner:

Einfamilienhäuser-Entwicklung in Prozent:

Wohnungen-Entwicklung in Prozent:

Gemeinde	Wendlingen am Neckar, Stadt	Land	Baden-Württemberg		
Rang	14				
	Daten	Minimum	Mittelwert	Maximum	
Baugenehmigungen EFH je 1000 Einwohner:					
Baugenehmigungen Wohnungen je 1000 Einwohner:					
Neubaubedarf Wohnungen 2030-Prognose:					
Entfernung Universität:					
Entfernung Universität Chemie:					
Entfernung Universität Elektrotechnik:					
Entfernung Universität Maschinenbau:					
Abiturienten-Anteil in Prozent:					
Gästebetten je 1000 Einwohner Veränderung %:		-78,68	-4,13	108,34	
Bettenbelegung Veränderung %:		-75,23	-31,88	105,46	
Gästebetten Hotels je 1000 Einw. Veränderung %:	-7,45	-19,01	-2,93	13,14	
Bettenbelegung Hotels Veränderung %:	-54,51	-54,61	-38,17	-14,15	
Produktivität verarb. Gewerbe Veränderung %:	-10,45	-37,77	-2,13	35,61	
Lohn Industrie (ohne Bau) p.a.:					
Lohn Baugewerbe p.a.:					
Lohn Handel, Gaststätten, Verkehr:					
Lohn-Entwicklung insges. in Prozent:					
Besch.-Anteil verar. Gewerbe Veränderung %:	-10,70	-61,99	-2,30	130,95	
Besch.-Anteil Herst. Chemie Veränderung %:		-7,81	-0,96	7,31	
Besch.-Anteil Herst. Metallzeug. Veränderung %:	-45,39	-54,21	-2,42	477,09	
Besch.-Anteil elektronische Erzeug. Veränderung %:		-40,60	-3,28	15,66	
Besch.-Anteil Maschinenbau Veränderung %:	0,40	-45,26	-3,71	40,24	
Besch.-Anteil Herstellung KFZ Veränderung %:		-40,91	-13,54	1,62	
Besch.-Anteil Handel Veränderung %:	-1,99	-64,18	1,69	153,29	
Besch.-Anteil Einzelhandel Veränderung %:	-2,55	-39,80	3,23	226,62	
Besch.-Anteil EH Elektronik Veränderung %:		-28,89	-1,47	33,56	
Besch.-Anteil EH Waren versch. Art Veränderung %:	-5,24	-33,15	5,07	72,35	
Besch.-Anteil Verkehr und Lagerei Veränderung %:	5,46	-82,64	2,01	321,59	
Besch.-Anteil Gastgewerbe Veränderung %:	-14,28	-71,45	-7,67	82,91	
Besch.-Anteil Finanz-, Vers. Veränderung %:	-8,27	-48,54	0,67	160,33	
Besch.-Anteil VGR prod. Gewerbe Veränderung %:	-2,78	-7,94	-1,50	2,48	
Besch.-Anteil VGR verarb. Gew. Veränderung %:	-3,57	-11,70	-2,50	2,72	
Besch.-Anteil VGR Dienstl. Veränderung %:	-2,94	-4,86	-0,78	3,55	
Besch.-Anteil Handel, Gastg., Verk. Veränderung %:	-5,24	-11,08	-2,10	9,07	

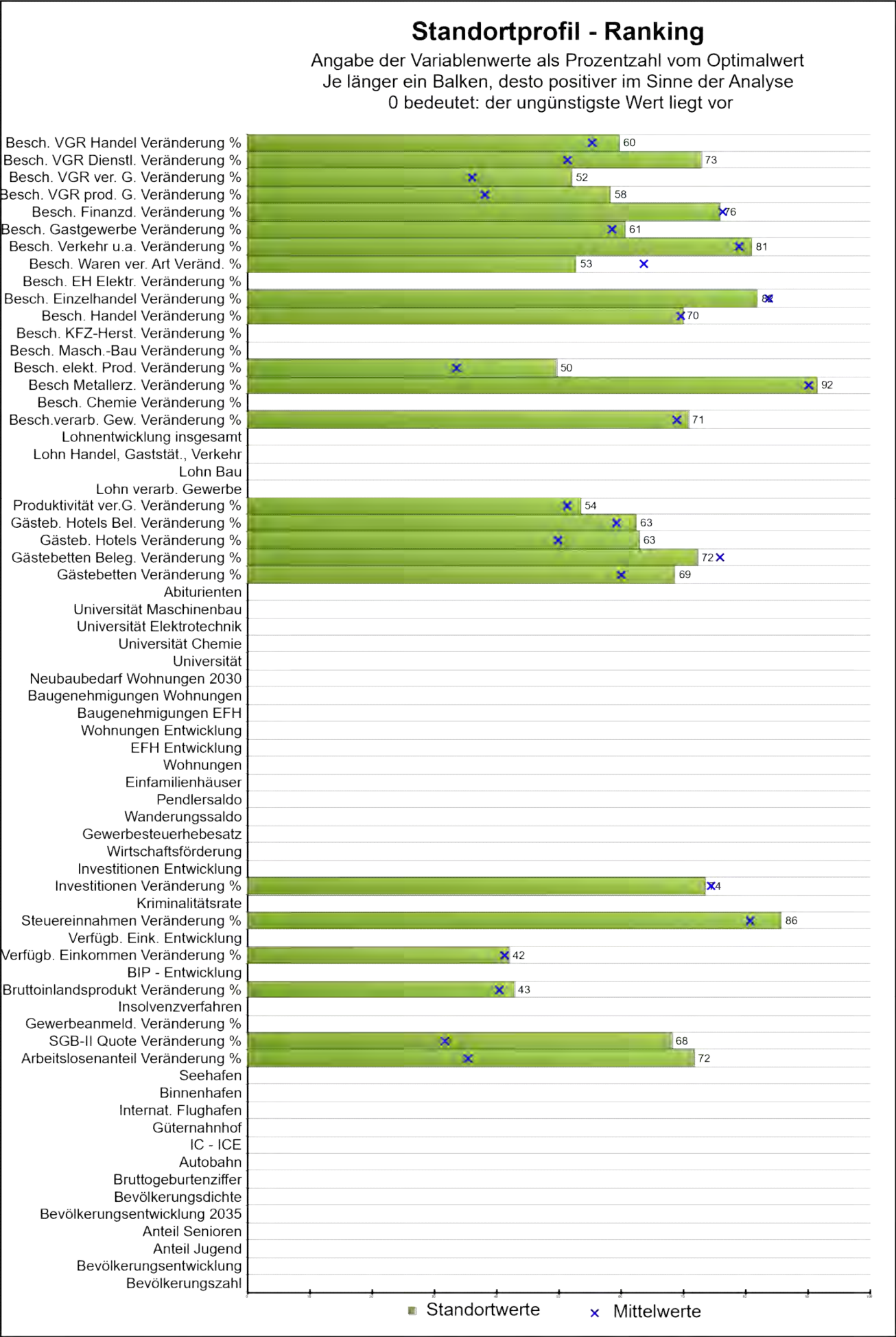

Stadt / Gemeinde **St. Georgen im Schwarzwald, Stadt** Land **Baden-Württemberg**

Rang **15**

Daten Minimum Mittelwert Maximum

Bevölkerungszahl der Gemeinde:

prozentuale Bevölkerungsentwicklung:

Bevölkerungsanteil unter 20 Jahre in Prozent:

Bevölkerungsanteil über 65 Jahre in Prozent:

Bevölkerungsentwicklung bis 2035 in Prozent:

Bevölkerungsdichte:

Bruttogeburtenziffer:

Entfernung Autobahn:

Entfernung IC-ICE:

Entfernung Güterbahnhof:

Entfernung internationaler Flughafen:

Entfernung Binnenhafen:

Entfernung Seehafen:

Arbeitslosenanteile Veränderung %: 53,23 -8,02 22,24 77,19

SGB-II-Quote Veränderung %: 9,52 -10,34 -1,09 18,75

Gewerbeanmeld.-Saldo je 1000 Einw. Veränd. %:

Insolvenzverfahren je 1000 Einwohner.:

BIP je Einwohner Veränderung %: -2,35 -18,59 -1,67 9,87

BIP-Entwicklung je Einwohner:

Verfügbares Einkommen je Einw. Veränderung %: -0,20 -14,40 -0,03 10,13

Verfügbares Einkommen Entwicklung:

Steuereinnahmen Veränderung %: -15,67 -50,99 -3,01 199,14

Kriminalitätsrate je 100 Einwohner:

Investitionen je Beschäftigten Veränderung %: -5,28 -74,56 -7,73 188,32

Investitionen-Entwicklung:

Wirtschaftsförderung max. in Prozent:

Gewerbesteuerhebesatz:

Wanderungssaldo in Prozent:

Pendlersaldo in Prozent:

Einfamilienhäuser je 1000 Einwohner:

Wohnungen je 1000 Einwohner:

Einfamilienhäuser-Entwicklung in Prozent:

Wohnungen-Entwicklung in Prozent:

Gemeinde	St. Georgen im Schwarzwald, Stadt	Land	Baden-Württemberg		
Rang	15				
	Daten	Minimum	Mittelwert	Maximum	
Baugenehmigungen EFH je 1000 Einwohner:					
Baugenehmigungen Wohnungen je 1000 Einwohner:					
Neubaubedarf Wohnungen 2030-Prognose:					
Entfernung Universität:					
Entfernung Universität Chemie:					
Entfernung Universität Elektrotechnik:					
Entfernung Universität Maschinenbau:					
Abiturienten-Anteil in Prozent:					
Gästebetten je 1000 Einwohner Veränderung %:	-20,29	-78,68	-4,13	108,34	
Bettenbelegung Veränderung %:	-25,43	-75,23	-31,88	105,46	
Gästebetten Hotels je 1000 Einw. Veränderung %:	-7,14	-19,01	-2,93	13,14	
Bettenbelegung Hotels Veränderung %:	-39,48	-54,61	-38,17	-14,15	
Produktivität verarb. Gewerbe Veränderung %:	-3,76	-37,77	-2,13	35,61	
Lohn Industrie (ohne Bau) p.a.:					
Lohn Baugewerbe p.a.:					
Lohn Handel, Gaststätten, Verkehr:					
Lohn-Entwicklung insges. in Prozent:					
Besch.-Anteil verar. Gewerbe Veränderung %:	-5,90	-61,99	-2,30	130,95	
Besch.-Anteil Herst. Chemie Veränderung %:		-7,81	-0,96	7,31	
Besch.-Anteil Herst. Metallzeug. Veränderung %:	-9,84	-54,21	-2,42	477,09	
Besch.-Anteil elektronische Erzeug. Veränderung %:	-12,32	-40,60	-3,28	15,66	
Besch.-Anteil Maschinenbau Veränderung %:		-45,26	-3,71	40,24	
Besch.-Anteil Herstellung KFZ Veränderung %:		-40,91	-13,54	1,62	
Besch.-Anteil Handel Veränderung %:	0,92	-64,18	1,69	153,29	
Besch.-Anteil Einzelhandel Veränderung %:	8,01	-39,80	3,23	226,62	
Besch.-Anteil EH Elektronik Veränderung %:		-28,89	-1,47	33,56	
Besch.-Anteil EH Waren versch. Art Veränderung %:	16,51	-33,15	5,07	72,35	
Besch.-Anteil Verkehr und Lagerei Veränderung %:	-6,40	-82,64	2,01	321,59	
Besch.-Anteil Gastgewerbe Veränderung %:	-10,96	-71,45	-7,67	82,91	
Besch.-Anteil Finanz-, Vers. Veränderung %:	1,47	-48,54	0,67	160,33	
Besch.-Anteil VGR prod. Gewerbe Veränderung %:	-3,60	-7,94	-1,50	2,48	
Besch.-Anteil VGR verarb. Gew. Veränderung %:	-4,82	-11,70	-2,50	2,72	
Besch.-Anteil VGR Dienstl. Veränderung %:	-2,58	-4,86	-0,78	3,55	
Besch.-Anteil Handel, Gastg., Verk. Veränderung %:	-2,99	-11,08	-2,10	9,07	

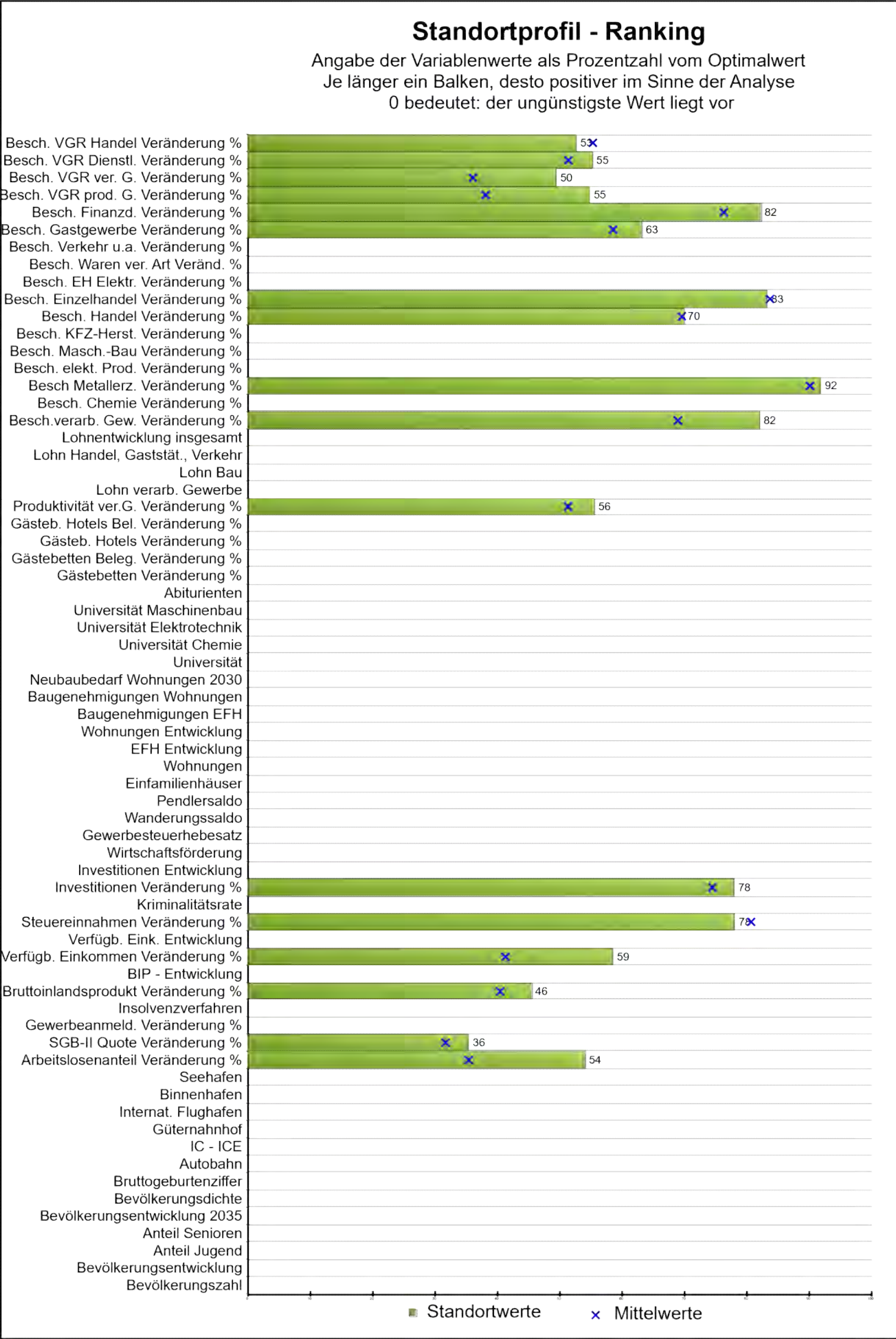

Stadt / Gemeinde	Hüttenberg	Land	Hessen	
Rang	16			
	Daten	Minimum	Mittelwert	Maximum
Bevölkerungszahl der Gemeinde:				
prozentuale Bevölkerungsentwicklung:				
Bevölkerungsanteil unter 20 Jahre in Prozent:				
Bevölkerungsanteil über 65 Jahre in Prozent:				
Bevölkerungsentwicklung bis 2035 in Prozent:				
Bevölkerungsdichte:				
Bruttogeburtenziffer:				
Entfernung Autobahn:				
Entfernung IC-ICE:				
Entfernung Güterbahnhof:				
Entfernung internationaler Flughafen:				
Entfernung Binnenhafen:				
Entfernung Seehafen:				
Arbeitslosenanteile Veränderung %:	38,16	-8,02	22,24	77,19
SGB-II-Quote Veränderung %:	0,00	-10,34	-1,09	18,75
Gewerbeanmeld.-Saldo je 1000 Einw. Veränd. %:				
Insolvenzverfahren je 1000 Einwohner.:				
BIP je Einwohner Veränderung %:	-3,11	-18,59	-1,67	9,87
BIP-Entwicklung je Einwohner:				
Verfügbares Einkommen je Einw. Veränderung %:	-4,27	-14,40	-0,03	10,13
Verfügbares Einkommen Entwicklung:				
Steuereinnahmen Veränderung %:	3,46	-50,99	-3,01	199,14
Kriminalitätsrate je 100 Einwohner:				
Investitionen je Beschäftigten Veränderung %:	-17,12	-74,56	-7,73	188,32
Investitionen-Entwicklung:				
Wirtschaftsförderung max. in Prozent:				
Gewerbesteuerhebesatz:				
Wanderungssaldo in Prozent:				
Pendlersaldo in Prozent:				
Einfamilienhäuser je 1000 Einwohner:				
Wohnungen je 1000 Einwohner:				
Einfamilienhäuser-Entwicklung in Prozent:				
Wohnungen-Entwicklung in Prozent:				

Gemeinde	Hüttenberg	Land	Hessen	
Rang	16			
	Daten	Minimum	Mittelwert	Maximum
Baugenehmigungen EFH je 1000 Einwohner:				
Baugenehmigungen Wohnungen je 1000 Einwohner:				
Neubaubedarf Wohnungen 2030-Prognose:				
Entfernung Universität:				
Entfernung Universität Chemie:				
Entfernung Universität Elektrotechnik:				
Entfernung Universität Maschinenbau:				
Abiturienten-Anteil in Prozent:				
Gästebetten je 1000 Einwohner Veränderung %:		-78,68	-4,13	108,34
Bettenbelegung Veränderung %:		-75,23	-31,88	105,46
Gästebetten Hotels je 1000 Einw. Veränderung %:		-19,01	-2,93	13,14
Bettenbelegung Hotels Veränderung %:		-54,61	-38,17	-14,15
Produktivität verarb. Gewerbe Veränderung %:	-5,26	-37,77	-2,13	35,61
Lohn Industrie (ohne Bau) p.a.:				
Lohn Baugewerbe p.a.:				
Lohn Handel, Gaststätten, Verkehr:				
Lohn-Entwicklung insges. in Prozent:				
Besch.-Anteil verar. Gewerbe Veränderung %:	-27,69	-61,99	-2,30	130,95
Besch.-Anteil Herst. Chemie Veränderung %:		-7,81	-0,96	7,31
Besch.-Anteil Herst. Metallerzeug. Veränderung %:	-11,93	-54,21	-2,42	477,09
Besch.-Anteil elektronische Erzeug. Veränderung %:		-40,60	-3,28	15,66
Besch.-Anteil Maschinenbau Veränderung %:		-45,26	-3,71	40,24
Besch.-Anteil Herstellung KFZ Veränderung %:		-40,91	-13,54	1,62
Besch.-Anteil Handel Veränderung %:	0,96	-64,18	1,69	153,29
Besch.-Anteil Einzelhandel Veränderung %:	4,34	-39,80	3,23	226,62
Besch.-Anteil EH Elektronik Veränderung %:		-28,89	-1,47	33,56
Besch.-Anteil EH Waren versch. Art Veränderung %:		-33,15	5,07	72,35
Besch.-Anteil Verkehr und Lagerei Veränderung %:		-82,64	2,01	321,59
Besch.-Anteil Gastgewerbe Veränderung %:	-14,82	-71,45	-7,67	82,91
Besch.-Anteil Finanz-, Vers. Veränderung %:	-11,71	-48,54	0,67	160,33
Besch.-Anteil VGR prod. Gewerbe Veränderung %:	-3,24	-7,94	-1,50	2,48
Besch.-Anteil VGR verarb. Gew. Veränderung %:	-4,43	-11,70	-2,50	2,72
Besch.-Anteil VGR Dienstl. Veränderung %:	-1,10	-4,86	-0,78	3,55
Besch.-Anteil Handel, Gastg., Verk. Veränderung %:	-1,57	-11,08	-2,10	9,07

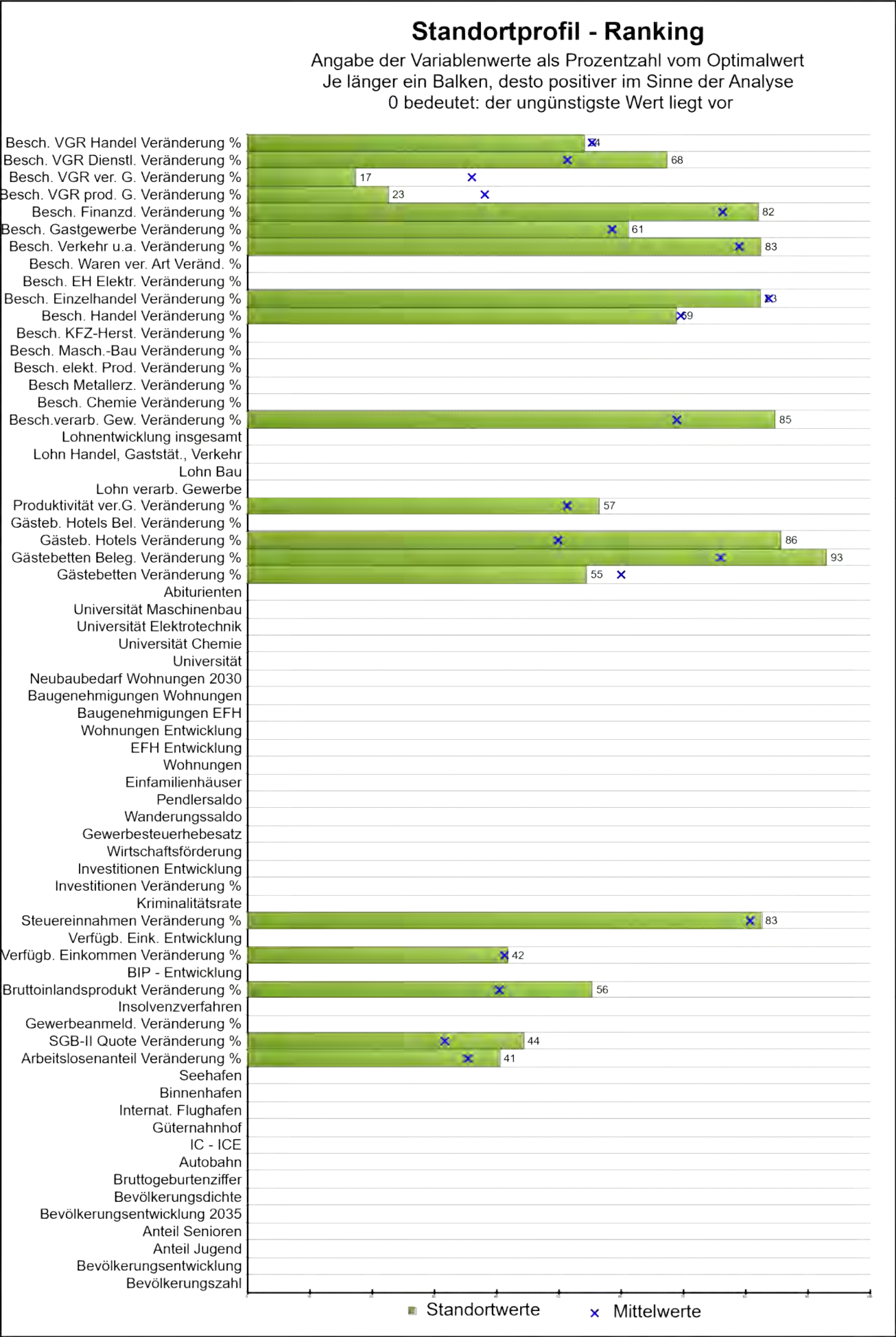

Stadt / Gemeinde	Odenthal	Land	Nordrhein-Westfalen
------------------	----------	------	---------------------

Rang	17
------	----

Daten	Minimum	Mittelwert	Maximum
-------	---------	------------	---------

Bevölkerungszahl der Gemeinde:

prozentuale Bevölkerungsentwicklung:

Bevölkerungsanteil unter 20 Jahre in Prozent:

Bevölkerungsanteil über 65 Jahre in Prozent:

Bevölkerungsentwicklung bis 2035 in Prozent:

Bevölkerungsdichte:

Bruttogeburtenziffer:

Entfernung Autobahn:

Entfernung IC-ICE:

Entfernung Güterbahnhof:

Entfernung internationaler Flughafen:

Entfernung Binnenhafen:

Entfernung Seehafen:

Arbeitslosenanteile Veränderung %:	26,62	-8,02	22,24	77,19
------------------------------------	-------	-------	-------	-------

SGB-II-Quote Veränderung %:	2,60	-10,34	-1,09	18,75
-----------------------------	------	--------	-------	-------

Gewerbeanmeld.-Saldo je 1000 Einw. Veränd. %:

Insolvenzverfahren je 1000 Einwohner.:

BIP je Einwohner Veränderung %:	-5,92	-18,59	-1,67	9,87
---------------------------------	-------	--------	-------	------

BIP-Entwicklung je Einwohner:

Verfügbares Einkommen je Einw. Veränderung %:	-0,17	-14,40	-0,03	10,13
---	-------	--------	-------	-------

Verfügbares Einkommen Entwicklung:

Steuereinnahmen Veränderung %:	-7,59	-50,99	-3,01	199,14
--------------------------------	-------	--------	-------	--------

Kriminalitätsrate je 100 Einwohner:

Investitionen je Beschäftigten Veränderung %:		-74,56	-7,73	188,32
---	--	--------	-------	--------

Investitionen-Entwicklung:

Wirtschaftsförderung max. in Prozent:

Gewerbesteuerhebesatz:

Wanderungssaldo in Prozent:

Pendlersaldo in Prozent:

Einfamilienhäuser je 1000 Einwohner:

Wohnungen je 1000 Einwohner:

Einfamilienhäuser-Entwicklung in Prozent:

Wohnungen-Entwicklung in Prozent:

Gemeinde	Odenthal		Land	Nordrhein-Westfalen	
Rang	17				
	Daten	Minimum	Mittelwert	Maximum	
Baugenehmigungen EFH je 1000 Einwohner:					
Baugenehmigungen Wohnungen je 1000 Einwohner:					
Neubaubedarf Wohnungen 2030-Prognose:					
Entfernung Universität:					
Entfernung Universität Chemie:					
Entfernung Universität Elektrotechnik:					
Entfernung Universität Maschinenbau:					
Abiturienten-Anteil in Prozent:					
Gästebetten je 1000 Einwohner Veränderung %:	6,21	-78,68	-4,13	108,34	
Bettenbelegung Veränderung %:	-62,90	-75,23	-31,88	105,46	
Gästebetten Hotels je 1000 Einw. Veränderung %:	-14,47	-19,01	-2,93	13,14	
Bettenbelegung Hotels Veränderung %:		-54,61	-38,17	-14,15	
Produktivität verarb. Gewerbe Veränderung %:	-5,97	-37,77	-2,13	35,61	
Lohn Industrie (ohne Bau) p.a.:					
Lohn Baugewerbe p.a.:					
Lohn Handel, Gaststätten, Verkehr:					
Lohn-Entwicklung insges. in Prozent:					
Besch.-Anteil verar. Gewerbe Veränderung %:	-32,85	-61,99	-2,30	130,95	
Besch.-Anteil Herst. Chemie Veränderung %:		-7,81	-0,96	7,31	
Besch.-Anteil Herst. Metallerzeug. Veränderung %:		-54,21	-2,42	477,09	
Besch.-Anteil elektronische Erzeug. Veränderung %:		-40,60	-3,28	15,66	
Besch.-Anteil Maschinenbau Veränderung %:		-45,26	-3,71	40,24	
Besch.-Anteil Herstellung KFZ Veränderung %:		-40,91	-13,54	1,62	
Besch.-Anteil Handel Veränderung %:	2,99	-64,18	1,69	153,29	
Besch.-Anteil Einzelhandel Veränderung %:	6,62	-39,80	3,23	226,62	
Besch.-Anteil EH Elektronik Veränderung %:		-28,89	-1,47	33,56	
Besch.-Anteil EH Waren versch. Art Veränderung %:		-33,15	5,07	72,35	
Besch.-Anteil Verkehr und Lagerei Veränderung %:	-12,42	-82,64	2,01	321,59	
Besch.-Anteil Gastgewerbe Veränderung %:	-11,57	-71,45	-7,67	82,91	
Besch.-Anteil Finanz-, Vers. Veränderung %:	-11,29	-48,54	0,67	160,33	
Besch.-Anteil VGR prod. Gewerbe Veränderung %:	0,11	-7,94	-1,50	2,48	
Besch.-Anteil VGR verarb. Gew. Veränderung %:	0,20	-11,70	-2,50	2,72	
Besch.-Anteil VGR Dienstl. Veränderung %:	-2,13	-4,86	-0,78	3,55	
Besch.-Anteil Handel, Gastg., Verk. Veränderung %:	-1,86	-11,08	-2,10	9,07	

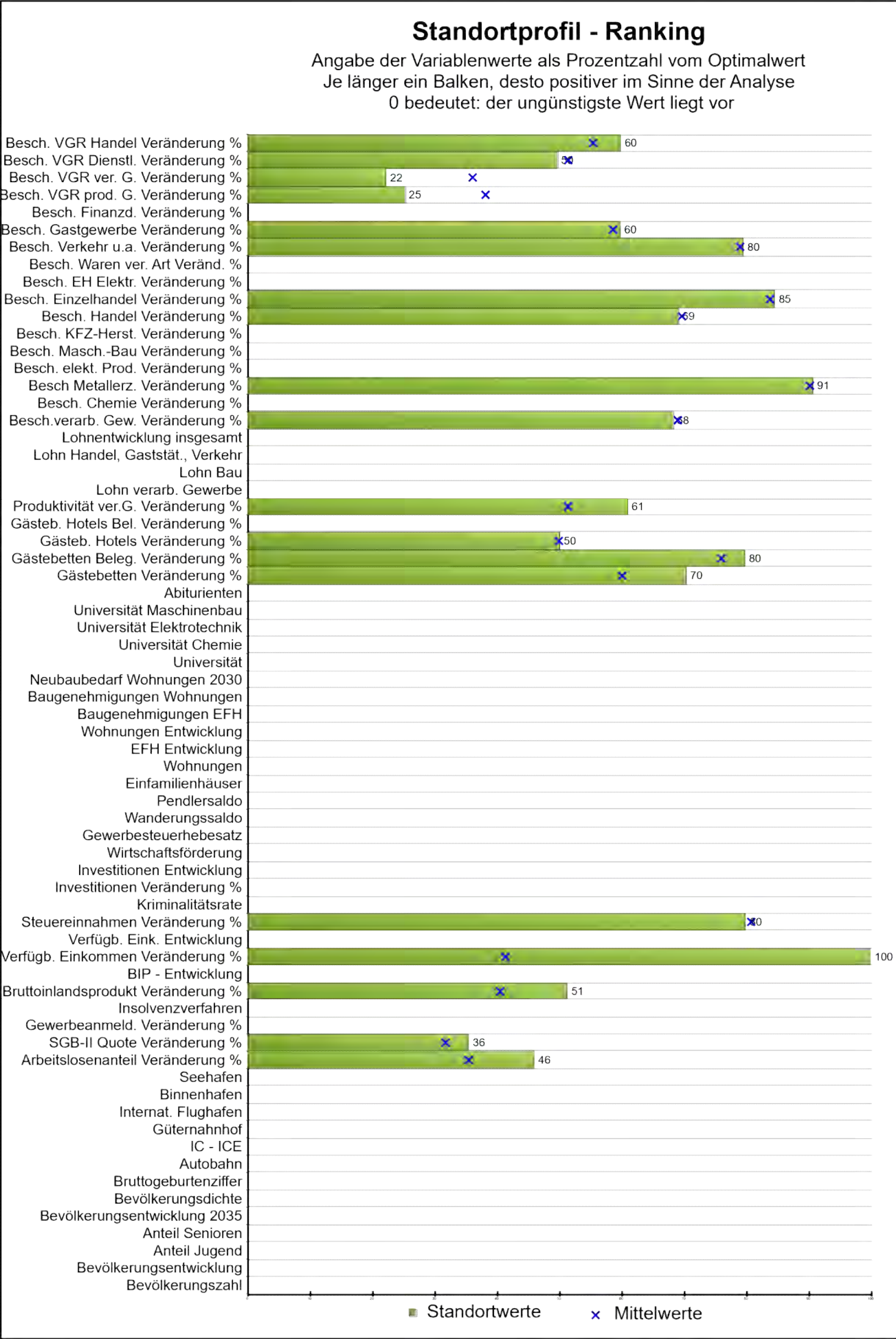

Stadt / Gemeinde	Kirchhundem	Land	Nordrhein-Westfalen	
Rang	18			
	Daten	Minimum	Mittelwert	Maximum
Bevölkerungszahl der Gemeinde:				
prozentuale Bevölkerungsentwicklung:				
Bevölkerungsanteil unter 20 Jahre in Prozent:				
Bevölkerungsanteil über 65 Jahre in Prozent:				
Bevölkerungsentwicklung bis 2035 in Prozent:				
Bevölkerungsdichte:				
Bruttogeburtenziffer:				
Entfernung Autobahn:				
Entfernung IC-ICE:				
Entfernung Güterbahnhof:				
Entfernung internationaler Flughafen:				
Entfernung Binnenhafen:				
Entfernung Seehafen:				
Arbeitslosenanteile Veränderung %:	31,24	-8,02	22,24	77,19
SGB-II-Quote Veränderung %:	0,00	-10,34	-1,09	18,75
Gewerbeanmeld.-Saldo je 1000 Einw. Veränd. %:				
Insolvenzverfahren je 1000 Einwohner.:				
BIP je Einwohner Veränderung %:	-4,75	-18,59	-1,67	9,87
BIP-Entwicklung je Einwohner:				
Verfügbares Einkommen je Einw. Veränderung %:	-14,40	-14,40	-0,03	10,13
Verfügbares Einkommen Entwicklung:				
Steuereinnahmen Veränderung %:	-0,90	-50,99	-3,01	199,14
Kriminalitätsrate je 100 Einwohner:				
Investitionen je Beschäftigten Veränderung %:		-74,56	-7,73	188,32
Investitionen-Entwicklung:				
Wirtschaftsförderung max. in Prozent:				
Gewerbesteuerhebesatz:				
Wanderungssaldo in Prozent:				
Pendlersaldo in Prozent:				
Einfamilienhäuser je 1000 Einwohner:				
Wohnungen je 1000 Einwohner:				
Einfamilienhäuser-Entwicklung in Prozent:				
Wohnungen-Entwicklung in Prozent:				

Gemeinde	Kirchhundem	Land	Nordrhein-Westfalen		
Rang	18				
	Daten	Minimum	Mittelwert	Maximum	
Baugenehmigungen EFH je 1000 Einwohner:					
Baugenehmigungen Wohnungen je 1000 Einwohner:					
Neubaubedarf Wohnungen 2030-Prognose:					
Entfernung Universität:					
Entfernung Universität Chemie:					
Entfernung Universität Elektrotechnik:					
Entfernung Universität Maschinenbau:					
Abiturienten-Anteil in Prozent:					
Gästebetten je 1000 Einwohner Veränderung %:	-23,39	-78,68	-4,13	108,34	
Bettenbelegung Veränderung %:	-38,81	-75,23	-31,88	105,46	
Gästebetten Hotels je 1000 Einw. Veränderung %:	-2,99	-19,01	-2,93	13,14	
Bettenbelegung Hotels Veränderung %:		-54,61	-38,17	-14,15	
Produktivität verarb. Gewerbe Veränderung %:	-9,18	-37,77	-2,13	35,61	
Lohn Industrie (ohne Bau) p.a.:					
Lohn Baugewerbe p.a.:					
Lohn Handel, Gaststätten, Verkehr:					
Lohn-Entwicklung insges. in Prozent:					
Besch.-Anteil verar. Gewerbe Veränderung %:	-0,78	-61,99	-2,30	130,95	
Besch.-Anteil Herst. Chemie Veränderung %:		-7,81	-0,96	7,31	
Besch.-Anteil Herst. Metallzeug. Veränderung %:	-5,18	-54,21	-2,42	477,09	
Besch.-Anteil elektronische Erzeug. Veränderung %:		-40,60	-3,28	15,66	
Besch.-Anteil Maschinenbau Veränderung %:		-45,26	-3,71	40,24	
Besch.-Anteil Herstellung KFZ Veränderung %:		-40,91	-13,54	1,62	
Besch.-Anteil Handel Veränderung %:	2,88	-64,18	1,69	153,29	
Besch.-Anteil Einzelhandel Veränderung %:	1,16	-39,80	3,23	226,62	
Besch.-Anteil EH Elektronik Veränderung %:		-28,89	-1,47	33,56	
Besch.-Anteil EH Waren versch. Art Veränderung %:		-33,15	5,07	72,35	
Besch.-Anteil Verkehr und Lagerei Veränderung %:	-0,15	-82,64	2,01	321,59	
Besch.-Anteil Gastgewerbe Veränderung %:	-9,49	-71,45	-7,67	82,91	
Besch.-Anteil Finanz-, Vers. Veränderung %:		-48,54	0,67	160,33	
Besch.-Anteil VGR prod. Gewerbe Veränderung %:	-0,15	-7,94	-1,50	2,48	
Besch.-Anteil VGR verarb. Gew. Veränderung %:	-0,50	-11,70	-2,50	2,72	
Besch.-Anteil VGR Dienstl. Veränderung %:	-0,63	-4,86	-0,78	3,55	
Besch.-Anteil Handel, Gastg., Verk. Veränderung %:	-3,00	-11,08	-2,10	9,07	

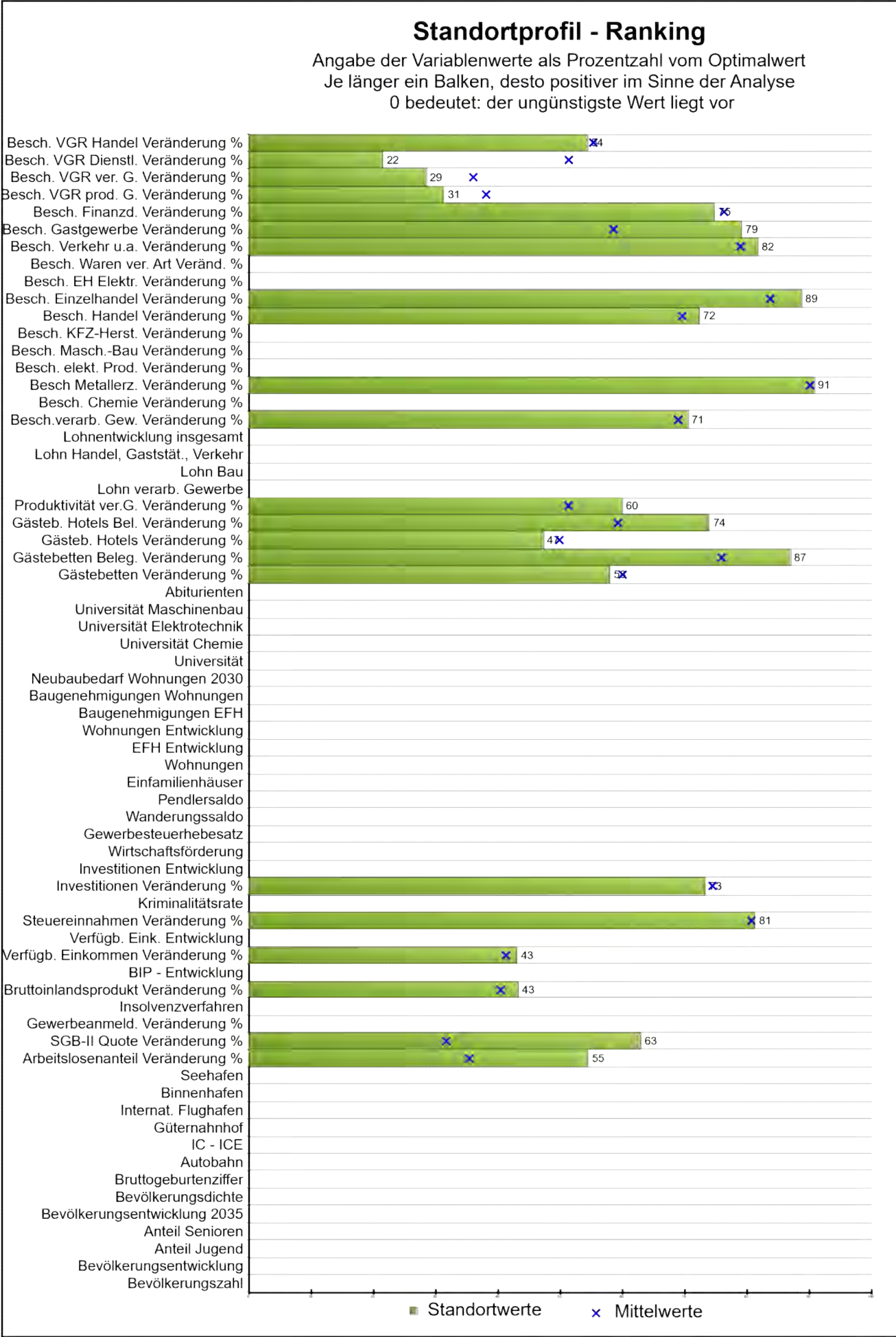

Stadt / Gemeinde **Oberasbach, St** Land **Bayern**

Rang **19**

Daten Minimum Mittelwert Maximum

Bevölkerungszahl der Gemeinde:

prozentuale Bevölkerungsentwicklung:

Bevölkerungsanteil unter 20 Jahre in Prozent:

Bevölkerungsanteil über 65 Jahre in Prozent:

Bevölkerungsentwicklung bis 2035 in Prozent:

Bevölkerungsdichte:

Bruttogeburtenziffer:

Entfernung Autobahn:

Entfernung IC-ICE:

Entfernung Güterbahnhof:

Entfernung internationaler Flughafen:

Entfernung Binnenhafen:

Entfernung Seehafen:

Arbeitslosenanteile Veränderung %: **38,51 -8,02 22,24 77,19**

SGB-II-Quote Veränderung %: **8,00 -10,34 -1,09 18,75**

Gewerbeanmeld.-Saldo je 1000 Einw. Veränd. %:

Insolvenzverfahren je 1000 Einwohner.:

BIP je Einwohner Veränderung %: **-2,48 -18,59 -1,67 9,87**

BIP-Entwicklung je Einwohner:

Verfügbares Einkommen je Einw. Veränderung %: **-0,48 -14,40 -0,03 10,13**

Verfügbares Einkommen Entwicklung:

Steuereinnahmen Veränderung %: **-4,56 -50,99 -3,01 199,14**

Kriminalitätsrate je 100 Einwohner:

Investitionen je Beschäftigten Veränderung %: **-4,88 -74,56 -7,73 188,32**

Investitionen-Entwicklung:

Wirtschaftsförderung max. in Prozent:

Gewerbesteuerhebesatz:

Wanderungssaldo in Prozent:

Pendlersaldo in Prozent:

Einfamilienhäuser je 1000 Einwohner:

Wohnungen je 1000 Einwohner:

Einfamilienhäuser-Entwicklung in Prozent:

Wohnungen-Entwicklung in Prozent:

Gemeinde	Oberasbach, St	Land	Bayern	
Rang	19			
	Daten	Minimum	Mittelwert	Maximum
Baugenehmigungen EFH je 1000 Einwohner:				
Baugenehmigungen Wohnungen je 1000 Einwohner:				
Neubaubedarf Wohnungen 2030-Prognose:				
Entfernung Universität:				
Entfernung Universität Chemie:				
Entfernung Universität Elektrotechnik:				
Entfernung Universität Maschinenbau:				
Abiturienten-Anteil in Prozent:				
Gästebetten je 1000 Einwohner Veränderung %:	-0,32	-78,68	-4,13	108,34
Bettenbelegung Veränderung %:	-51,88	-75,23	-31,88	105,46
Gästebetten Hotels je 1000 Einw. Veränderung %:	-2,10	-19,01	-2,93	13,14
Bettenbelegung Hotels Veränderung %:	-44,14	-54,61	-38,17	-14,15
Produktivität verarb. Gewerbe Veränderung %:	-8,46	-37,77	-2,13	35,61
Lohn Industrie (ohne Bau) p.a.:				
Lohn Baugewerbe p.a.:				
Lohn Handel, Gaststätten, Verkehr:				
Lohn-Entwicklung insges. in Prozent:				
Besch.-Anteil verar. Gewerbe Veränderung %:	-5,30	-61,99	-2,30	130,95
Besch.-Anteil Herst. Chemie Veränderung %:		-7,81	-0,96	7,31
Besch.-Anteil Herst. Metallzeug. Veränderung %:	-5,85	-54,21	-2,42	477,09
Besch.-Anteil elektronische Erzeug. Veränderung %:		-40,60	-3,28	15,66
Besch.-Anteil Maschinenbau Veränderung %:		-45,26	-3,71	40,24
Besch.-Anteil Herstellung KFZ Veränderung %:		-40,91	-13,54	1,62
Besch.-Anteil Handel Veränderung %:	-4,34	-64,18	1,69	153,29
Besch.-Anteil Einzelhandel Veränderung %:	-10,16	-39,80	3,23	226,62
Besch.-Anteil EH Elektronik Veränderung %:		-28,89	-1,47	33,56
Besch.-Anteil EH Waren versch. Art Veränderung %:		-33,15	5,07	72,35
Besch.-Anteil Verkehr und Lagerei Veränderung %:	-9,38	-82,64	2,01	321,59
Besch.-Anteil Gastgewerbe Veränderung %:	-39,44	-71,45	-7,67	82,91
Besch.-Anteil Finanz-, Vers. Veränderung %:	3,84	-48,54	0,67	160,33
Besch.-Anteil VGR prod. Gewerbe Veränderung %:	-0,79	-7,94	-1,50	2,48
Besch.-Anteil VGR verarb. Gew. Veränderung %:	-1,40	-11,70	-2,50	2,72
Besch.-Anteil VGR Dienstl. Veränderung %:	1,73	-4,86	-0,78	3,55
Besch.-Anteil Handel, Gastg., Verk. Veränderung %:	-1,90	-11,08	-2,10	9,07

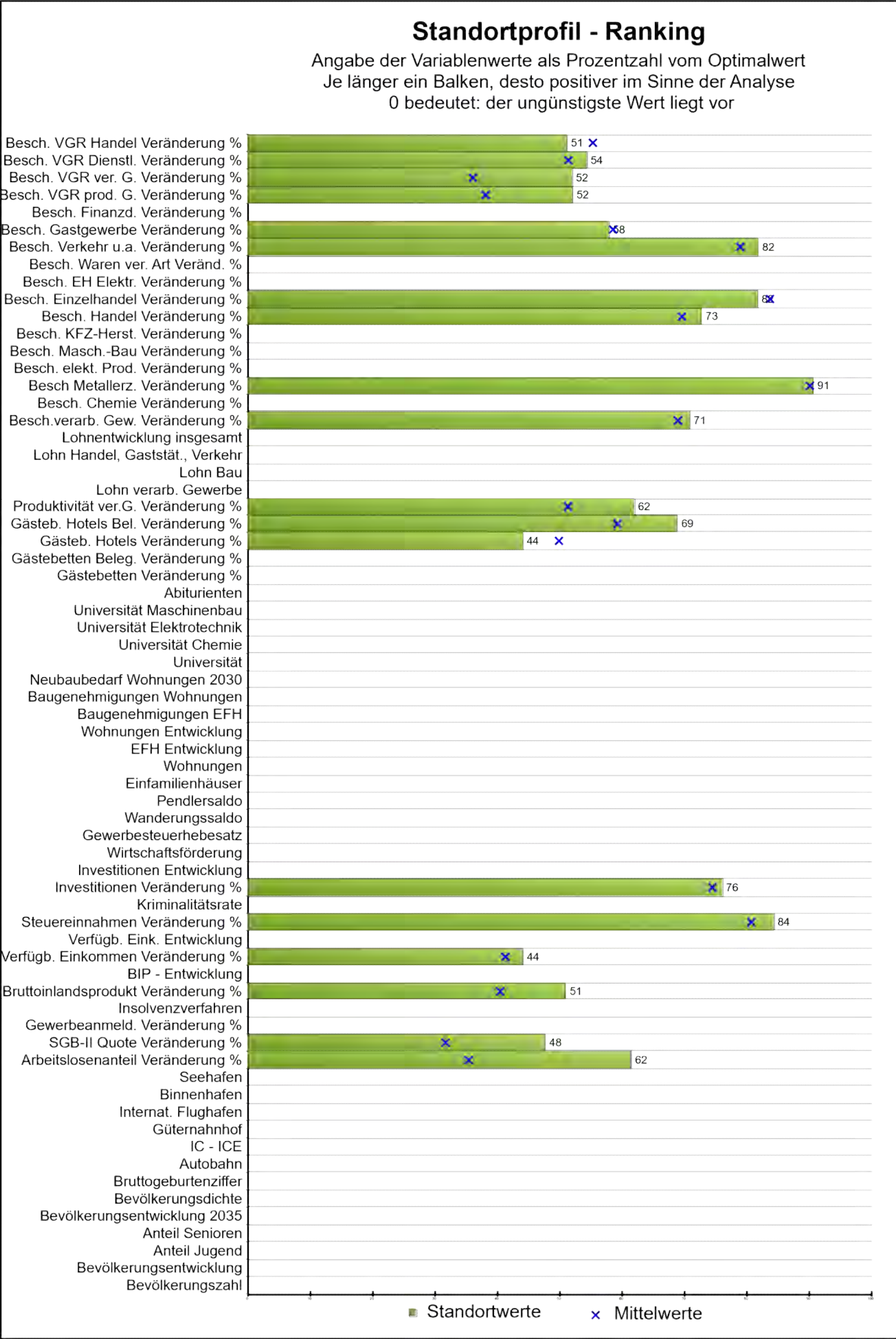

Stadt / Gemeinde **Uhingen, Stadt** Land **Baden-Württemberg**

Rang **20**

Daten Minimum Mittelwert Maximum

Bevölkerungszahl der Gemeinde:

prozentuale Bevölkerungsentwicklung:

Bevölkerungsanteil unter 20 Jahre in Prozent:

Bevölkerungsanteil über 65 Jahre in Prozent:

Bevölkerungsentwicklung bis 2035 in Prozent:

Bevölkerungsdichte:

Bruttogeburtenziffer:

Entfernung Autobahn:

Entfernung IC-ICE:

Entfernung Güterbahnhof:

Entfernung internationaler Flughafen:

Entfernung Binnenhafen:

Entfernung Seehafen:

Arbeitslosenanteile Veränderung %:	44,46	-8,02	22,24	77,19
------------------------------------	-------	-------	-------	-------

SGB-II-Quote Veränderung %:	3,57	-10,34	-1,09	18,75
-----------------------------	------	--------	-------	-------

Gewerbeanmeld.-Saldo je 1000 Einw. Veränd. %:

Insolvenzverfahren je 1000 Einwohner.:

BIP je Einwohner Veränderung %:	-4,67	-18,59	-1,67	9,87
---------------------------------	-------	--------	-------	------

BIP-Entwicklung je Einwohner:

Verfügbares Einkommen je Einw. Veränderung %:	-0,74	-14,40	-0,03	10,13
---	-------	--------	-------	-------

Verfügbares Einkommen Entwicklung:

Steuereinnahmen Veränderung %:	-12,12	-50,99	-3,01	199,14
--------------------------------	--------	--------	-------	--------

Kriminalitätsrate je 100 Einwohner:

Investitionen je Beschäftigten Veränderung %:	-11,95	-74,56	-7,73	188,32
---	--------	--------	-------	--------

Investitionen-Entwicklung:

Wirtschaftsförderung max. in Prozent:

Gewerbesteuerhebesatz:

Wanderungssaldo in Prozent:

Pendlersaldo in Prozent:

Einfamilienhäuser je 1000 Einwohner:

Wohnungen je 1000 Einwohner:

Einfamilienhäuser-Entwicklung in Prozent:

Wohnungen-Entwicklung in Prozent:

Gemeinde	Uhingen, Stadt	Land	Baden-Württemberg	
Rang	20			
	Daten	Minimum	Mittelwert	Maximum
Baugenehmigungen EFH je 1000 Einwohner:				
Baugenehmigungen Wohnungen je 1000 Einwohner:				
Neubaubedarf Wohnungen 2030-Prognose:				
Entfernung Universität:				
Entfernung Universität Chemie:				
Entfernung Universität Elektrotechnik:				
Entfernung Universität Maschinenbau:				
Abiturienten-Anteil in Prozent:				
Gästebetten je 1000 Einwohner Veränderung %:		-78,68	-4,13	108,34
Bettenbelegung Veränderung %:		-75,23	-31,88	105,46
Gästebetten Hotels je 1000 Einw. Veränderung %:	-1,07	-19,01	-2,93	13,14
Bettenbelegung Hotels Veränderung %:	-42,07	-54,61	-38,17	-14,15
Produktivität verarb. Gewerbe Veränderung %:	-9,93	-37,77	-2,13	35,61
Lohn Industrie (ohne Bau) p.a.:				
Lohn Baugewerbe p.a.:				
Lohn Handel, Gaststätten, Verkehr:				
Lohn-Entwicklung insges. in Prozent:				
Besch.-Anteil verar. Gewerbe Veränderung %:	-6,07	-61,99	-2,30	130,95
Besch.-Anteil Herst. Chemie Veränderung %:		-7,81	-0,96	7,31
Besch.-Anteil Herst. Metallzeug. Veränderung %:	-5,46	-54,21	-2,42	477,09
Besch.-Anteil elektronische Erzeug. Veränderung %:		-40,60	-3,28	15,66
Besch.-Anteil Maschinenbau Veränderung %:		-45,26	-3,71	40,24
Besch.-Anteil Herstellung KFZ Veränderung %:		-40,91	-13,54	1,62
Besch.-Anteil Handel Veränderung %:	-5,28	-64,18	1,69	153,29
Besch.-Anteil Einzelhandel Veränderung %:	8,47	-39,80	3,23	226,62
Besch.-Anteil EH Elektronik Veränderung %:		-28,89	-1,47	33,56
Besch.-Anteil EH Waren versch. Art Veränderung %:		-33,15	5,07	72,35
Besch.-Anteil Verkehr und Lagerei Veränderung %:	-9,81	-82,64	2,01	321,59
Besch.-Anteil Gastgewerbe Veränderung %:	-6,66	-71,45	-7,67	82,91
Besch.-Anteil Finanz-, Vers. Veränderung %:		-48,54	0,67	160,33
Besch.-Anteil VGR prod. Gewerbe Veränderung %:	-2,96	-7,94	-1,50	2,48
Besch.-Anteil VGR verarb. Gew. Veränderung %:	-4,80	-11,70	-2,50	2,72
Besch.-Anteil VGR Dienstl. Veränderung %:	-1,03	-4,86	-0,78	3,55
Besch.-Anteil Handel, Gastg., Verk. Veränderung %:	-1,26	-11,08	-2,10	9,07

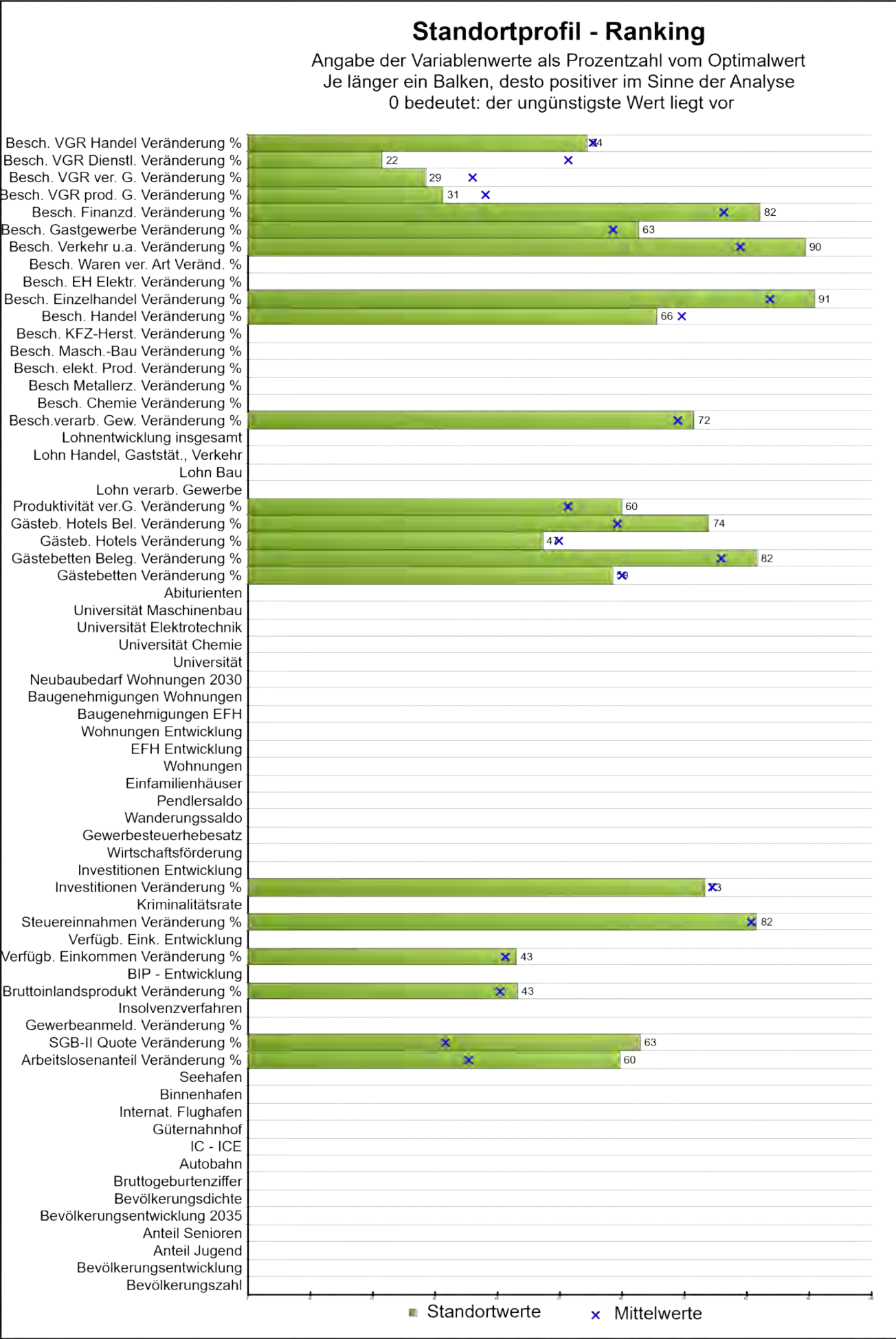

Stadt / Gemeinde	Roßtal, M	Land	Bayern	
Rang	21			
	Daten	Minimum	Mittelwert	Maximum
Bevölkerungszahl der Gemeinde:				
prozentuale Bevölkerungsentwicklung:				
Bevölkerungsanteil unter 20 Jahre in Prozent:				
Bevölkerungsanteil über 65 Jahre in Prozent:				
Bevölkerungsentwicklung bis 2035 in Prozent:				
Bevölkerungsdichte:				
Bruttogeburtenziffer:				
Entfernung Autobahn:				
Entfernung IC-ICE:				
Entfernung Güterbahnhof:				
Entfernung internationaler Flughafen:				
Entfernung Binnenhafen:				
Entfernung Seehafen:				
Arbeitslosenanteile Veränderung %:	42,89	-8,02	22,24	77,19
SGB-II-Quote Veränderung %:	8,00	-10,34	-1,09	18,75
Gewerbeanmeld.-Saldo je 1000 Einw. Veränd. %:				
Insolvenzverfahren je 1000 Einwohner.:				
BIP je Einwohner Veränderung %:	-2,48	-18,59	-1,67	9,87
BIP-Entwicklung je Einwohner:				
Verfügbares Einkommen je Einw. Veränderung %:	-0,48	-14,40	-0,03	10,13
Verfügbares Einkommen Entwicklung:				
Steuereinnahmen Veränderung %:	-5,36	-50,99	-3,01	199,14
Kriminalitätsrate je 100 Einwohner:				
Investitionen je Beschäftigten Veränderung %:	-4,88	-74,56	-7,73	188,32
Investitionen-Entwicklung:				
Wirtschaftsförderung max. in Prozent:				
Gewerbesteuerhebesatz:				
Wanderungssaldo in Prozent:				
Pendlersaldo in Prozent:				
Einfamilienhäuser je 1000 Einwohner:				
Wohnungen je 1000 Einwohner:				
Einfamilienhäuser-Entwicklung in Prozent:				
Wohnungen-Entwicklung in Prozent:				

Gemeinde	Roßtal, M	Land	Bayern	
Rang	21			
	Daten	Minimum	Mittelwert	Maximum
Baugenehmigungen EFH je 1000 Einwohner:				
Baugenehmigungen Wohnungen je 1000 Einwohner:				
Neubaubedarf Wohnungen 2030-Prognose:				
Entfernung Universität:				
Entfernung Universität Chemie:				
Entfernung Universität Elektrotechnik:				
Entfernung Universität Maschinenbau:				
Abiturienten-Anteil in Prozent:				
Gästebetten je 1000 Einwohner Veränderung %:	-1,16	-78,68	-4,13	108,34
Bettenbelegung Veränderung %:	-42,30	-75,23	-31,88	105,46
Gästebetten Hotels je 1000 Einw. Veränderung %:	-2,10	-19,01	-2,93	13,14
Bettenbelegung Hotels Veränderung %:	-44,14	-54,61	-38,17	-14,15
Produktivität verarb. Gewerbe Veränderung %:	-8,46	-37,77	-2,13	35,61
Lohn Industrie (ohne Bau) p.a.:				
Lohn Baugewerbe p.a.:				
Lohn Handel, Gaststätten, Verkehr:				
Lohn-Entwicklung insges. in Prozent:				
Besch.-Anteil verar. Gewerbe Veränderung %:	-7,37	-61,99	-2,30	130,95
Besch.-Anteil Herst. Chemie Veränderung %:		-7,81	-0,96	7,31
Besch.-Anteil Herst. Metallerzeug. Veränderung %:		-54,21	-2,42	477,09
Besch.-Anteil elektronische Erzeug. Veränderung %:		-40,60	-3,28	15,66
Besch.-Anteil Maschinenbau Veränderung %:		-45,26	-3,71	40,24
Besch.-Anteil Herstellung KFZ Veränderung %:		-40,91	-13,54	1,62
Besch.-Anteil Handel Veränderung %:	10,41	-64,18	1,69	153,29
Besch.-Anteil Einzelhandel Veränderung %:	-15,78	-39,80	3,23	226,62
Besch.-Anteil EH Elektronik Veränderung %:		-28,89	-1,47	33,56
Besch.-Anteil EH Waren versch. Art Veränderung %:		-33,15	5,07	72,35
Besch.-Anteil Verkehr und Lagerei Veränderung %:	-40,23	-82,64	2,01	321,59
Besch.-Anteil Gastgewerbe Veränderung %:	-14,05	-71,45	-7,67	82,91
Besch.-Anteil Finanz-, Vers. Veränderung %:	-11,56	-48,54	0,67	160,33
Besch.-Anteil VGR prod. Gewerbe Veränderung %:	-0,79	-7,94	-1,50	2,48
Besch.-Anteil VGR verarb. Gew. Veränderung %:	-1,40	-11,70	-2,50	2,72
Besch.-Anteil VGR Dienstl. Veränderung %:	1,73	-4,86	-0,78	3,55
Besch.-Anteil Handel, Gastg., Verk. Veränderung %:	-1,90	-11,08	-2,10	9,07

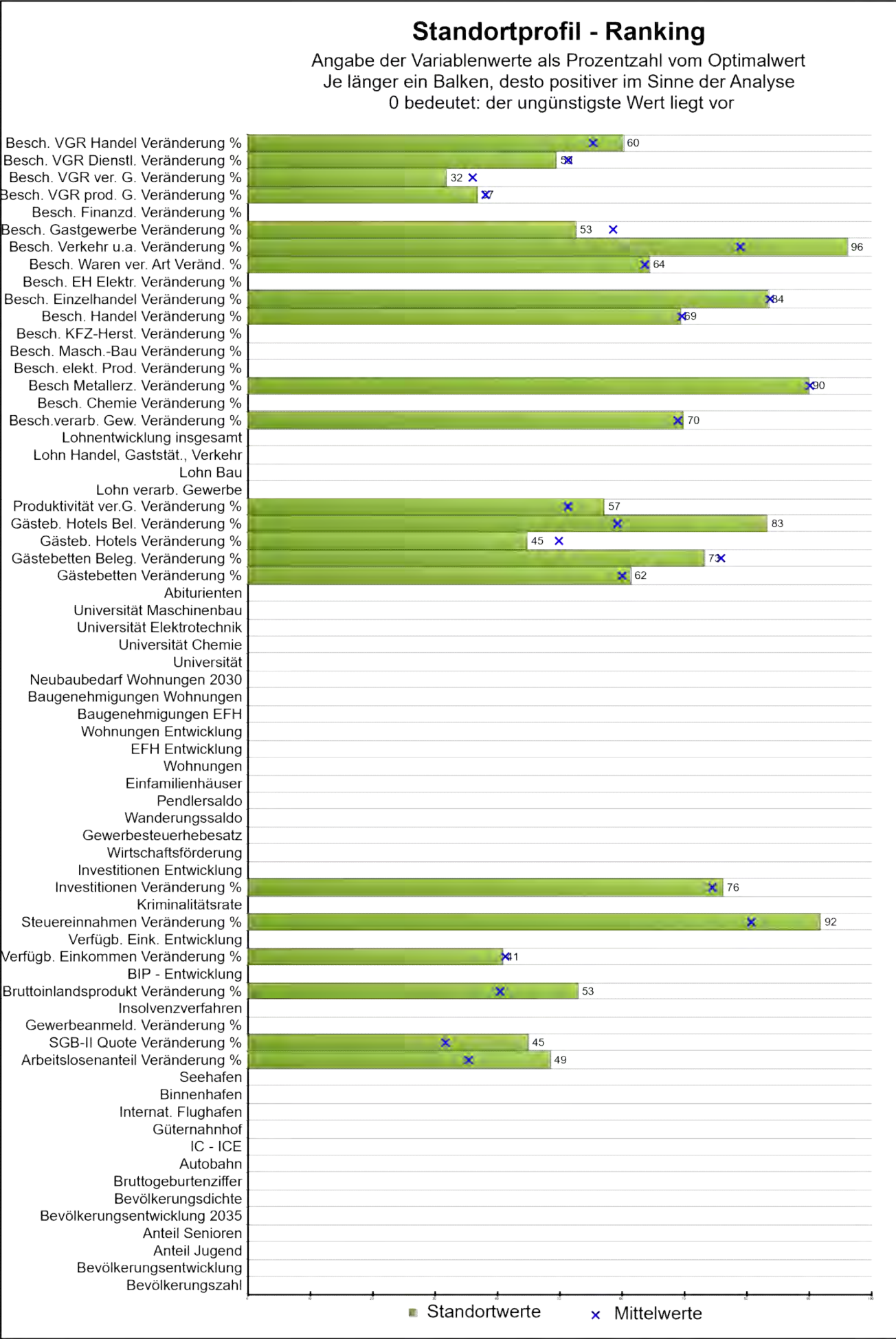

Stadt / Gemeinde **Philippsburg, Stadt** Land **Baden-Württemberg**

Rang **22**

Daten Minimum Mittelwert Maximum

Bevölkerungszahl der Gemeinde:

prozentuale Bevölkerungsentwicklung:

Bevölkerungsanteil unter 20 Jahre in Prozent:

Bevölkerungsanteil über 65 Jahre in Prozent:

Bevölkerungsentwicklung bis 2035 in Prozent:

Bevölkerungsdichte:

Bruttogeburtenziffer:

Entfernung Autobahn:

Entfernung IC-ICE:

Entfernung Güterbahnhof:

Entfernung internationaler Flughafen:

Entfernung Binnenhafen:

Entfernung Seehafen:

Arbeitslosenanteile Veränderung %: **33,43 -8,02 22,24 77,19**

SGB-II-Quote Veränderung %: **2,78 -10,34 -1,09 18,75**

Gewerbeanmeld.-Saldo je 1000 Einw. Veränd. %:

Insolvenzverfahren je 1000 Einwohner.:

BIP je Einwohner Veränderung %: **-5,22 -18,59 -1,67 9,87**

BIP-Entwicklung je Einwohner:

Verfügbares Einkommen je Einw. Veränderung %: **0,07 -14,40 -0,03 10,13**

Verfügbares Einkommen Entwicklung:

Steuereinnahmen Veränderung %: **-30,96 -50,99 -3,01 199,14**

Kriminalitätsrate je 100 Einwohner:

Investitionen je Beschäftigten Veränderung %: **-12,34 -74,56 -7,73 188,32**

Investitionen-Entwicklung:

Wirtschaftsförderung max. in Prozent:

Gewerbesteuerhebesatz:

Wanderungssaldo in Prozent:

Pendlersaldo in Prozent:

Einfamilienhäuser je 1000 Einwohner:

Wohnungen je 1000 Einwohner:

Einfamilienhäuser-Entwicklung in Prozent:

Wohnungen-Entwicklung in Prozent:

Gemeinde	Philippsburg, Stadt	Land	Baden-Württemberg	
Rang	22			
	Daten	Minimum	Mittelwert	Maximum
Baugenehmigungen EFH je 1000 Einwohner:				
Baugenehmigungen Wohnungen je 1000 Einwohner:				
Neubaubedarf Wohnungen 2030-Prognose:				
Entfernung Universität:				
Entfernung Universität Chemie:				
Entfernung Universität Elektrotechnik:				
Entfernung Universität Maschinenbau:				
Abiturienten-Anteil in Prozent:				
Gästebetten je 1000 Einwohner Veränderung %:	-6,72	-78,68	-4,13	108,34
Bettenbelegung Veränderung %:	-27,06	-75,23	-31,88	105,46
Gästebetten Hotels je 1000 Einw. Veränderung %:	-1,31	-19,01	-2,93	13,14
Bettenbelegung Hotels Veränderung %:	-47,91	-54,61	-38,17	-14,15
Produktivität verarb. Gewerbe Veränderung %:	-6,42	-37,77	-2,13	35,61
Lohn Industrie (ohne Bau) p.a.:				
Lohn Baugewerbe p.a.:				
Lohn Handel, Gaststätten, Verkehr:				
Lohn-Entwicklung insges. in Prozent:				
Besch.-Anteil verar. Gewerbe Veränderung %:	-4,09	-61,99	-2,30	130,95
Besch.-Anteil Herst. Chemie Veränderung %:		-7,81	-0,96	7,31
Besch.-Anteil Herst. Metallzeug. Veränderung %:	-1,59	-54,21	-2,42	477,09
Besch.-Anteil elektronische Erzeug. Veränderung %:		-40,60	-3,28	15,66
Besch.-Anteil Maschinenbau Veränderung %:		-45,26	-3,71	40,24
Besch.-Anteil Herstellung KFZ Veränderung %:		-40,91	-13,54	1,62
Besch.-Anteil Handel Veränderung %:	2,15	-64,18	1,69	153,29
Besch.-Anteil Einzelhandel Veränderung %:	4,05	-39,80	3,23	226,62
Besch.-Anteil EH Elektronik Veränderung %:		-28,89	-1,47	33,56
Besch.-Anteil EH Waren versch. Art Veränderung %:	4,33	-33,15	5,07	72,35
Besch.-Anteil Verkehr und Lagerei Veränderung %:	-67,41	-82,64	2,01	321,59
Besch.-Anteil Gastgewerbe Veränderung %:	1,51	-71,45	-7,67	82,91
Besch.-Anteil Finanz-, Vers. Veränderung %:		-48,54	0,67	160,33
Besch.-Anteil VGR prod. Gewerbe Veränderung %:	-1,37	-7,94	-1,50	2,48
Besch.-Anteil VGR verarb. Gew. Veränderung %:	-1,89	-11,70	-2,50	2,72
Besch.-Anteil VGR Dienstl. Veränderung %:	-0,62	-4,86	-0,78	3,55
Besch.-Anteil Handel, Gastg., Verk. Veränderung %:	-3,08	-11,08	-2,10	9,07

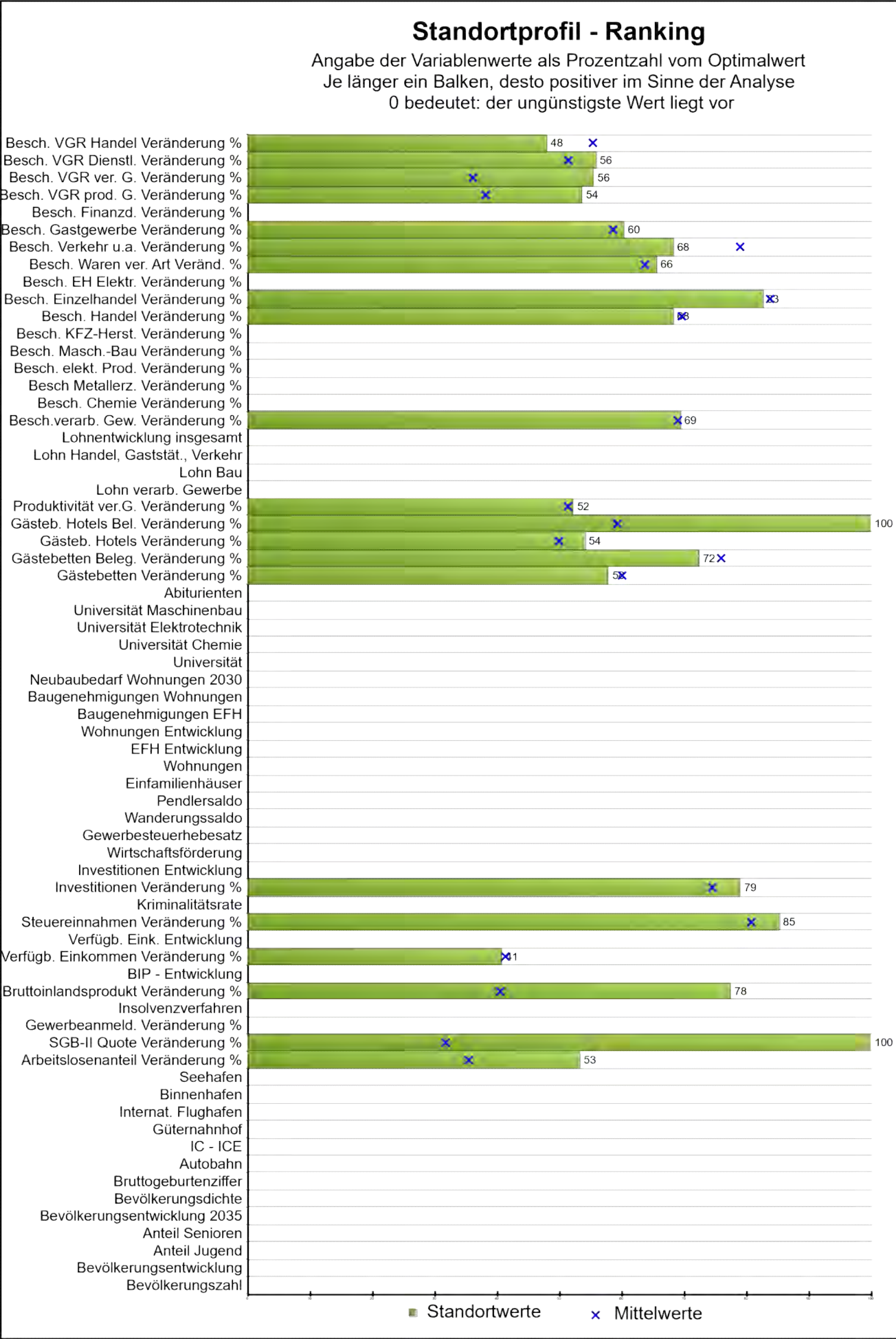

Stadt / Gemeinde	Moosburg a.d.Isar, St	Land	Bayern
------------------	-----------------------	------	--------

Rang	23
------	----

Daten	Minimum	Mittelwert	Maximum
-------	---------	------------	---------

Bevölkerungszahl der Gemeinde:

prozentuale Bevölkerungsentwicklung:

Bevölkerungsanteil unter 20 Jahre in Prozent:

Bevölkerungsanteil über 65 Jahre in Prozent:

Bevölkerungsentwicklung bis 2035 in Prozent:

Bevölkerungsdichte:

Bruttogeburtenziffer:

Entfernung Autobahn:

Entfernung IC-ICE:

Entfernung Güterbahnhof:

Entfernung internationaler Flughafen:

Entfernung Binnenhafen:

Entfernung Seehafen:

Arbeitslosenanteile Veränderung %:	37,45	-8,02	22,24	77,19
------------------------------------	-------	-------	-------	-------

SGB-II-Quote Veränderung %:	18,75	-10,34	-1,09	18,75
-----------------------------	-------	--------	-------	-------

Gewerbeanmeld.-Saldo je 1000 Einw. Veränd. %:

Insolvenzverfahren je 1000 Einwohner.:

BIP je Einwohner Veränderung %:	-12,20	-18,59	-1,67	9,87
---------------------------------	--------	--------	-------	------

BIP-Entwicklung je Einwohner:

Verfügbares Einkommen je Einw. Veränderung %:	0,10	-14,40	-0,03	10,13
---	------	--------	-------	-------

Verfügbares Einkommen Entwicklung:

Steuereinnahmen Veränderung %:	-14,24	-50,99	-3,01	199,14
--------------------------------	--------	--------	-------	--------

Kriminalitätsrate je 100 Einwohner:

Investitionen je Beschäftigten Veränderung %:	-19,65	-74,56	-7,73	188,32
---	--------	--------	-------	--------

Investitionen-Entwicklung:

Wirtschaftsförderung max. in Prozent:

Gewerbesteuerhebesatz:

Wanderungssaldo in Prozent:

Pendlersaldo in Prozent:

Einfamilienhäuser je 1000 Einwohner:

Wohnungen je 1000 Einwohner:

Einfamilienhäuser-Entwicklung in Prozent:

Wohnungen-Entwicklung in Prozent:

Gemeinde	Moosburg a.d.Isar, St	Land	Bayern	
Rang	23			
	Daten	Minimum	Mittelwert	Maximum
Baugenehmigungen EFH je 1000 Einwohner:				
Baugenehmigungen Wohnungen je 1000 Einwohner:				
Neubaubedarf Wohnungen 2030-Prognose:				
Entfernung Universität:				
Entfernung Universität Chemie:				
Entfernung Universität Elektrotechnik:				
Entfernung Universität Maschinenbau:				
Abiturienten-Anteil in Prozent:				
Gästebetten je 1000 Einwohner Veränderung %:	0,01	-78,68	-4,13	108,34
Bettenbelegung Veränderung %:	-25,52	-75,23	-31,88	105,46
Gästebetten Hotels je 1000 Einw. Veränderung %:	-4,27	-19,01	-2,93	13,14
Bettenbelegung Hotels Veränderung %:	-54,61	-54,61	-38,17	-14,15
Produktivität verarb. Gewerbe Veränderung %:	-2,77	-37,77	-2,13	35,61
Lohn Industrie (ohne Bau) p.a.:				
Lohn Baugewerbe p.a.:				
Lohn Handel, Gaststätten, Verkehr:				
Lohn-Entwicklung insges. in Prozent:				
Besch.-Anteil verar. Gewerbe Veränderung %:	-3,10	-61,99	-2,30	130,95
Besch.-Anteil Herst. Chemie Veränderung %:		-7,81	-0,96	7,31
Besch.-Anteil Herst. Metallerzeug. Veränderung %:		-54,21	-2,42	477,09
Besch.-Anteil elektronische Erzeug. Veränderung %:		-40,60	-3,28	15,66
Besch.-Anteil Maschinenbau Veränderung %:		-45,26	-3,71	40,24
Besch.-Anteil Herstellung KFZ Veränderung %:		-40,91	-13,54	1,62
Besch.-Anteil Handel Veränderung %:	4,74	-64,18	1,69	153,29
Besch.-Anteil Einzelhandel Veränderung %:	6,27	-39,80	3,23	226,62
Besch.-Anteil EH Elektronik Veränderung %:		-28,89	-1,47	33,56
Besch.-Anteil EH Waren versch. Art Veränderung %:	3,07	-33,15	5,07	72,35
Besch.-Anteil Verkehr und Lagerei Veränderung %:	45,38	-82,64	2,01	321,59
Besch.-Anteil Gastgewerbe Veränderung %:	-10,32	-71,45	-7,67	82,91
Besch.-Anteil Finanz-, Vers. Veränderung %:		-48,54	0,67	160,33
Besch.-Anteil VGR prod. Gewerbe Veränderung %:	-3,12	-7,94	-1,50	2,48
Besch.-Anteil VGR verarb. Gew. Veränderung %:	-5,29	-11,70	-2,50	2,72
Besch.-Anteil VGR Dienstl. Veränderung %:	-1,15	-4,86	-0,78	3,55
Besch.-Anteil Handel, Gastg., Verk. Veränderung %:	-0,61	-11,08	-2,10	9,07

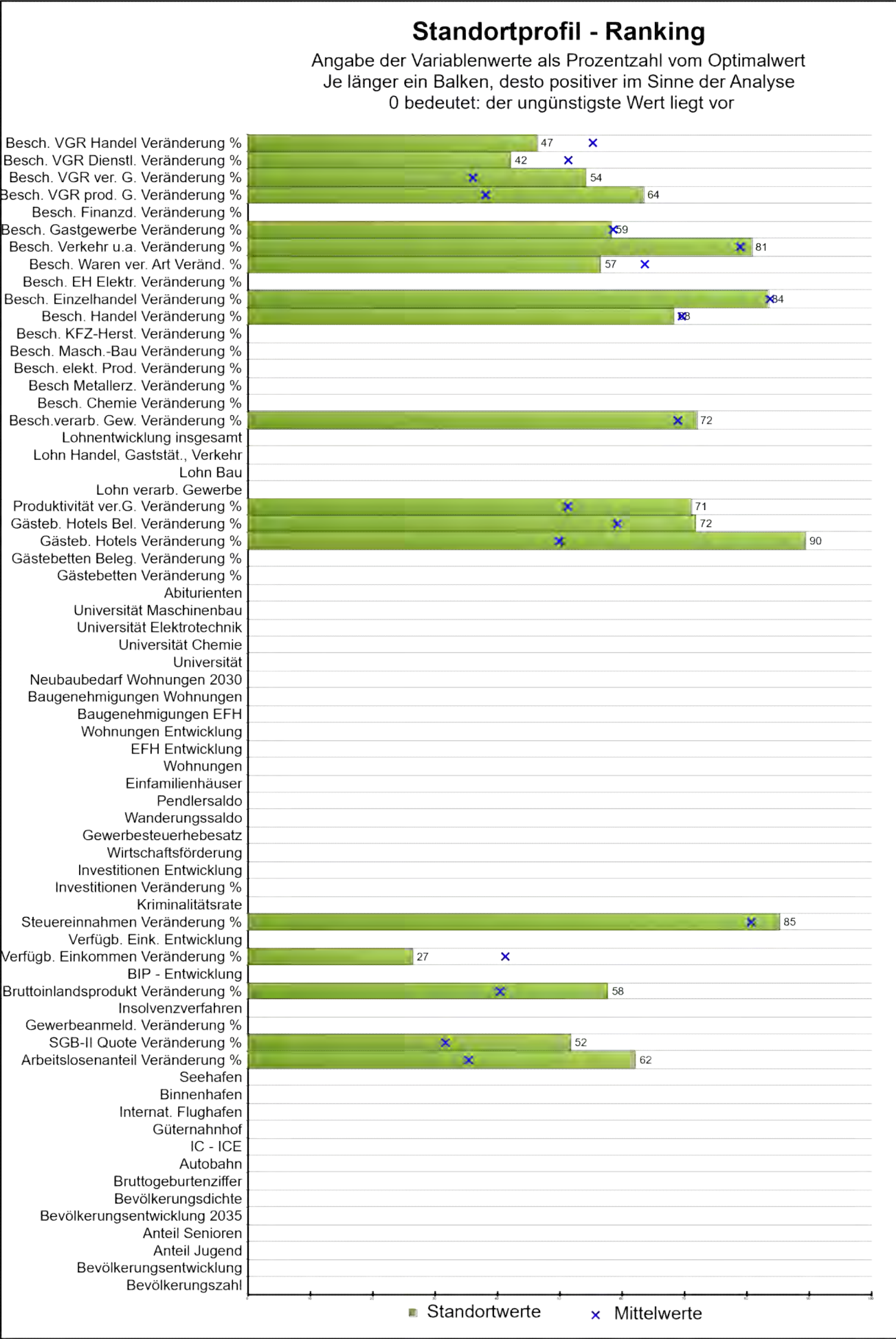

Stadt / Gemeinde	Höchststadt a.d.Aisch, St	Land	Bayern	
Rang	24			
	Daten	Minimum	Mittelwert	Maximum
Bevölkerungszahl der Gemeinde:				
prozentuale Bevölkerungsentwicklung:				
Bevölkererungsanteilunter 20 Jahre in Prozent:				
Bevölkerungsanteil über 65 Jahre in Prozent:				
Bevölkerungsentwicklung bis 2035 in Prozent:				
Bevölkerungsdichte:				
Bruttogeburtenziffer:				
Entfernung Autobahn:				
Entfernung IC-ICE:				
Entfernung Güterbahnhof:				
Entfernung internationaler Flughafen:				
Entfernung Binnenhafen:				
Entfernung Seehafen:				
Arbeitslosenanteile Veränderung %:	45,09	-8,02	22,24	77,19
SGB-II-Quote Veränderung %:	4,76	-10,34	-1,09	18,75
Gewerbeanmeld.-Saldo je 1000 Einw. Veränd. %:				
Insolvenzverfahren je 1000 Einwohner.:				
BIP je Einwohner Veränderung %:	-6,59	-18,59	-1,67	9,87
BIP-Entwicklung je Einwohner:				
Verfügbares Einkommen je Einw. Veränderung %:	3,61	-14,40	-0,03	10,13
Verfügbares Einkommen Entwicklung:				
Steuereinnahmen Veränderung %:	-14,53	-50,99	-3,01	199,14
Kriminalitätsrate je 100 Einwohner:				
Investitionen je Beschäftigten Veränderung %:		-74,56	-7,73	188,32
Investitionen-Entwicklung:				
Wirtschaftsförderung max. in Prozent:				
Gewerbesteuerhebesatz:				
Wanderungssaldo in Prozent:				
Pendlersaldo in Prozent:				
Einfamilienhäuser je 1000 Einwohner:				
Wohnungen je 1000 Einwohner:				
Einfamilienhäuser-Entwicklung in Prozent:				
Wohnungen-Entwicklung in Prozent:				

Gemeinde	Höchststadt a.d.Aisch, St	Land	Bayern	
Rang	24			
	Daten	Minimum	Mittelwert	Maximum
Baugenehmigungen EFH je 1000 Einwohner:				
Baugenehmigungen Wohnungen je 1000 Einwohner:				
Neubaubedarf Wohnungen 2030-Prognose:				
Entfernung Universität:				
Entfernung Universität Chemie:				
Entfernung Universität Elektrotechnik:				
Entfernung Universität Maschinenbau:				
Abiturienten-Anteil in Prozent:				
Gästebetten je 1000 Einwohner Veränderung %:		-78,68	-4,13	108,34
Bettenbelegung Veränderung %:		-75,23	-31,88	105,46
Gästebetten Hotels je 1000 Einw. Veränderung %:	-15,65	-19,01	-2,93	13,14
Bettenbelegung Hotels Veränderung %:	-43,28	-54,61	-38,17	-14,15
Produktivität verarb. Gewerbe Veränderung %:	-16,63	-37,77	-2,13	35,61
Lohn Industrie (ohne Bau) p.a.:				
Lohn Baugewerbe p.a.:				
Lohn Handel, Gaststätten, Verkehr:				
Lohn-Entwicklung insges. in Prozent:				
Besch.-Anteil verar. Gewerbe Veränderung %:	-8,09	-61,99	-2,30	130,95
Besch.-Anteil Herst. Chemie Veränderung %:		-7,81	-0,96	7,31
Besch.-Anteil Herst. Metallzeug. Veränderung %:		-54,21	-2,42	477,09
Besch.-Anteil elektronische Erzeug. Veränderung %:		-40,60	-3,28	15,66
Besch.-Anteil Maschinenbau Veränderung %:		-45,26	-3,71	40,24
Besch.-Anteil Herstellung KFZ Veränderung %:		-40,91	-13,54	1,62
Besch.-Anteil Handel Veränderung %:	4,33	-64,18	1,69	153,29
Besch.-Anteil Einzelhandel Veränderung %:	4,08	-39,80	3,23	226,62
Besch.-Anteil EH Elektronik Veränderung %:		-28,89	-1,47	33,56
Besch.-Anteil EH Waren versch. Art Veränderung %:	12,50	-33,15	5,07	72,35
Besch.-Anteil Verkehr und Lagerei Veränderung %:	-5,45	-82,64	2,01	321,59
Besch.-Anteil Gastgewerbe Veränderung %:	-7,41	-71,45	-7,67	82,91
Besch.-Anteil Finanz-, Vers. Veränderung %:		-48,54	0,67	160,33
Besch.-Anteil VGR prod. Gewerbe Veränderung %:	-4,14	-7,94	-1,50	2,48
Besch.-Anteil VGR verarb. Gew. Veränderung %:	-5,12	-11,70	-2,50	2,72
Besch.-Anteil VGR Dienstl. Veränderung %:	-0,01	-4,86	-0,78	3,55
Besch.-Anteil Handel, Gastg., Verk. Veränderung %:	-0,30	-11,08	-2,10	9,07

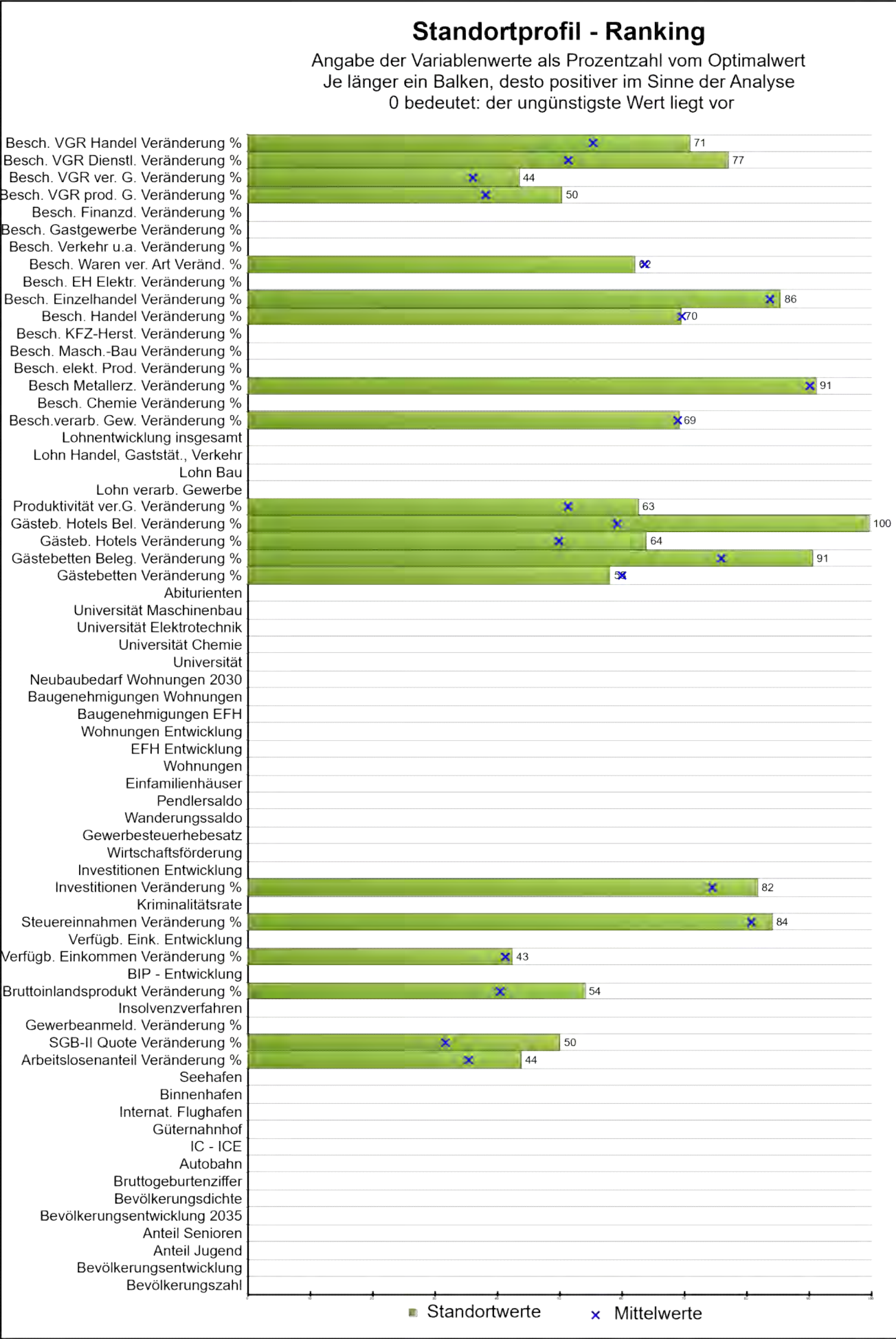

Stadt / Gemeinde	Denkendorf	Land	Baden-Württemberg	
Rang	25			
	Daten	Minimum	Mittelwert	Maximum
Bevölkerungszahl der Gemeinde:				
prozentuale Bevölkerungsentwicklung:				
Bevölkerungsanteil unter 20 Jahre in Prozent:				
Bevölkerungsanteil über 65 Jahre in Prozent:				
Bevölkerungsentwicklung bis 2035 in Prozent:				
Bevölkerungsdichte:				
Bruttogeburtenziffer:				
Entfernung Autobahn:				
Entfernung IC-ICE:				
Entfernung Güterbahnhof:				
Entfernung internationaler Flughafen:				
Entfernung Binnenhafen:				
Entfernung Seehafen:				
Arbeitslosenanteile Veränderung %:	29,46	-8,02	22,24	77,19
SGB-II-Quote Veränderung %:	4,26	-10,34	-1,09	18,75
Gewerbeanmeld.-Saldo je 1000 Einw. Veränd. %:				
Insolvenzverfahren je 1000 Einwohner.:				
BIP je Einwohner Veränderung %:	-5,55	-18,59	-1,67	9,87
BIP-Entwicklung je Einwohner:				
Verfügbares Einkommen je Einw. Veränderung %:	-0,31	-14,40	-0,03	10,13
Verfügbares Einkommen Entwicklung:				
Steuereinnahmen Veränderung %:	-11,52	-50,99	-3,01	199,14
Kriminalitätsrate je 100 Einwohner:				
Investitionen je Beschäftigten Veränderung %:	-26,93	-74,56	-7,73	188,32
Investitionen-Entwicklung:				
Wirtschaftsförderung max. in Prozent:				
Gewerbesteuerhebesatz:				
Wanderungssaldo in Prozent:				
Pendlersaldo in Prozent:				
Einfamilienhäuser je 1000 Einwohner:				
Wohnungen je 1000 Einwohner:				
Einfamilienhäuser-Entwicklung in Prozent:				
Wohnungen-Entwicklung in Prozent:				

Gemeinde	Denkendorf	Land	Baden-Württemberg	
Rang	25			
	Daten	Minimum	Mittelwert	Maximum
Baugenehmigungen EFH je 1000 Einwohner:				
Baugenehmigungen Wohnungen je 1000 Einwohner:				
Neubaubedarf Wohnungen 2030-Prognose:				
Entfernung Universität:				
Entfernung Universität Chemie:				
Entfernung Universität Elektrotechnik:				
Entfernung Universität Maschinenbau:				
Abiturienten-Anteil in Prozent:				
Gästebetten je 1000 Einwohner Veränderung %:	-0,52	-78,68	-4,13	108,34
Bettenbelegung Veränderung %:	-58,42	-75,23	-31,88	105,46
Gästebetten Hotels je 1000 Einw. Veränderung %:	-7,45	-19,01	-2,93	13,14
Bettenbelegung Hotels Veränderung %:	-54,51	-54,61	-38,17	-14,15
Produktivität verarb. Gewerbe Veränderung %:	-10,45	-37,77	-2,13	35,61
Lohn Industrie (ohne Bau) p.a.:				
Lohn Baugewerbe p.a.:				
Lohn Handel, Gaststätten, Verkehr:				
Lohn-Entwicklung insges. in Prozent:				
Besch.-Anteil verar. Gewerbe Veränderung %:	-2,96	-61,99	-2,30	130,95
Besch.-Anteil Herst. Chemie Veränderung %:		-7,81	-0,96	7,31
Besch.-Anteil Herst. Metallzeug. Veränderung %:	-7,55	-54,21	-2,42	477,09
Besch.-Anteil elektronische Erzeug. Veränderung %:		-40,60	-3,28	15,66
Besch.-Anteil Maschinenbau Veränderung %:		-45,26	-3,71	40,24
Besch.-Anteil Herstellung KFZ Veränderung %:		-40,91	-13,54	1,62
Besch.-Anteil Handel Veränderung %:	1,80	-64,18	1,69	153,29
Besch.-Anteil Einzelhandel Veränderung %:	-1,31	-39,80	3,23	226,62
Besch.-Anteil EH Elektronik Veränderung %:		-28,89	-1,47	33,56
Besch.-Anteil EH Waren versch. Art Veränderung %:	6,72	-33,15	5,07	72,35
Besch.-Anteil Verkehr und Lagerei Veränderung %:		-82,64	2,01	321,59
Besch.-Anteil Gastgewerbe Veränderung %:		-71,45	-7,67	82,91
Besch.-Anteil Finanz-, Vers. Veränderung %:		-48,54	0,67	160,33
Besch.-Anteil VGR prod. Gewerbe Veränderung %:	-2,78	-7,94	-1,50	2,48
Besch.-Anteil VGR verarb. Gew. Veränderung %:	-3,57	-11,70	-2,50	2,72
Besch.-Anteil VGR Dienstl. Veränderung %:	-2,94	-4,86	-0,78	3,55
Besch.-Anteil Handel, Gastg., Verk. Veränderung %:	-5,24	-11,08	-2,10	9,07

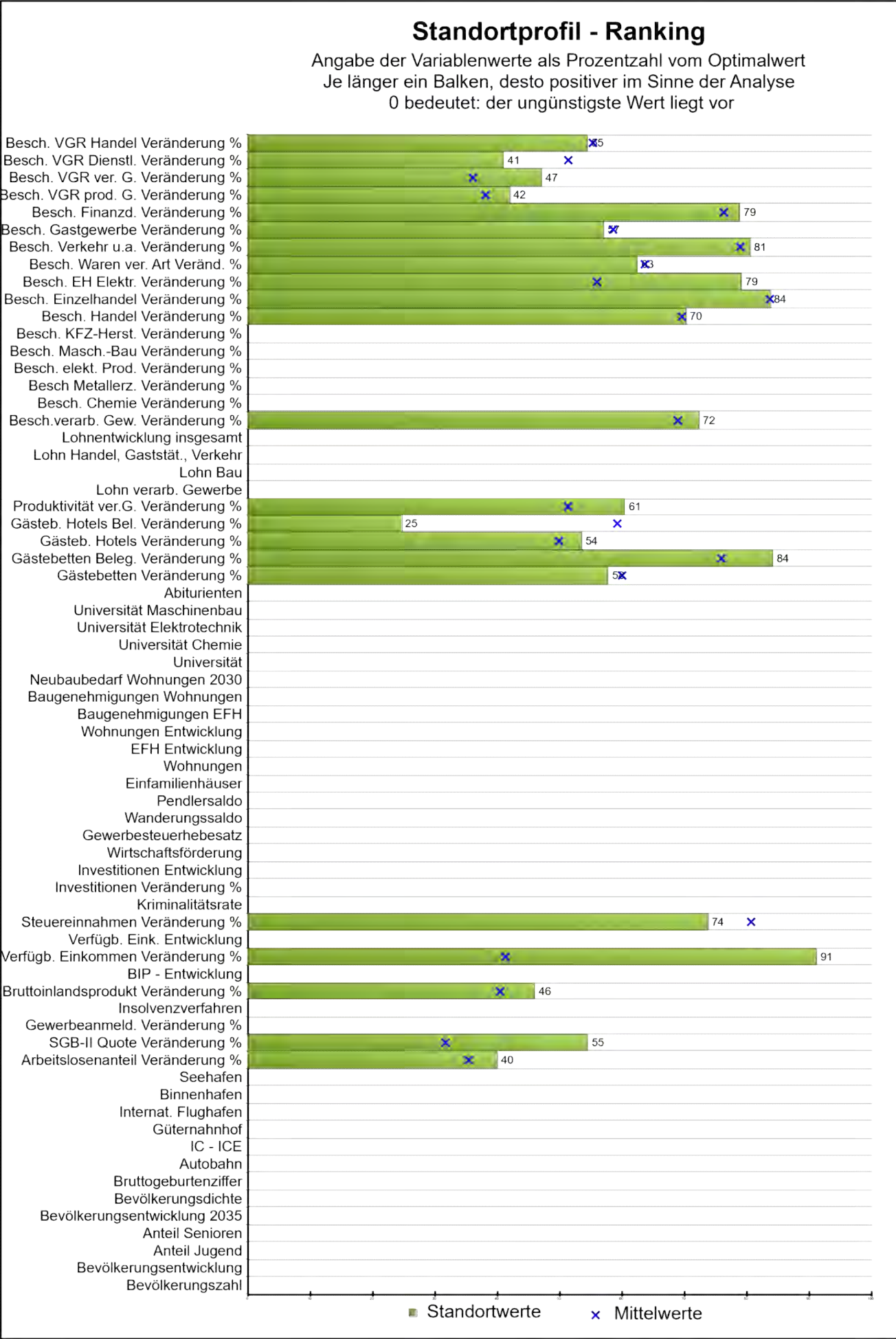

Stadt / Gemeinde	Miesbach, St	Land	Bayern
------------------	--------------	------	--------

Rang	26
------	----

Daten	Minimum	Mittelwert	Maximum
-------	---------	------------	---------

Bevölkerungszahl der Gemeinde:

prozentuale Bevölkerungsentwicklung:

Bevölkerungsanteil unter 20 Jahre in Prozent:

Bevölkerungsanteil über 65 Jahre in Prozent:

Bevölkerungsentwicklung bis 2035 in Prozent:

Bevölkerungsdichte:

Bruttogeburtenziffer:

Entfernung Autobahn:

Entfernung IC-ICE:

Entfernung Güterbahnhof:

Entfernung internationaler Flughafen:

Entfernung Binnenhafen:

Entfernung Seehafen:

Arbeitslosenanteile Veränderung %:	26,16	-8,02	22,24	77,19
------------------------------------	-------	-------	-------	-------

SGB-II-Quote Veränderung %:	5,56	-10,34	-1,09	18,75
-----------------------------	------	--------	-------	-------

Gewerbeanmeld.-Saldo je 1000 Einw. Veränd. %:

Insolvenzverfahren je 1000 Einwohner.:

BIP je Einwohner Veränderung %:	-3,26	-18,59	-1,67	9,87
---------------------------------	-------	--------	-------	------

BIP-Entwicklung je Einwohner:

Verfügbares Einkommen je Einw. Veränderung %:	-12,28	-14,40	-0,03	10,13
---	--------	--------	-------	-------

Verfügbares Einkommen Entwicklung:

Steuereinnahmen Veränderung %:	14,33	-50,99	-3,01	199,14
--------------------------------	-------	--------	-------	--------

Kriminalitätsrate je 100 Einwohner:

Investitionen je Beschäftigten Veränderung %:		-74,56	-7,73	188,32
---	--	--------	-------	--------

Investitionen-Entwicklung:

Wirtschaftsförderung max. in Prozent:

Gewerbesteuerhebesatz:

Wanderungssaldo in Prozent:

Pendlersaldo in Prozent:

Einfamilienhäuser je 1000 Einwohner:

Wohnungen je 1000 Einwohner:

Einfamilienhäuser-Entwicklung in Prozent:

Wohnungen-Entwicklung in Prozent:

Gemeinde	Miesbach, St	Land	Bayern	
Rang	26			
	Daten	Minimum	Mittelwert	Maximum
Baugenehmigungen EFH je 1000 Einwohner:				
Baugenehmigungen Wohnungen je 1000 Einwohner:				
Neubaubedarf Wohnungen 2030-Prognose:				
Entfernung Universität:				
Entfernung Universität Chemie:				
Entfernung Universität Elektrotechnik:				
Entfernung Universität Maschinenbau:				
Abiturienten-Anteil in Prozent:				
Gästebetten je 1000 Einwohner Veränderung %:	0,04	-78,68	-4,13	108,34
Bettenbelegung Veränderung %:	-46,89	-75,23	-31,88	105,46
Gästebetten Hotels je 1000 Einw. Veränderung %:	-4,10	-19,01	-2,93	13,14
Bettenbelegung Hotels Veränderung %:	-24,15	-54,61	-38,17	-14,15
Produktivität verarb. Gewerbe Veränderung %:	-8,84	-37,77	-2,13	35,61
Lohn Industrie (ohne Bau) p.a.:				
Lohn Baugewerbe p.a.:				
Lohn Handel, Gaststätten, Verkehr:				
Lohn-Entwicklung insges. in Prozent:				
Besch.-Anteil verar. Gewerbe Veränderung %:	-8,88	-61,99	-2,30	130,95
Besch.-Anteil Herst. Chemie Veränderung %:		-7,81	-0,96	7,31
Besch.-Anteil Herst. Metallerzeug. Veränderung %:		-54,21	-2,42	477,09
Besch.-Anteil elektronische Erzeug. Veränderung %:		-40,60	-3,28	15,66
Besch.-Anteil Maschinenbau Veränderung %:		-45,26	-3,71	40,24
Besch.-Anteil Herstellung KFZ Veränderung %:		-40,91	-13,54	1,62
Besch.-Anteil Handel Veränderung %:	0,24	-64,18	1,69	153,29
Besch.-Anteil Einzelhandel Veränderung %:	3,21	-39,80	3,23	226,62
Besch.-Anteil EH Elektronik Veränderung %:	-15,96	-28,89	-1,47	33,56
Besch.-Anteil EH Waren versch. Art Veränderung %:	6,30	-33,15	5,07	72,35
Besch.-Anteil Verkehr und Lagerei Veränderung %:	-4,45	-82,64	2,01	321,59
Besch.-Anteil Gastgewerbe Veränderung %:	-5,32	-71,45	-7,67	82,91
Besch.-Anteil Finanz-, Vers. Veränderung %:	-4,69	-48,54	0,67	160,33
Besch.-Anteil VGR prod. Gewerbe Veränderung %:	-1,91	-7,94	-1,50	2,48
Besch.-Anteil VGR verarb. Gew. Veränderung %:	-4,10	-11,70	-2,50	2,72
Besch.-Anteil VGR Dienstl. Veränderung %:	0,09	-4,86	-0,78	3,55
Besch.-Anteil Handel, Gastg., Verk. Veränderung %:	-1,93	-11,08	-2,10	9,07

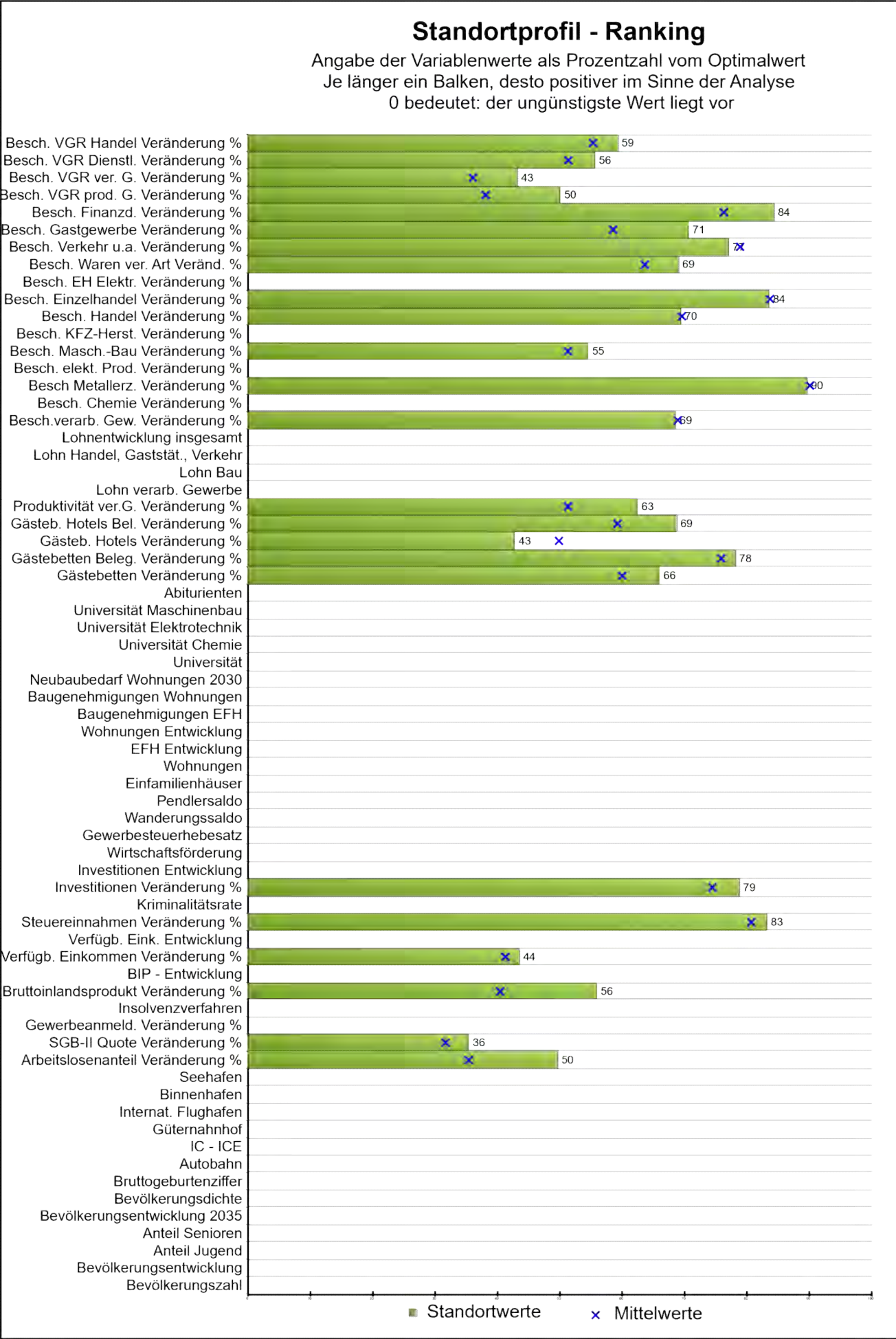

Stadt / Gemeinde	Oberndorf am Neckar, Stadt	Land	Baden-Württemberg
------------------	----------------------------	------	-------------------

Rang	27
------	----

Daten	Minimum	Mittelwert	Maximum
-------	---------	------------	---------

Bevölkerungszahl der Gemeinde:

prozentuale Bevölkerungsentwicklung:

Bevölkerungsanteil unter 20 Jahre in Prozent:

Bevölkerungsanteil über 65 Jahre in Prozent:

Bevölkerungsentwicklung bis 2035 in Prozent:

Bevölkerungsdichte:

Bruttogeburtenziffer:

Entfernung Autobahn:

Entfernung IC-ICE:

Entfernung Güterbahnhof:

Entfernung internationaler Flughafen:

Entfernung Binnenhafen:

Entfernung Seehafen:

Arbeitslosenanteile Veränderung %:	34,39	-8,02	22,24	77,19
------------------------------------	-------	-------	-------	-------

SGB-II-Quote Veränderung %:	0,00	-10,34	-1,09	18,75
-----------------------------	------	--------	-------	-------

Gewerbeanmeld.-Saldo je 1000 Einw. Veränd. %:

Insolvenzverfahren je 1000 Einwohner.:

BIP je Einwohner Veränderung %:	-6,09	-18,59	-1,67	9,87
---------------------------------	-------	--------	-------	------

BIP-Entwicklung je Einwohner:

Verfügbares Einkommen je Einw. Veränderung %:	-0,58	-14,40	-0,03	10,13
---	-------	--------	-------	-------

Verfügbares Einkommen Entwicklung:

Steuereinnahmen Veränderung %:	-9,39	-50,99	-3,01	199,14
--------------------------------	-------	--------	-------	--------

Kriminalitätsrate je 100 Einwohner:

Investitionen je Beschäftigten Veränderung %:	-19,22	-74,56	-7,73	188,32
---	--------	--------	-------	--------

Investitionen-Entwicklung:

Wirtschaftsförderung max. in Prozent:

Gewerbesteuerhebesatz:

Wanderungssaldo in Prozent:

Pendlersaldo in Prozent:

Einfamilienhäuser je 1000 Einwohner:

Wohnungen je 1000 Einwohner:

Einfamilienhäuser-Entwicklung in Prozent:

Wohnungen-Entwicklung in Prozent:

Gemeinde	Oberndorf am Neckar, Stadt	Land	Baden-Württemberg	
Rang	27			
	Daten	Minimum	Mittelwert	Maximum
Baugenehmigungen EFH je 1000 Einwohner:				
Baugenehmigungen Wohnungen je 1000 Einwohner:				
Neubaubedarf Wohnungen 2030-Prognose:				
Entfernung Universität:				
Entfernung Universität Chemie:				
Entfernung Universität Elektrotechnik:				
Entfernung Universität Maschinenbau:				
Abiturienten-Anteil in Prozent:				
Gästebetten je 1000 Einwohner Veränderung %:	-15,37	-78,68	-4,13	108,34
Bettenbelegung Veränderung %:	-36,06	-75,23	-31,88	105,46
Gästebetten Hotels je 1000 Einw. Veränderung %:	-0,66	-19,01	-2,93	13,14
Bettenbelegung Hotels Veränderung %:	-42,01	-54,61	-38,17	-14,15
Produktivität verarb. Gewerbe Veränderung %:	-10,35	-37,77	-2,13	35,61
Lohn Industrie (ohne Bau) p.a.:				
Lohn Baugewerbe p.a.:				
Lohn Handel, Gaststätten, Verkehr:				
Lohn-Entwicklung insges. in Prozent:				
Besch.-Anteil verar. Gewerbe Veränderung %:	-1,73	-61,99	-2,30	130,95
Besch.-Anteil Herst. Chemie Veränderung %:		-7,81	-0,96	7,31
Besch.-Anteil Herst. Metallzeug. Veränderung %:	0,04	-54,21	-2,42	477,09
Besch.-Anteil elektronische Erzeug. Veränderung %:		-40,60	-3,28	15,66
Besch.-Anteil Maschinenbau Veränderung %:	-6,52	-45,26	-3,71	40,24
Besch.-Anteil Herstellung KFZ Veränderung %:		-40,91	-13,54	1,62
Besch.-Anteil Handel Veränderung %:	1,96	-64,18	1,69	153,29
Besch.-Anteil Einzelhandel Veränderung %:	3,56	-39,80	3,23	226,62
Besch.-Anteil EH Elektronik Veränderung %:		-28,89	-1,47	33,56
Besch.-Anteil EH Waren versch. Art Veränderung %:	-0,61	-33,15	5,07	72,35
Besch.-Anteil Verkehr und Lagerei Veränderung %:	9,31	-82,64	2,01	321,59
Besch.-Anteil Gastgewerbe Veränderung %:	-26,42	-71,45	-7,67	82,91
Besch.-Anteil Finanz-, Vers. Veränderung %:	-16,16	-48,54	0,67	160,33
Besch.-Anteil VGR prod. Gewerbe Veränderung %:	-2,75	-7,94	-1,50	2,48
Besch.-Anteil VGR verarb. Gew. Veränderung %:	-3,53	-11,70	-2,50	2,72
Besch.-Anteil VGR Dienstl. Veränderung %:	-1,14	-4,86	-0,78	3,55
Besch.-Anteil Handel, Gastg., Verk. Veränderung %:	-2,90	-11,08	-2,10	9,07

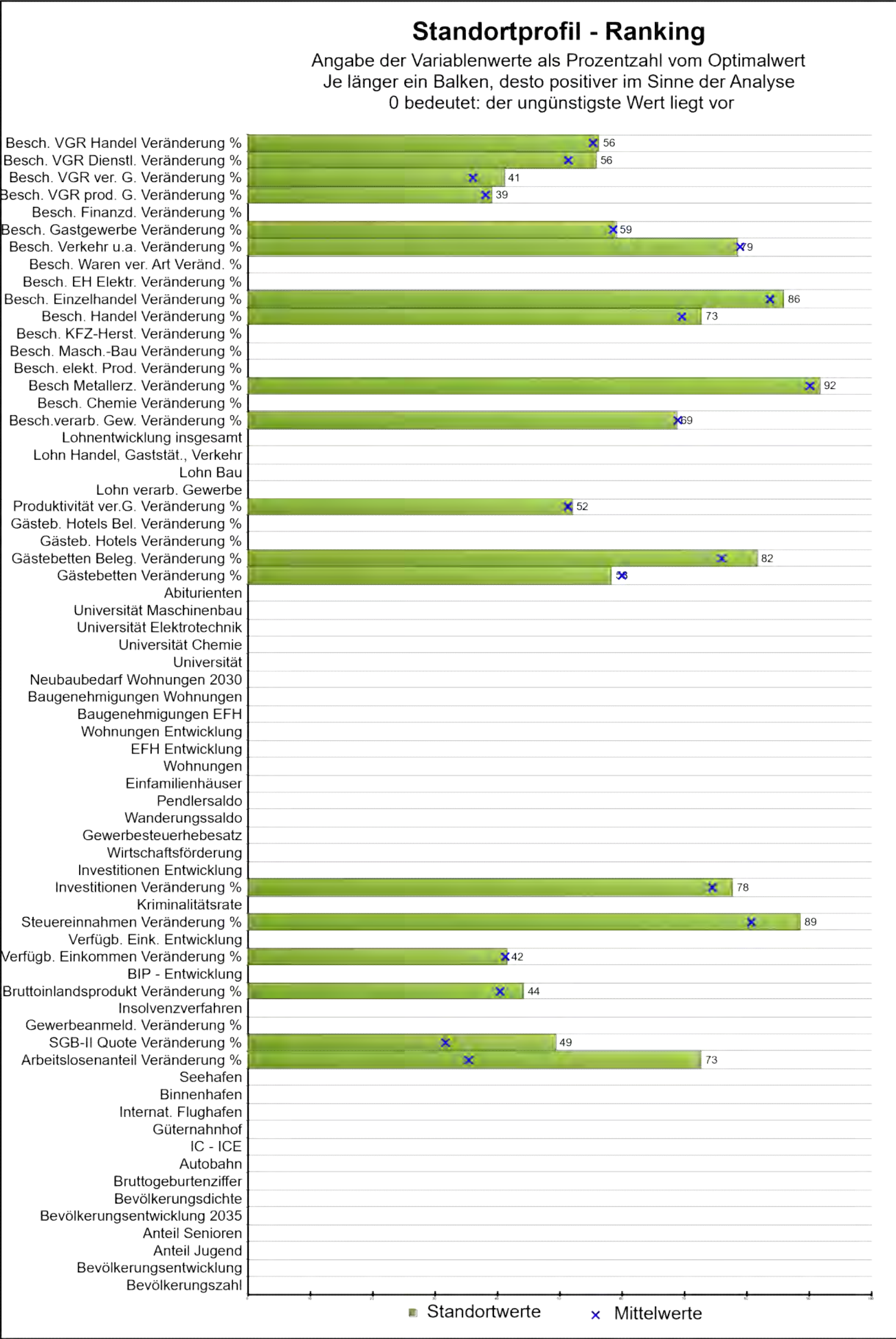

Stadt / Gemeinde	Heusenstamm, Stadt	Land	Hessen	
Rang	28			
	Daten	Minimum	Mittelwert	Maximum
Bevölkerungszahl der Gemeinde:				
prozentuale Bevölkerungsentwicklung:				
Bevölkerungsanteil unter 20 Jahre in Prozent:				
Bevölkerungsanteil über 65 Jahre in Prozent:				
Bevölkerungsentwicklung bis 2035 in Prozent:				
Bevölkerungsdichte:				
Bruttogeburtenziffer:				
Entfernung Autobahn:				
Entfernung IC-ICE:				
Entfernung Güterbahnhof:				
Entfernung internationaler Flughafen:				
Entfernung Binnenhafen:				
Entfernung Seehafen:				
Arbeitslosenanteile Veränderung %:	54,07	-8,02	22,24	77,19
SGB-II-Quote Veränderung %:	4,05	-10,34	-1,09	18,75
Gewerbeanmeld.-Saldo je 1000 Einw. Veränd. %:				
Insolvenzverfahren je 1000 Einwohner.:				
BIP je Einwohner Veränderung %:	-2,76	-18,59	-1,67	9,87
BIP-Entwicklung je Einwohner:				
Verfügbares Einkommen je Einw. Veränderung %:	-0,12	-14,40	-0,03	10,13
Verfügbares Einkommen Entwicklung:				
Steuereinnahmen Veränderung %:	-22,87	-50,99	-3,01	199,14
Kriminalitätsrate je 100 Einwohner:				
Investitionen je Beschäftigten Veränderung %:	-16,44	-74,56	-7,73	188,32
Investitionen-Entwicklung:				
Wirtschaftsförderung max. in Prozent:				
Gewerbesteuerhebesatz:				
Wanderungssaldo in Prozent:				
Pendlersaldo in Prozent:				
Einfamilienhäuser je 1000 Einwohner:				
Wohnungen je 1000 Einwohner:				
Einfamilienhäuser-Entwicklung in Prozent:				
Wohnungen-Entwicklung in Prozent:				

Gemeinde	Heusenstamm, Stadt	Land	Hessen	
Rang	28			
	Daten	Minimum	Mittelwert	Maximum
Baugenehmigungen EFH je 1000 Einwohner:				
Baugenehmigungen Wohnungen je 1000 Einwohner:				
Neubaubedarf Wohnungen 2030-Prognose:				
Entfernung Universität:				
Entfernung Universität Chemie:				
Entfernung Universität Elektrotechnik:				
Entfernung Universität Maschinenbau:				
Abiturienten-Anteil in Prozent:				
Gästebetten je 1000 Einwohner Veränderung %:	-1,00	-78,68	-4,13	108,34
Bettenbelegung Veränderung %:	-42,37	-75,23	-31,88	105,46
Gästebetten Hotels je 1000 Einw. Veränderung %:		-19,01	-2,93	13,14
Bettenbelegung Hotels Veränderung %:		-54,61	-38,17	-14,15
Produktivität verarb. Gewerbe Veränderung %:	-2,66	-37,77	-2,13	35,61
Lohn Industrie (ohne Bau) p.a.:				
Lohn Baugewerbe p.a.:				
Lohn Handel, Gaststätten, Verkehr:				
Lohn-Entwicklung insges. in Prozent:				
Besch.-Anteil verar. Gewerbe Veränderung %:	-1,97	-61,99	-2,30	130,95
Besch.-Anteil Herst. Chemie Veränderung %:		-7,81	-0,96	7,31
Besch.-Anteil Herst. Metallerzeug. Veränderung %:	-11,13	-54,21	-2,42	477,09
Besch.-Anteil elektronische Erzeug. Veränderung %:		-40,60	-3,28	15,66
Besch.-Anteil Maschinenbau Veränderung %:		-45,26	-3,71	40,24
Besch.-Anteil Herstellung KFZ Veränderung %:		-40,91	-13,54	1,62
Besch.-Anteil Handel Veränderung %:	-5,26	-64,18	1,69	153,29
Besch.-Anteil Einzelhandel Veränderung %:	-2,78	-39,80	3,23	226,62
Besch.-Anteil EH Elektronik Veränderung %:		-28,89	-1,47	33,56
Besch.-Anteil EH Waren versch. Art Veränderung %:		-33,15	5,07	72,35
Besch.-Anteil Verkehr und Lagerei Veränderung %:	4,08	-82,64	2,01	321,59
Besch.-Anteil Gastgewerbe Veränderung %:	-8,35	-71,45	-7,67	82,91
Besch.-Anteil Finanz-, Vers. Veränderung %:		-48,54	0,67	160,33
Besch.-Anteil VGR prod. Gewerbe Veränderung %:	-1,61	-7,94	-1,50	2,48
Besch.-Anteil VGR verarb. Gew. Veränderung %:	-3,23	-11,70	-2,50	2,72
Besch.-Anteil VGR Dienstl. Veränderung %:	-1,16	-4,86	-0,78	3,55
Besch.-Anteil Handel, Gastg., Verk. Veränderung %:	-2,30	-11,08	-2,10	9,07

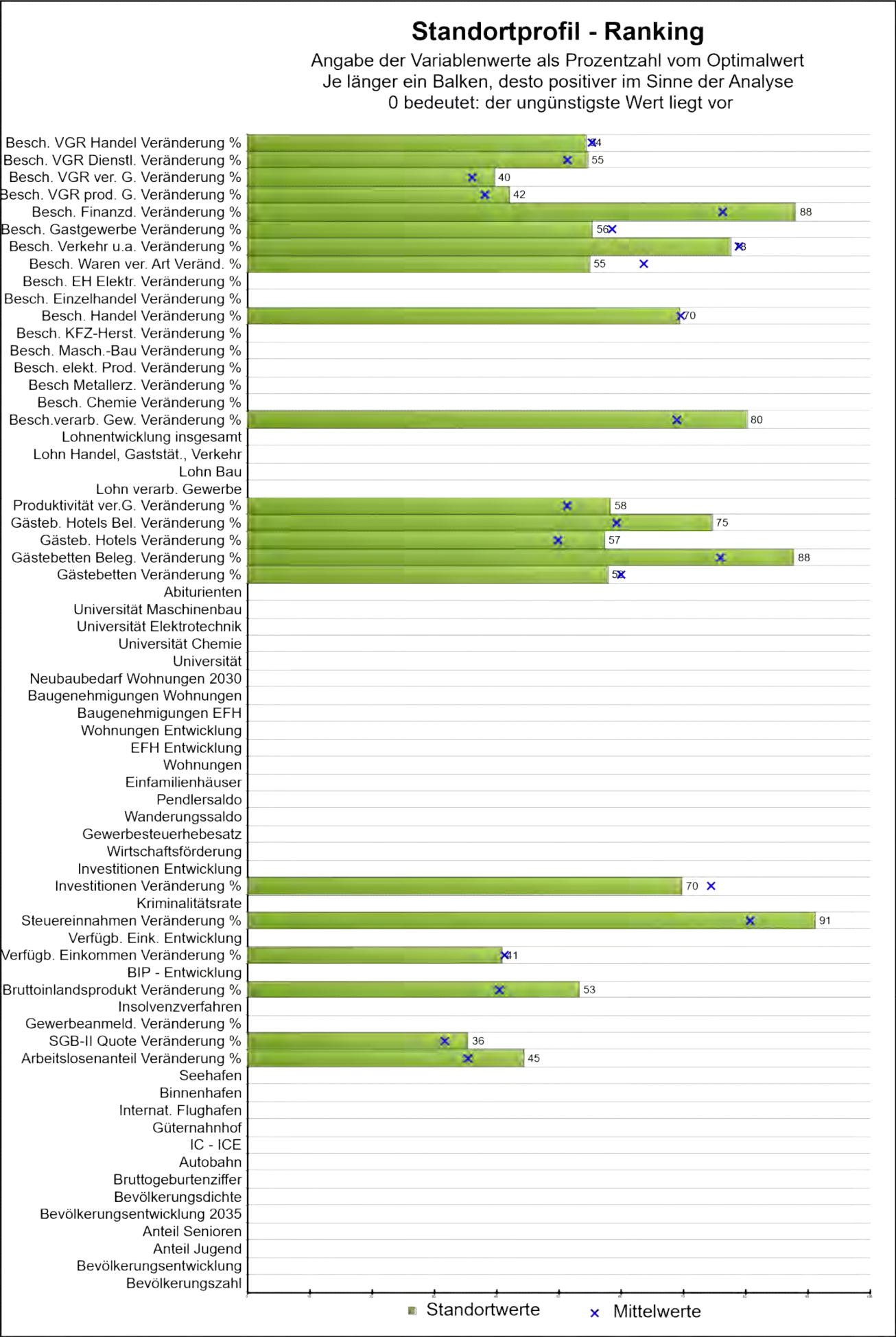

Stadt / Gemeinde	Asperg, Stadt	Land	Baden-Württemberg	
Rang	29			
	Daten	Minimum	Mittelwert	Maximum
Bevölkerungszahl der Gemeinde:				
prozentuale Bevölkerungsentwicklung:				
Bevölkerungsanteil unter 20 Jahre in Prozent:				
Bevölkerungsanteil über 65 Jahre in Prozent:				
Bevölkerungsentwicklung bis 2035 in Prozent:				
Bevölkerungsdichte:				
Bruttogeburtenziffer:				
Entfernung Autobahn:				
Entfernung IC-ICE:				
Entfernung Güterbahnhof:				
Entfernung internationaler Flughafen:				
Entfernung Binnenhafen:				
Entfernung Seehafen:				
Arbeitslosenanteile Veränderung %:	29,91	-8,02	22,24	77,19
SGB-II-Quote Veränderung %:	0,00	-10,34	-1,09	18,75
Gewerbeanmeld.-Saldo je 1000 Einw. Veränd. %:				
Insolvenzverfahren je 1000 Einwohner.:				
BIP je Einwohner Veränderung %:	-5,33	-18,59	-1,67	9,87
BIP-Entwicklung je Einwohner:				
Verfügbares Einkommen je Einw. Veränderung %:	0,06	-14,40	-0,03	10,13
Verfügbares Einkommen Entwicklung:				
Steuereinnahmen Veränderung %:	-29,27	-50,99	-3,01	199,14
Kriminalitätsrate je 100 Einwohner:				
Investitionen je Beschäftigten Veränderung %:	4,45	-74,56	-7,73	188,32
Investitionen-Entwicklung:				
Wirtschaftsförderung max. in Prozent:				
Gewerbesteuerhebesatz:				
Wanderungssaldo in Prozent:				
Pendlersaldo in Prozent:				
Einfamilienhäuser je 1000 Einwohner:				
Wohnungen je 1000 Einwohner:				
Einfamilienhäuser-Entwicklung in Prozent:				
Wohnungen-Entwicklung in Prozent:				

Gemeinde	Asperg, Stadt	Land	Baden-Württemberg	
Rang	29			
	Daten	Minimum	Mittelwert	Maximum
Baugenehmigungen EFH je 1000 Einwohner:				
Baugenehmigungen Wohnungen je 1000 Einwohner:				
Neubaubedarf Wohnungen 2030-Prognose:				
Entfernung Universität:				
Entfernung Universität Chemie:				
Entfernung Universität Elektrotechnik:				
Entfernung Universität Maschinenbau:				
Abiturienten-Anteil in Prozent:				
Gästebetten je 1000 Einwohner Veränderung %:	-0,11	-78,68	-4,13	108,34
Bettenbelegung Veränderung %:	-53,40	-75,23	-31,88	105,46
Gästebetten Hotels je 1000 Einw. Veränderung %:	-5,34	-19,01	-2,93	13,14
Bettenbelegung Hotels Veränderung %:	-44,40	-54,61	-38,17	-14,15
Produktivität verarb. Gewerbe Veränderung %:	-7,26	-37,77	-2,13	35,61
Lohn Industrie (ohne Bau) p.a.:				
Lohn Baugewerbe p.a.:				
Lohn Handel, Gaststätten, Verkehr:				
Lohn-Entwicklung insges. in Prozent:				
Besch.-Anteil verar. Gewerbe Veränderung %:	-23,99	-61,99	-2,30	130,95
Besch.-Anteil Herst. Chemie Veränderung %:		-7,81	-0,96	7,31
Besch.-Anteil Herst. Metallerzeug. Veränderung %:		-54,21	-2,42	477,09
Besch.-Anteil elektronische Erzeug. Veränderung %:		-40,60	-3,28	15,66
Besch.-Anteil Maschinenbau Veränderung %:		-45,26	-3,71	40,24
Besch.-Anteil Herstellung KFZ Veränderung %:		-40,91	-13,54	1,62
Besch.-Anteil Handel Veränderung %:	2,04	-64,18	1,69	153,29
Besch.-Anteil Einzelhandel Veränderung %:		-39,80	3,23	226,62
Besch.-Anteil EH Elektronik Veränderung %:		-28,89	-1,47	33,56
Besch.-Anteil EH Waren versch. Art Veränderung %:	14,26	-33,15	5,07	72,35
Besch.-Anteil Verkehr und Lagerei Veränderung %:	7,66	-82,64	2,01	321,59
Besch.-Anteil Gastgewerbe Veränderung %:	-2,84	-71,45	-7,67	82,91
Besch.-Anteil Finanz-, Vers. Veränderung %:	-23,89	-48,54	0,67	160,33
Besch.-Anteil VGR prod. Gewerbe Veränderung %:	-1,92	-7,94	-1,50	2,48
Besch.-Anteil VGR verarb. Gew. Veränderung %:	-3,02	-11,70	-2,50	2,72
Besch.-Anteil VGR Dienstl. Veränderung %:	-1,05	-4,86	-0,78	3,55
Besch.-Anteil Handel, Gastg., Verk. Veränderung %:	-1,90	-11,08	-2,10	9,07

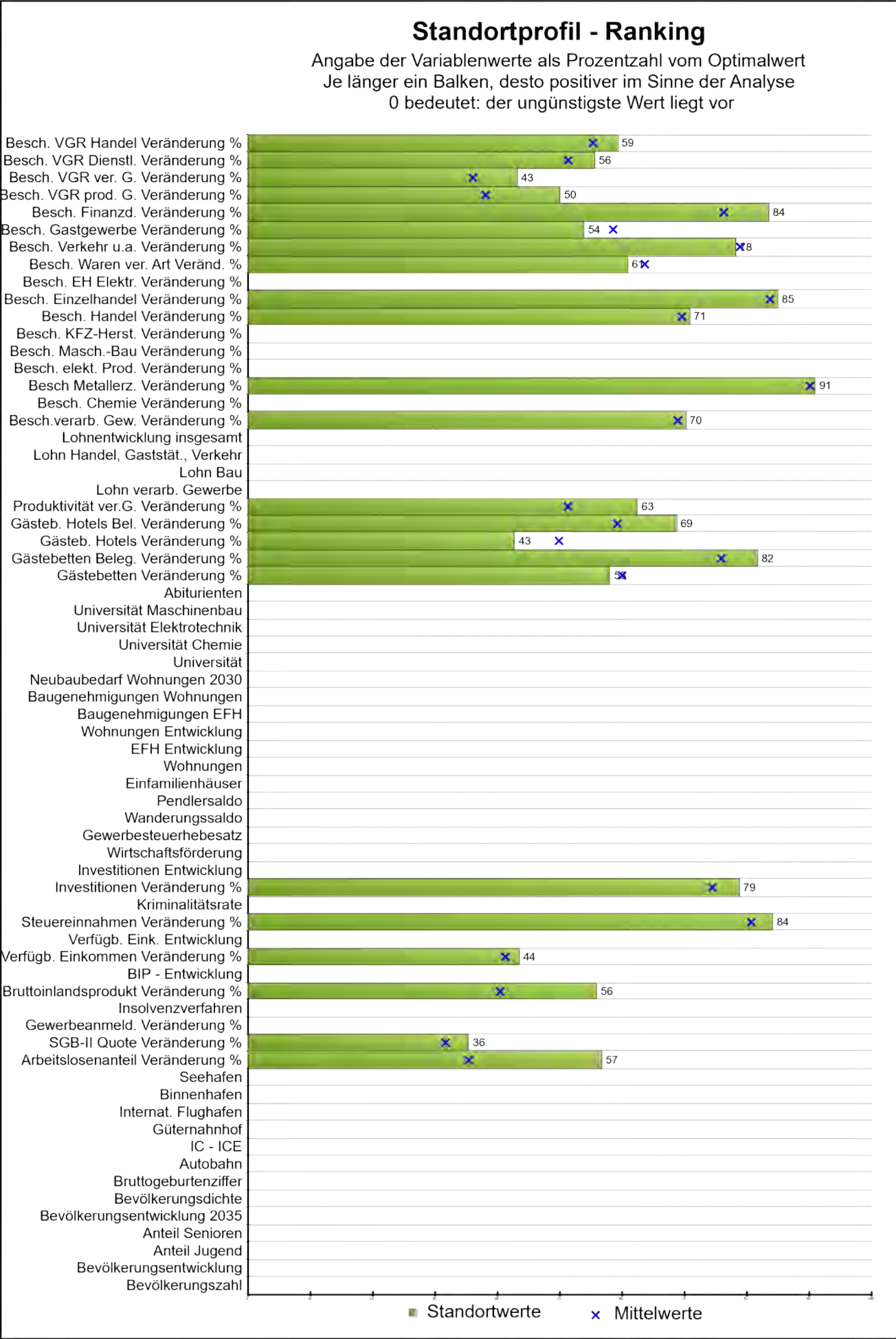

Stadt / Gemeinde **Sulz am Neckar, Stadt** Land **Baden-Württemberg**

Rang **30**

Daten Minimum Mittelwert Maximum

Bevölkerungszahl der Gemeinde:

prozentuale Bevölkerungsentwicklung:

Bevölkerungsanteil unter 20 Jahre in Prozent:

Bevölkerungsanteil über 65 Jahre in Prozent:

Bevölkerungsentwicklung bis 2035 in Prozent:

Bevölkerungsdichte:

Bruttogeburtenziffer:

Entfernung Autobahn:

Entfernung IC-ICE:

Entfernung Güterbahnhof:

Entfernung internationaler Flughafen:

Entfernung Binnenhafen:

Entfernung Seehafen:

Arbeitslosenanteile Veränderung %: **40,45 -8,02 22,24 77,19**

SGB-II-Quote Veränderung %: **0,00 -10,34 -1,09 18,75**

Gewerbeanmeld.-Saldo je 1000 Einw. Veränd. %:

Insolvenzverfahren je 1000 Einwohner.:

BIP je Einwohner Veränderung %: **-6,09 -18,59 -1,67 9,87**

BIP-Entwicklung je Einwohner:

Verfügbares Einkommen je Einw. Veränderung %: **-0,58 -14,40 -0,03 10,13**

Verfügbares Einkommen Entwicklung:

Steuereinnahmen Veränderung %: **-11,76 -50,99 -3,01 199,14**

Kriminalitätsrate je 100 Einwohner:

Investitionen je Beschäftigten Veränderung %: **-19,22 -74,56 -7,73 188,32**

Investitionen-Entwicklung:

Wirtschaftsförderung max. in Prozent:

Gewerbesteuerhebesatz:

Wanderungssaldo in Prozent:

Pendlersaldo in Prozent:

Einfamilienhäuser je 1000 Einwohner:

Wohnungen je 1000 Einwohner:

Einfamilienhäuser-Entwicklung in Prozent:

Wohnungen-Entwicklung in Prozent:

Gemeinde	Sulz am Neckar, Stadt	Land	Baden-Württemberg	
Rang	30			
	Daten	Minimum	Mittelwert	Maximum
Baugenehmigungen EFH je 1000 Einwohner:				
Baugenehmigungen Wohnungen je 1000 Einwohner:				
Neubaubedarf Wohnungen 2030-Prognose:				
Entfernung Universität:				
Entfernung Universität Chemie:				
Entfernung Universität Elektrotechnik:				
Entfernung Universität Maschinenbau:				
Abiturienten-Anteil in Prozent:				
Gästebetten je 1000 Einwohner Veränderung %:	-0,51	-78,68	-4,13	108,34
Bettenbelegung Veränderung %:	-42,46	-75,23	-31,88	105,46
Gästebetten Hotels je 1000 Einw. Veränderung %:	-0,66	-19,01	-2,93	13,14
Bettenbelegung Hotels Veränderung %:	-42,01	-54,61	-38,17	-14,15
Produktivität verarb. Gewerbe Veränderung %:	-10,35	-37,77	-2,13	35,61
Lohn Industrie (ohne Bau) p.a.:				
Lohn Baugewerbe p.a.:				
Lohn Handel, Gaststätten, Verkehr:				
Lohn-Entwicklung insges. in Prozent:				
Besch.-Anteil verar. Gewerbe Veränderung %:	-4,76	-61,99	-2,30	130,95
Besch.-Anteil Herst. Chemie Veränderung %:		-7,81	-0,96	7,31
Besch.-Anteil Herst. Metallzeug. Veränderung %:	-7,08	-54,21	-2,42	477,09
Besch.-Anteil elektronische Erzeug. Veränderung %:		-40,60	-3,28	15,66
Besch.-Anteil Maschinenbau Veränderung %:		-45,26	-3,71	40,24
Besch.-Anteil Herstellung KFZ Veränderung %:		-40,91	-13,54	1,62
Besch.-Anteil Handel Veränderung %:	-1,15	-64,18	1,69	153,29
Besch.-Anteil Einzelhandel Veränderung %:	-0,17	-39,80	3,23	226,62
Besch.-Anteil EH Elektronik Veränderung %:		-28,89	-1,47	33,56
Besch.-Anteil EH Waren versch. Art Veränderung %:	7,93	-33,15	5,07	72,35
Besch.-Anteil Verkehr und Lagerei Veränderung %:	4,72	-82,64	2,01	321,59
Besch.-Anteil Gastgewerbe Veränderung %:	-0,51	-71,45	-7,67	82,91
Besch.-Anteil Finanz-, Vers. Veränderung %:	-14,44	-48,54	0,67	160,33
Besch.-Anteil VGR prod. Gewerbe Veränderung %:	-2,75	-7,94	-1,50	2,48
Besch.-Anteil VGR verarb. Gew. Veränderung %:	-3,53	-11,70	-2,50	2,72
Besch.-Anteil VGR Dienstl. Veränderung %:	-1,14	-4,86	-0,78	3,55
Besch.-Anteil Handel, Gastg., Verk. Veränderung %:	-2,90	-11,08	-2,10	9,07

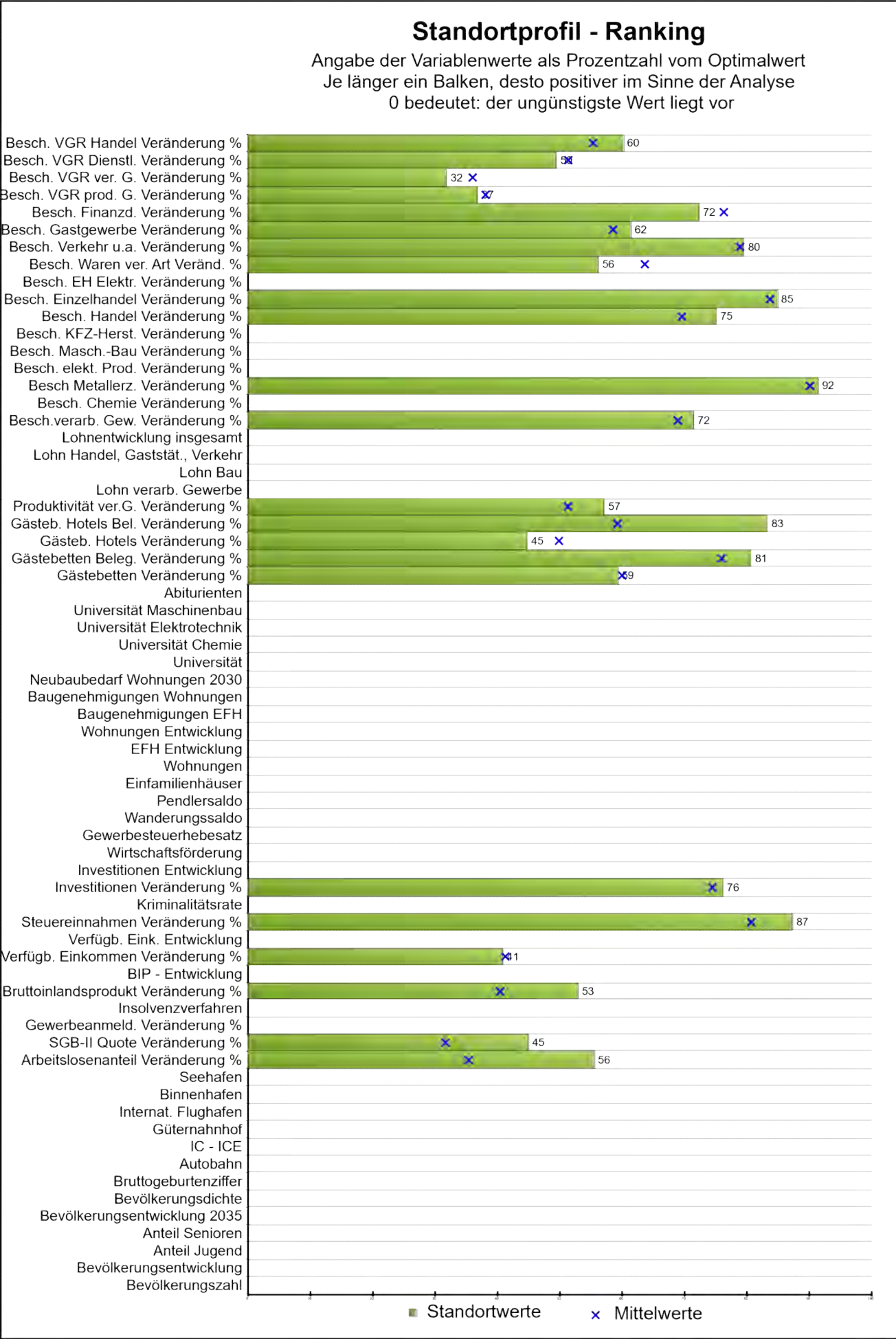

Stadt / Gemeinde	Oberderdingen	Land	Baden-Württemberg
------------------	---------------	------	-------------------

Rang	31
------	----

Daten	Minimum	Mittelwert	Maximum
-------	---------	------------	---------

Bevölkerungszahl der Gemeinde:

prozentuale Bevölkerungsentwicklung:

Bevölkerungsanteil unter 20 Jahre in Prozent:

Bevölkerungsanteil über 65 Jahre in Prozent:

Bevölkerungsentwicklung bis 2035 in Prozent:

Bevölkerungsdichte:

Bruttogeburtenziffer:

Entfernung Autobahn:

Entfernung IC-ICE:

Entfernung Güterbahnhof:

Entfernung internationaler Flughafen:

Entfernung Binnenhafen:

Entfernung Seehafen:

Arbeitslosenanteile Veränderung %:	39,40	-8,02	22,24	77,19
------------------------------------	-------	-------	-------	-------

SGB-II-Quote Veränderung %:	2,78	-10,34	-1,09	18,75
-----------------------------	------	--------	-------	-------

Gewerbeanmeld.-Saldo je 1000 Einw. Veränd. %:

Insolvenzverfahren je 1000 Einwohner.:

BIP je Einwohner Veränderung %:	-5,22	-18,59	-1,67	9,87
---------------------------------	-------	--------	-------	------

BIP-Entwicklung je Einwohner:

Verfügbares Einkommen je Einw. Veränderung %:	0,07	-14,40	-0,03	10,13
---	------	--------	-------	-------

Verfügbares Einkommen Entwicklung:

Steuereinnahmen Veränderung %:	-19,60	-50,99	-3,01	199,14
--------------------------------	--------	--------	-------	--------

Kriminalitätsrate je 100 Einwohner:

Investitionen je Beschäftigten Veränderung %:	-12,34	-74,56	-7,73	188,32
---	--------	--------	-------	--------

Investitionen-Entwicklung:

Wirtschaftsförderung max. in Prozent:

Gewerbesteuerhebesatz:

Wanderungssaldo in Prozent:

Pendlersaldo in Prozent:

Einfamilienhäuser je 1000 Einwohner:

Wohnungen je 1000 Einwohner:

Einfamilienhäuser-Entwicklung in Prozent:

Wohnungen-Entwicklung in Prozent:

Gemeinde	Oberderdingen	Land	Baden-Württemberg	
Rang	31			
	Daten	Minimum	Mittelwert	Maximum
Baugenehmigungen EFH je 1000 Einwohner:				
Baugenehmigungen Wohnungen je 1000 Einwohner:				
Neubaubedarf Wohnungen 2030-Prognose:				
Entfernung Universität:				
Entfernung Universität Chemie:				
Entfernung Universität Elektrotechnik:				
Entfernung Universität Maschinenbau:				
Abiturienten-Anteil in Prozent:				
Gästebetten je 1000 Einwohner Veränderung %:	-2,82	-78,68	-4,13	108,34
Bettenbelegung Veränderung %:	-40,61	-75,23	-31,88	105,46
Gästebetten Hotels je 1000 Einw. Veränderung %:	-1,31	-19,01	-2,93	13,14
Bettenbelegung Hotels Veränderung %:	-47,91	-54,61	-38,17	-14,15
Produktivität verarb. Gewerbe Veränderung %:	-6,42	-37,77	-2,13	35,61
Lohn Industrie (ohne Bau) p.a.:				
Lohn Baugewerbe p.a.:				
Lohn Handel, Gaststätten, Verkehr:				
Lohn-Entwicklung insges. in Prozent:				
Besch.-Anteil verar. Gewerbe Veränderung %:	-7,24	-61,99	-2,30	130,95
Besch.-Anteil Herst. Chemie Veränderung %:		-7,81	-0,96	7,31
Besch.-Anteil Herst. Metallzeug. Veränderung %:	-9,45	-54,21	-2,42	477,09
Besch.-Anteil elektronische Erzeug. Veränderung %:		-40,60	-3,28	15,66
Besch.-Anteil Maschinenbau Veränderung %:		-45,26	-3,71	40,24
Besch.-Anteil Herstellung KFZ Veränderung %:		-40,91	-13,54	1,62
Besch.-Anteil Handel Veränderung %:	-10,43	-64,18	1,69	153,29
Besch.-Anteil Einzelhandel Veränderung %:	0,12	-39,80	3,23	226,62
Besch.-Anteil EH Elektronik Veränderung %:		-28,89	-1,47	33,56
Besch.-Anteil EH Waren versch. Art Veränderung %:	12,93	-33,15	5,07	72,35
Besch.-Anteil Verkehr und Lagerei Veränderung %:	-0,58	-82,64	2,01	321,59
Besch.-Anteil Gastgewerbe Veränderung %:	-12,04	-71,45	-7,67	82,91
Besch.-Anteil Finanz-, Vers. Veränderung %:	8,91	-48,54	0,67	160,33
Besch.-Anteil VGR prod. Gewerbe Veränderung %:	-1,37	-7,94	-1,50	2,48
Besch.-Anteil VGR verarb. Gew. Veränderung %:	-1,89	-11,70	-2,50	2,72
Besch.-Anteil VGR Dienstl. Veränderung %:	-0,62	-4,86	-0,78	3,55
Besch.-Anteil Handel, Gastg., Verk. Veränderung %:	-3,08	-11,08	-2,10	9,07

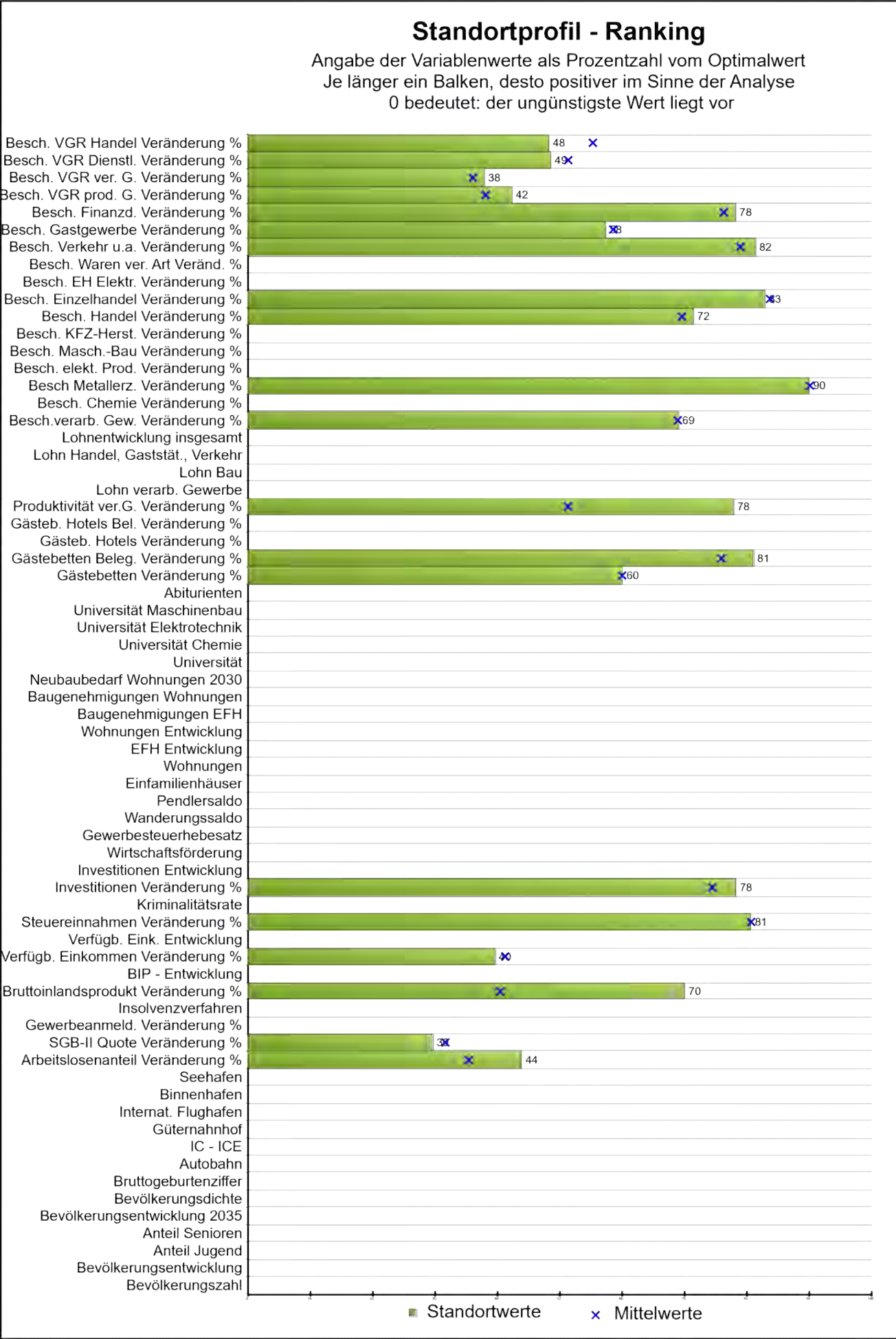

Stadt / Gemeinde	Kaufungen	Land	Hessen	
Rang	32			
	Daten	Minimum	Mittelwert	Maximum
Bevölkerungszahl der Gemeinde:				
prozentuale Bevölkerungsentwicklung:				
Bevölkerungsanteil unter 20 Jahre in Prozent:				
Bevölkerungsanteil über 65 Jahre in Prozent:				
Bevölkerungsentwicklung bis 2035 in Prozent:				
Bevölkerungsdichte:				
Bruttogeburtenziffer:				
Entfernung Autobahn:				
Entfernung IC-ICE:				
Entfernung Güterbahnhof:				
Entfernung internationaler Flughafen:				
Entfernung Binnenhafen:				
Entfernung Seehafen:				
Arbeitslosenanteile Veränderung %:	29,52	-8,02	22,24	77,19
SGB-II-Quote Veränderung %:	-1,69	-10,34	-1,09	18,75
Gewerbeanmeld.-Saldo je 1000 Einw. Veränd. %:				
Insolvenzverfahren je 1000 Einwohner.:				
BIP je Einwohner Veränderung %:	-10,10	-18,59	-1,67	9,87
BIP-Entwicklung je Einwohner:				
Verfügbares Einkommen je Einw. Veränderung %:	0,38	-14,40	-0,03	10,13
Verfügbares Einkommen Entwicklung:				
Steuereinnahmen Veränderung %:	-2,95	-50,99	-3,01	199,14
Kriminalitätsrate je 100 Einwohner:				
Investitionen je Beschäftigten Veränderung %:	-17,81	-74,56	-7,73	188,32
Investitionen-Entwicklung:				
Wirtschaftsförderung max. in Prozent:				
Gewerbesteuerhebesatz:				
Wanderungssaldo in Prozent:				
Pendlersaldo in Prozent:				
Einfamilienhäuser je 1000 Einwohner:				
Wohnungen je 1000 Einwohner:				
Einfamilienhäuser-Entwicklung in Prozent:				
Wohnungen-Entwicklung in Prozent:				

Gemeinde	Kaufungen	Land	Hessen	
Rang	32			
	Daten	Minimum	Mittelwert	Maximum
Baugenehmigungen EFH je 1000 Einwohner:				
Baugenehmigungen Wohnungen je 1000 Einwohner:				
Neubaubedarf Wohnungen 2030-Prognose:				
Entfernung Universität:				
Entfernung Universität Chemie:				
Entfernung Universität Elektrotechnik:				
Entfernung Universität Maschinenbau:				
Abiturienten-Anteil in Prozent:				
Gästebetten je 1000 Einwohner Veränderung %:	-4,29	-78,68	-4,13	108,34
Bettenbelegung Veränderung %:	-41,23	-75,23	-31,88	105,46
Gästebetten Hotels je 1000 Einw. Veränderung %:		-19,01	-2,93	13,14
Bettenbelegung Hotels Veränderung %:		-54,61	-38,17	-14,15
Produktivität verarb. Gewerbe Veränderung %:	-21,63	-37,77	-2,13	35,61
Lohn Industrie (ohne Bau) p.a.:				
Lohn Baugewerbe p.a.:				
Lohn Handel, Gaststätten, Verkehr:				
Lohn-Entwicklung insges. in Prozent:				
Besch.-Anteil verar. Gewerbe Veränderung %:	-2,50	-61,99	-2,30	130,95
Besch.-Anteil Herst. Chemie Veränderung %:		-7,81	-0,96	7,31
Besch.-Anteil Herst. Metallzeug. Veränderung %:	-1,93	-54,21	-2,42	477,09
Besch.-Anteil elektronische Erzeug. Veränderung %:		-40,60	-3,28	15,66
Besch.-Anteil Maschinenbau Veränderung %:		-45,26	-3,71	40,24
Besch.-Anteil Herstellung KFZ Veränderung %:		-40,91	-13,54	1,62
Besch.-Anteil Handel Veränderung %:	-2,38	-64,18	1,69	153,29
Besch.-Anteil Einzelhandel Veränderung %:	5,38	-39,80	3,23	226,62
Besch.-Anteil EH Elektronik Veränderung %:		-28,89	-1,47	33,56
Besch.-Anteil EH Waren versch. Art Veränderung %:		-33,15	5,07	72,35
Besch.-Anteil Verkehr und Lagerei Veränderung %:	-7,95	-82,64	2,01	321,59
Besch.-Anteil Gastgewerbe Veränderung %:	-5,88	-71,45	-7,67	82,91
Besch.-Anteil Finanz-, Vers. Veränderung %:	-3,34	-48,54	0,67	160,33
Besch.-Anteil VGR prod. Gewerbe Veränderung %:	-1,94	-7,94	-1,50	2,48
Besch.-Anteil VGR verarb. Gew. Veränderung %:	-2,76	-11,70	-2,50	2,72
Besch.-Anteil VGR Dienstl. Veränderung %:	-0,54	-4,86	-0,78	3,55
Besch.-Anteil Handel, Gastg., Verk. Veränderung %:	-0,68	-11,08	-2,10	9,07

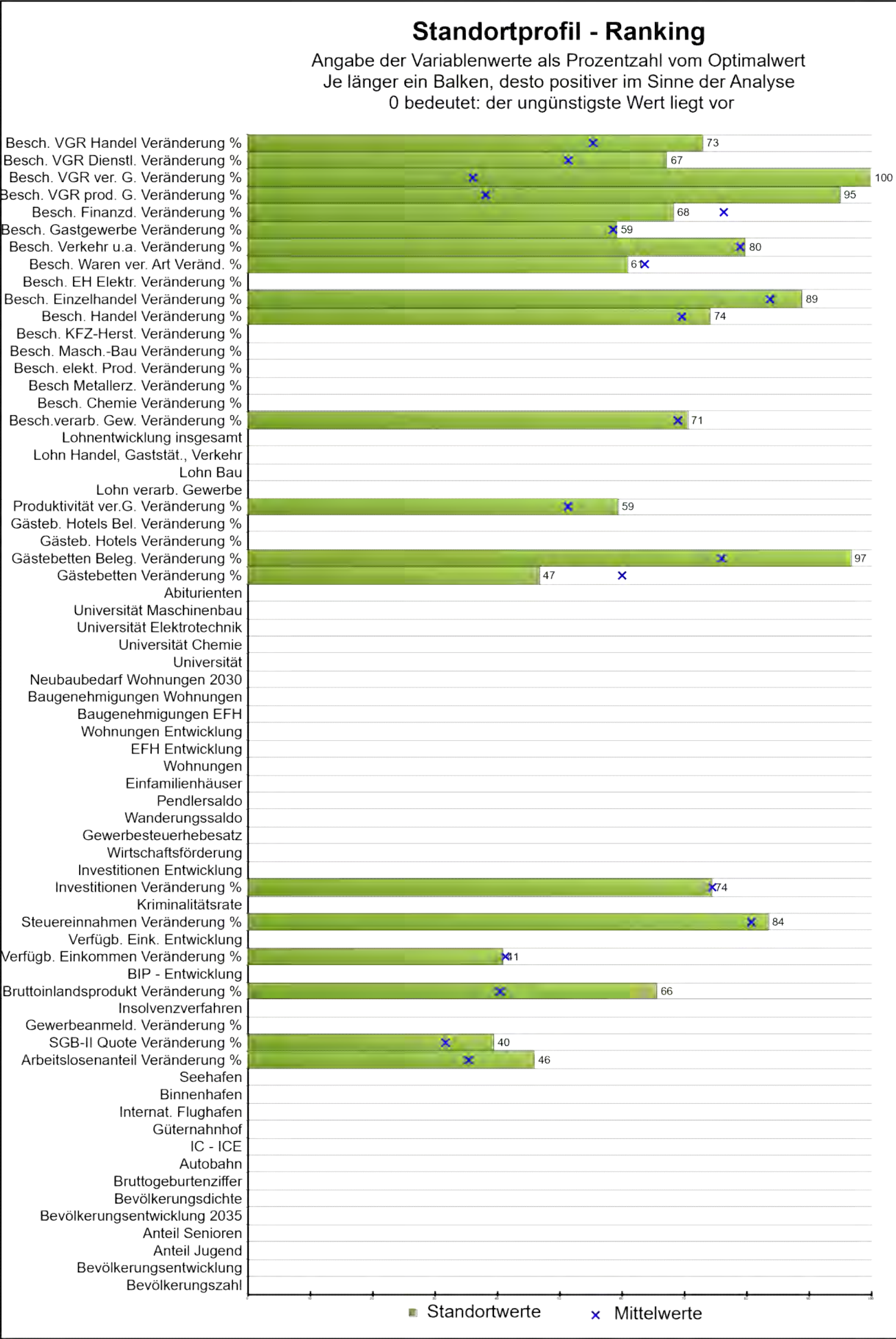

Stadt / Gemeinde	Raunheim, Stadt	Land	Hessen
------------------	-----------------	------	--------

Rang	33
------	----

Daten	Minimum	Mittelwert	Maximum
-------	---------	------------	---------

Bevölkerungszahl der Gemeinde:

prozentuale Bevölkerungsentwicklung:

Bevölkerungsanteil unter 20 Jahre in Prozent:

Bevölkerungsanteil über 65 Jahre in Prozent:

Bevölkerungsentwicklung bis 2035 in Prozent:

Bevölkerungsdichte:

Bruttogeburtenziffer:

Entfernung Autobahn:

Entfernung IC-ICE:

Entfernung Güterbahnhof:

Entfernung internationaler Flughafen:

Entfernung Binnenhafen:

Entfernung Seehafen:

Arbeitslosenanteile Veränderung %:	31,23	-8,02	22,24	77,19
------------------------------------	-------	-------	-------	-------

SGB-II-Quote Veränderung %:	1,16	-10,34	-1,09	18,75
-----------------------------	------	--------	-------	-------

Gewerbeanmeld.-Saldo je 1000 Einw. Veränd. %:

Insolvenzverfahren je 1000 Einwohner.:

BIP je Einwohner Veränderung %:	-8,82	-18,59	-1,67	9,87
---------------------------------	-------	--------	-------	------

BIP-Entwicklung je Einwohner:

Verfügbares Einkommen je Einw. Veränderung %:	0,06	-14,40	-0,03	10,13
---	------	--------	-------	-------

Verfügbares Einkommen Entwicklung:

Steuereinnahmen Veränderung %:	-9,89	-50,99	-3,01	199,14
--------------------------------	-------	--------	-------	--------

Kriminalitätsrate je 100 Einwohner:

Investitionen je Beschäftigten Veränderung %:	-7,51	-74,56	-7,73	188,32
---	-------	--------	-------	--------

Investitionen-Entwicklung:

Wirtschaftsförderung max. in Prozent:

Gewerbesteuerhebesatz:

Wanderungssaldo in Prozent:

Pendlersaldo in Prozent:

Einfamilienhäuser je 1000 Einwohner:

Wohnungen je 1000 Einwohner:

Einfamilienhäuser-Entwicklung in Prozent:

Wohnungen-Entwicklung in Prozent:

Gemeinde	Raunheim, Stadt		Land	Hessen	
Rang	33				
	Daten	Minimum	Mittelwert	Maximum	
Baugenehmigungen EFH je 1000 Einwohner:					
Baugenehmigungen Wohnungen je 1000 Einwohner:					
Neubaubedarf Wohnungen 2030-Prognose:					
Entfernung Universität:					
Entfernung Universität Chemie:					
Entfernung Universität Elektrotechnik:					
Entfernung Universität Maschinenbau:					
Abiturienten-Anteil in Prozent:					
Gästebetten je 1000 Einwohner Veränderung %:	20,74	-78,68	-4,13	108,34	
Bettenbelegung Veränderung %:	-69,42	-75,23	-31,88	105,46	
Gästebetten Hotels je 1000 Einw. Veränderung %:		-19,01	-2,93	13,14	
Bettenbelegung Hotels Veränderung %:		-54,61	-38,17	-14,15	
Produktivität verarb. Gewerbe Veränderung %:	-8,02	-37,77	-2,13	35,61	
Lohn Industrie (ohne Bau) p.a.:					
Lohn Baugewerbe p.a.:					
Lohn Handel, Gaststätten, Verkehr:					
Lohn-Entwicklung insges. in Prozent:					
Besch.-Anteil verar. Gewerbe Veränderung %:	-5,25	-61,99	-2,30	130,95	
Besch.-Anteil Herst. Chemie Veränderung %:		-7,81	-0,96	7,31	
Besch.-Anteil Herst. Metallerzeug. Veränderung %:		-54,21	-2,42	477,09	
Besch.-Anteil elektronische Erzeug. Veränderung %:		-40,60	-3,28	15,66	
Besch.-Anteil Maschinenbau Veränderung %:		-45,26	-3,71	40,24	
Besch.-Anteil Herstellung KFZ Veränderung %:		-40,91	-13,54	1,62	
Besch.-Anteil Handel Veränderung %:	-8,24	-64,18	1,69	153,29	
Besch.-Anteil Einzelhandel Veränderung %:	-10,39	-39,80	3,23	226,62	
Besch.-Anteil EH Elektronik Veränderung %:		-28,89	-1,47	33,56	
Besch.-Anteil EH Waren versch. Art Veränderung %:	8,07	-33,15	5,07	72,35	
Besch.-Anteil Verkehr und Lagerei Veränderung %:	-1,36	-82,64	2,01	321,59	
Besch.-Anteil Gastgewerbe Veränderung %:	-8,62	-71,45	-7,67	82,91	
Besch.-Anteil Finanz-, Vers. Veränderung %:	17,56	-48,54	0,67	160,33	
Besch.-Anteil VGR prod. Gewerbe Veränderung %:	-7,43	-7,94	-1,50	2,48	
Besch.-Anteil VGR verarb. Gew. Veränderung %:	-11,70	-11,70	-2,50	2,72	
Besch.-Anteil VGR Dienstl. Veränderung %:	-2,11	-4,86	-0,78	3,55	
Besch.-Anteil Handel, Gastg., Verk. Veränderung %:	-5,65	-11,08	-2,10	9,07	

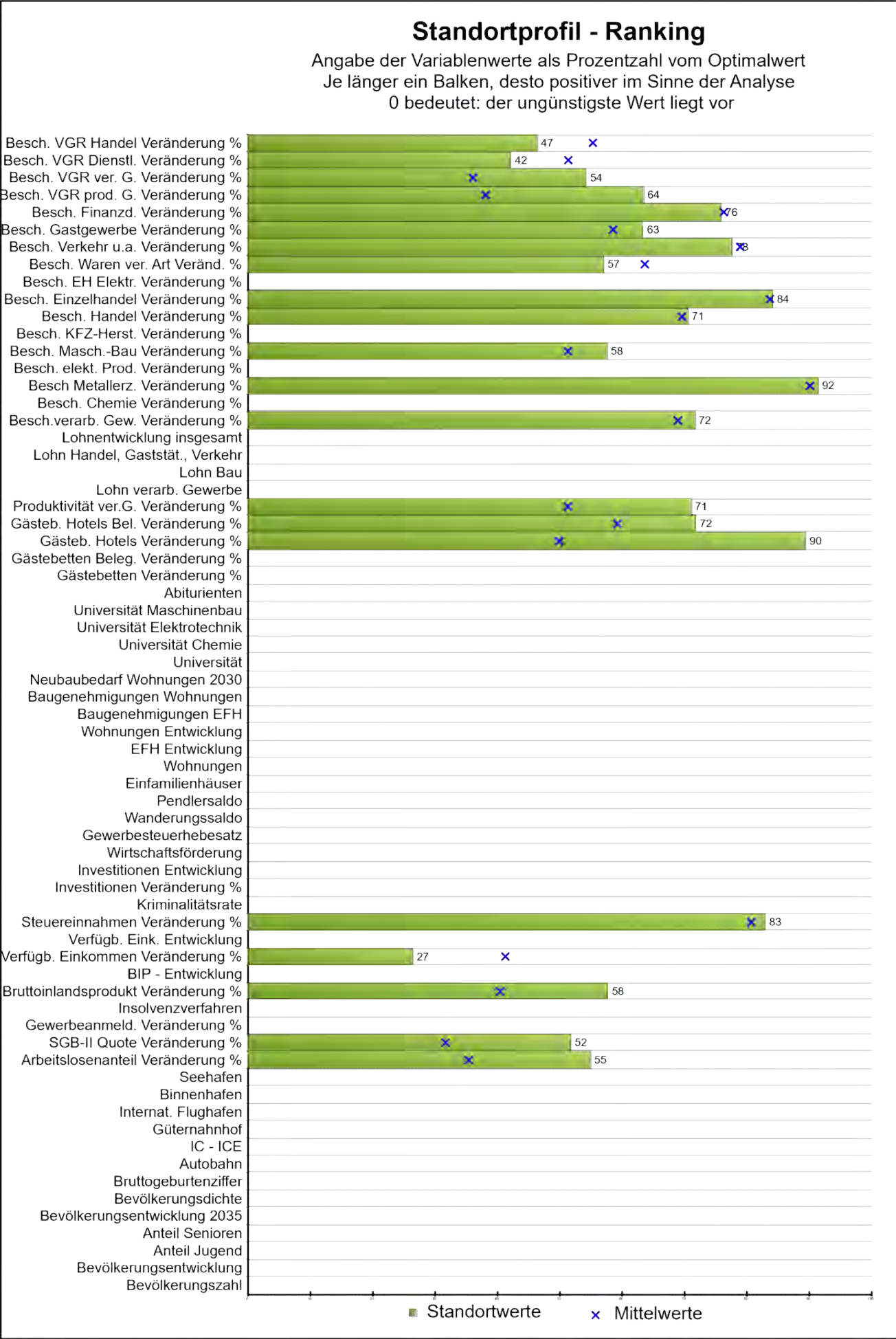

Stadt / Gemeinde	Eckental, M		Land	Bayern	
Rang	34				
	Daten	Minimum	Mittelwert	Maximum	
Bevölkerungszahl der Gemeinde:					
prozentuale Bevölkerungsentwicklung:					
Bevölkerungsanteil unter 20 Jahre in Prozent:					
Bevölkerungsanteil über 65 Jahre in Prozent:					
Bevölkerungsentwicklung bis 2035 in Prozent:					
Bevölkerungsdichte:					
Bruttogeburtenziffer:					
Entfernung Autobahn:					
Entfernung IC-ICE:					
Entfernung Güterbahnhof:					
Entfernung internationaler Flughafen:					
Entfernung Binnenhafen:					
Entfernung Seehafen:					
Arbeitslosenanteile Veränderung %:	38,89	-8,02	22,24	77,19	
SGB-II-Quote Veränderung %:	4,76	-10,34	-1,09	18,75	
Gewerbeanmeld.-Saldo je 1000 Einw. Veränd. %:					
Insolvenzverfahren je 1000 Einwohner.:					
BIP je Einwohner Veränderung %:	-6,59	-18,59	-1,67	9,87	
BIP-Entwicklung je Einwohner:					
Verfügbares Einkommen je Einw. Veränderung %:	3,61	-14,40	-0,03	10,13	
Verfügbares Einkommen Entwicklung:					
Steuereinnahmen Veränderung %:	-8,74	-50,99	-3,01	199,14	
Kriminalitätsrate je 100 Einwohner:					
Investitionen je Beschäftigten Veränderung %:		-74,56	-7,73	188,32	
Investitionen-Entwicklung:					
Wirtschaftsförderung max. in Prozent:					
Gewerbesteuerhebesatz:					
Wanderungssaldo in Prozent:					
Pendlersaldo in Prozent:					
Einfamilienhäuser je 1000 Einwohner:					
Wohnungen je 1000 Einwohner:					
Einfamilienhäuser-Entwicklung in Prozent:					
Wohnungen-Entwicklung in Prozent:					

Gemeinde	Eckental, M	Land	Bayern	
Rang	34			
	Daten	Minimum	Mittelwert	Maximum
Baugenehmigungen EFH je 1000 Einwohner:				
Baugenehmigungen Wohnungen je 1000 Einwohner:				
Neubaubedarf Wohnungen 2030-Prognose:				
Entfernung Universität:				
Entfernung Universität Chemie:				
Entfernung Universität Elektrotechnik:				
Entfernung Universität Maschinenbau:				
Abiturienten-Anteil in Prozent:				
Gästebetten je 1000 Einwohner Veränderung %:		-78,68	-4,13	108,34
Bettenbelegung Veränderung %:		-75,23	-31,88	105,46
Gästebetten Hotels je 1000 Einw. Veränderung %:	-15,65	-19,01	-2,93	13,14
Bettenbelegung Hotels Veränderung %:	-43,28	-54,61	-38,17	-14,15
Produktivität verarb. Gewerbe Veränderung %:	-16,63	-37,77	-2,13	35,61
Lohn Industrie (ohne Bau) p.a.:				
Lohn Baugewerbe p.a.:				
Lohn Handel, Gaststätten, Verkehr:				
Lohn-Entwicklung insges. in Prozent:				
Besch.-Anteil verar. Gewerbe Veränderung %:	-7,61	-61,99	-2,30	130,95
Besch.-Anteil Herst. Chemie Veränderung %:		-7,81	-0,96	7,31
Besch.-Anteil Herst. Metallzeug. Veränderung %:	-9,57	-54,21	-2,42	477,09
Besch.-Anteil elektronische Erzeug. Veränderung %:		-40,60	-3,28	15,66
Besch.-Anteil Maschinenbau Veränderung %:	-9,09	-45,26	-3,71	40,24
Besch.-Anteil Herstellung KFZ Veränderung %:		-40,91	-13,54	1,62
Besch.-Anteil Handel Veränderung %:	-0,49	-64,18	1,69	153,29
Besch.-Anteil Einzelhandel Veränderung %:	1,91	-39,80	3,23	226,62
Besch.-Anteil EH Elektronik Veränderung %:		-28,89	-1,47	33,56
Besch.-Anteil EH Waren versch. Art Veränderung %:	12,04	-33,15	5,07	72,35
Besch.-Anteil Verkehr und Lagerei Veränderung %:	7,13	-82,64	2,01	321,59
Besch.-Anteil Gastgewerbe Veränderung %:	-15,10	-71,45	-7,67	82,91
Besch.-Anteil Finanz-, Vers. Veränderung %:	1,39	-48,54	0,67	160,33
Besch.-Anteil VGR prod. Gewerbe Veränderung %:	-4,14	-7,94	-1,50	2,48
Besch.-Anteil VGR verarb. Gew. Veränderung %:	-5,12	-11,70	-2,50	2,72
Besch.-Anteil VGR Dienstl. Veränderung %:	-0,01	-4,86	-0,78	3,55
Besch.-Anteil Handel, Gastg., Verk. Veränderung %:	-0,30	-11,08	-2,10	9,07

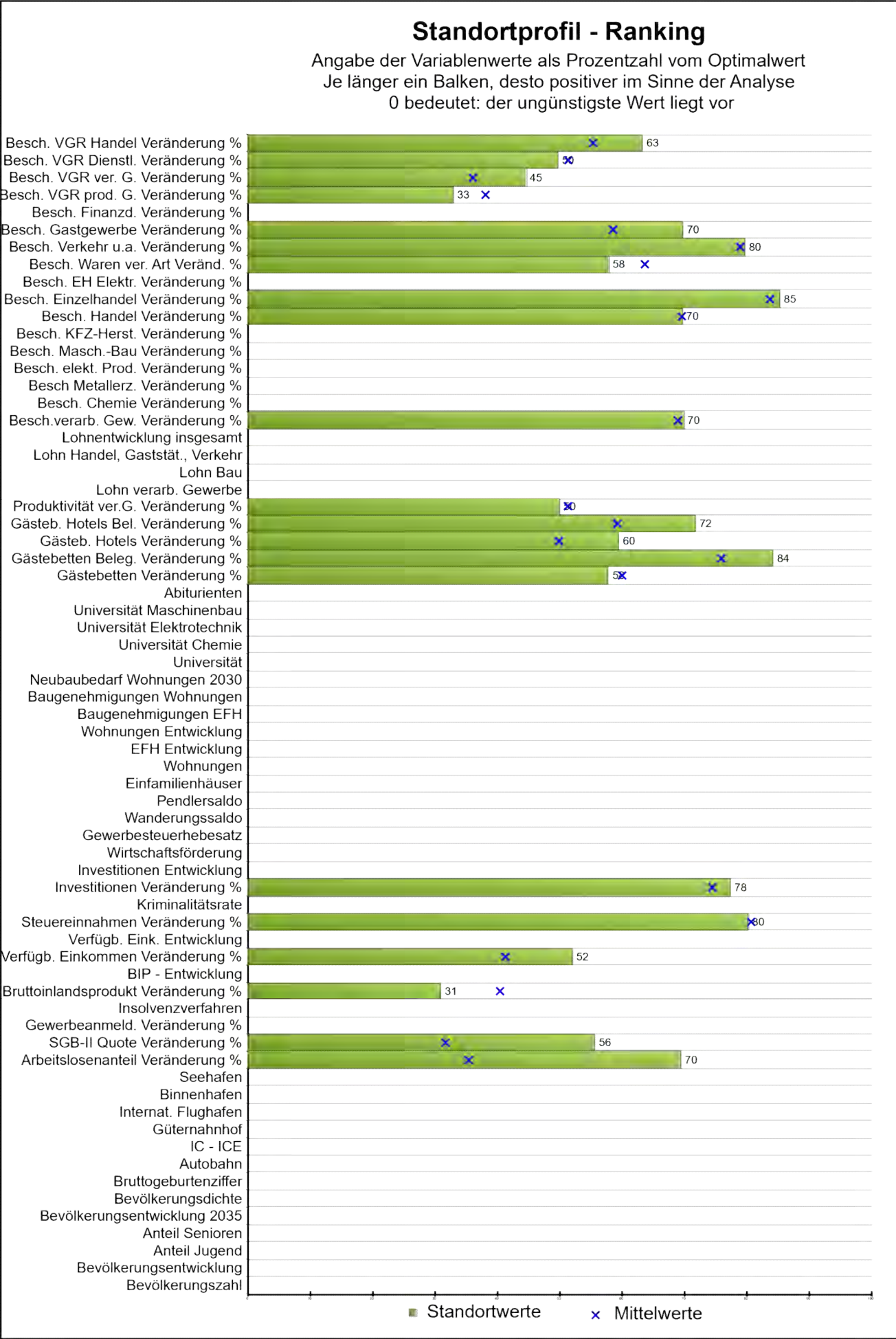

Stadt / Gemeinde	Markt Schwaben, M	Land	Bayern	
Rang	35			
	Daten	Minimum	Mittelwert	Maximum
Bevölkerungszahl der Gemeinde:				
prozentuale Bevölkerungsentwicklung:				
Bevölkerungsanteil unter 20 Jahre in Prozent:				
Bevölkerungsanteil über 65 Jahre in Prozent:				
Bevölkerungsentwicklung bis 2035 in Prozent:				
Bevölkerungsdichte:				
Bruttogeburtenziffer:				
Entfernung Autobahn:				
Entfernung IC-ICE:				
Entfernung Güterbahnhof:				
Entfernung internationaler Flughafen:				
Entfernung Binnenhafen:				
Entfernung Seehafen:				
Arbeitslosenanteile Veränderung %:	51,28	-8,02	22,24	77,19
SGB-II-Quote Veränderung %:	5,88	-10,34	-1,09	18,75
Gewerbeanmeld.-Saldo je 1000 Einw. Veränd. %:				
Insolvenzverfahren je 1000 Einwohner.:				
BIP je Einwohner Veränderung %:	1,03	-18,59	-1,67	9,87
BIP-Entwicklung je Einwohner:				
Verfügbares Einkommen je Einw. Veränderung %:	-2,68	-14,40	-0,03	10,13
Verfügbares Einkommen Entwicklung:				
Steuereinnahmen Veränderung %:	-1,92	-50,99	-3,01	199,14
Kriminalitätsrate je 100 Einwohner:				
Investitionen je Beschäftigten Veränderung %:	-15,52	-74,56	-7,73	188,32
Investitionen-Entwicklung:				
Wirtschaftsförderung max. in Prozent:				
Gewerbesteuerhebesatz:				
Wanderungssaldo in Prozent:				
Pendlersaldo in Prozent:				
Einfamilienhäuser je 1000 Einwohner:				
Wohnungen je 1000 Einwohner:				
Einfamilienhäuser-Entwicklung in Prozent:				
Wohnungen-Entwicklung in Prozent:				

Gemeinde	Markt Schwaben, M	Land	Bayern	
Rang	35			
	Daten	Minimum	Mittelwert	Maximum
Baugenehmigungen EFH je 1000 Einwohner:				
Baugenehmigungen Wohnungen je 1000 Einwohner:				
Neubaubedarf Wohnungen 2030-Prognose:				
Entfernung Universität:				
Entfernung Universität Chemie:				
Entfernung Universität Elektrotechnik:				
Entfernung Universität Maschinenbau:				
Abiturienten-Anteil in Prozent:				
Gästebetten je 1000 Einwohner Veränderung %:	-0,01	-78,68	-4,13	108,34
Bettenbelegung Veränderung %:	-47,03	-75,23	-31,88	105,46
Gästebetten Hotels je 1000 Einw. Veränderung %:	-6,03	-19,01	-2,93	13,14
Bettenbelegung Hotels Veränderung %:	-43,26	-54,61	-38,17	-14,15
Produktivität verarb. Gewerbe Veränderung %:	-1,16	-37,77	-2,13	35,61
Lohn Industrie (ohne Bau) p.a.:				
Lohn Baugewerbe p.a.:				
Lohn Handel, Gaststätten, Verkehr:				
Lohn-Entwicklung insges. in Prozent:				
Besch.-Anteil verar. Gewerbe Veränderung %:	-4,13	-61,99	-2,30	130,95
Besch.-Anteil Herst. Chemie Veränderung %:		-7,81	-0,96	7,31
Besch.-Anteil Herst. Metallzeug. Veränderung %:		-54,21	-2,42	477,09
Besch.-Anteil elektronische Erzeug. Veränderung %:		-40,60	-3,28	15,66
Besch.-Anteil Maschinenbau Veränderung %:		-45,26	-3,71	40,24
Besch.-Anteil Herstellung KFZ Veränderung %:		-40,91	-13,54	1,62
Besch.-Anteil Handel Veränderung %:	1,44	-64,18	1,69	153,29
Besch.-Anteil Einzelhandel Veränderung %:	-1,00	-39,80	3,23	226,62
Besch.-Anteil EH Elektronik Veränderung %:		-28,89	-1,47	33,56
Besch.-Anteil EH Waren versch. Art Veränderung %:	11,18	-33,15	5,07	72,35
Besch.-Anteil Verkehr und Lagerei Veränderung %:	-1,18	-82,64	2,01	321,59
Besch.-Anteil Gastgewerbe Veränderung %:	-25,01	-71,45	-7,67	82,91
Besch.-Anteil Finanz-, Vers. Veränderung %:		-48,54	0,67	160,33
Besch.-Anteil VGR prod. Gewerbe Veränderung %:	-0,96	-7,94	-1,50	2,48
Besch.-Anteil VGR verarb. Gew. Veränderung %:	-3,73	-11,70	-2,50	2,72
Besch.-Anteil VGR Dienstl. Veränderung %:	-0,64	-4,86	-0,78	3,55
Besch.-Anteil Handel, Gastg., Verk. Veränderung %:	-3,71	-11,08	-2,10	9,07

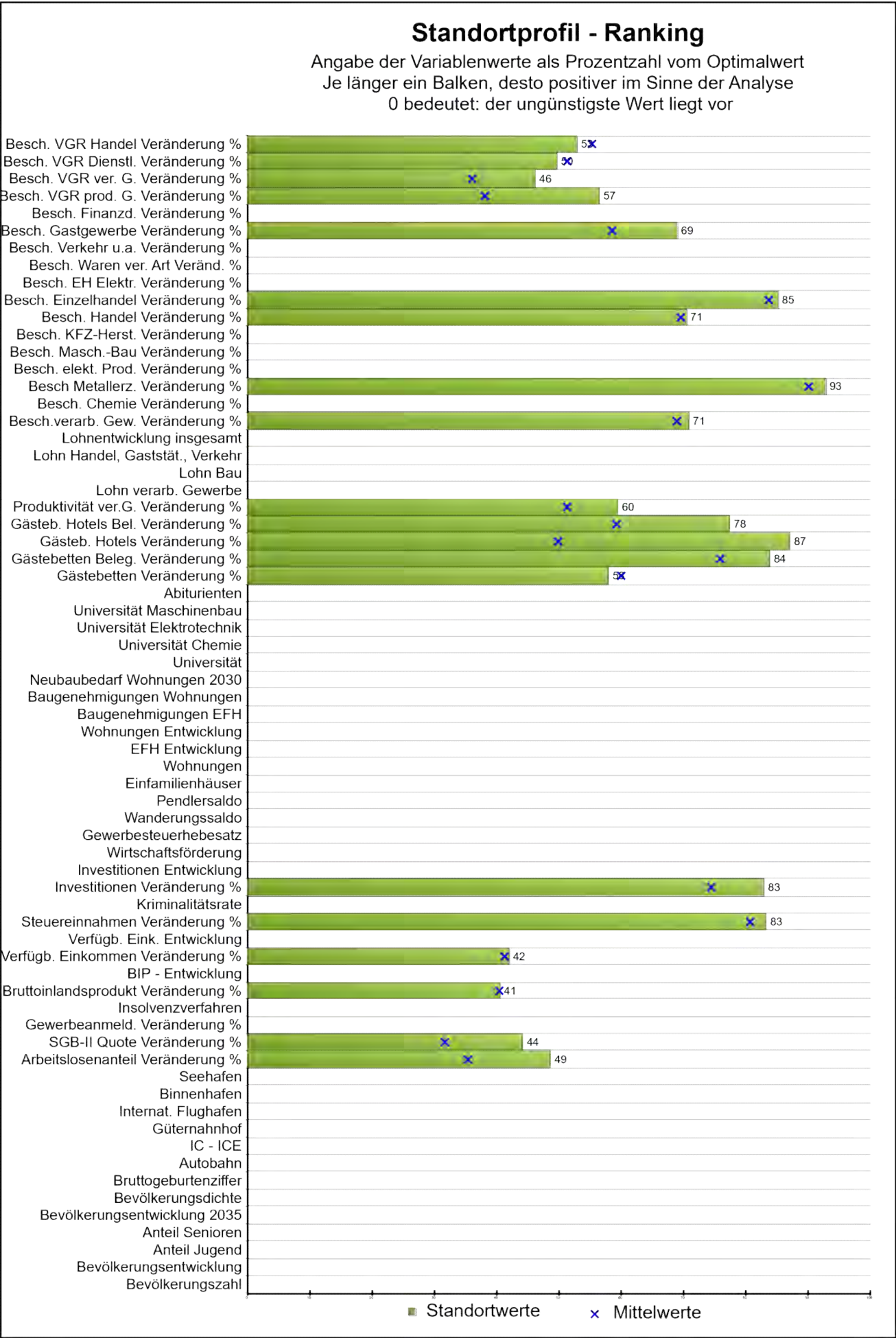

Stadt / Gemeinde **Schwaigern, Stadt** Land **Baden-Württemberg**

Rang **36**

Daten Minimum Mittelwert Maximum

Bevölkerungszahl der Gemeinde:

prozentuale Bevölkerungsentwicklung:

Bevölkerungsanteil unter 20 Jahre in Prozent:

Bevölkerungsanteil über 65 Jahre in Prozent:

Bevölkerungsentwicklung bis 2035 in Prozent:

Bevölkerungsdichte:

Bruttogeburtenziffer:

Entfernung Autobahn:

Entfernung IC-ICE:

Entfernung Güterbahnhof:

Entfernung internationaler Flughafen:

Entfernung Binnenhafen:

Entfernung Seehafen:

Arbeitslosenanteile Veränderung %: **33,57 -8,02 22,24 77,19**

SGB-II-Quote Veränderung %: **2,56 -10,34 -1,09 18,75**

Gewerbeanmeld.-Saldo je 1000 Einw. Veränd. %:

Insolvenzverfahren je 1000 Einwohner.:

BIP je Einwohner Veränderung %: **-1,71 -18,59 -1,67 9,87**

BIP-Entwicklung je Einwohner:

Verfügbares Einkommen je Einw. Veränderung %: **-0,22 -14,40 -0,03 10,13**

Verfügbares Einkommen Entwicklung:

Steuereinnahmen Veränderung %: **-9,59 -50,99 -3,01 199,14**

Kriminalitätsrate je 100 Einwohner:

Investitionen je Beschäftigten Veränderung %: **-30,11 -74,56 -7,73 188,32**

Investitionen-Entwicklung:

Wirtschaftsförderung max. in Prozent:

Gewerbesteuerhebesatz:

Wanderungssaldo in Prozent:

Pendlersaldo in Prozent:

Einfamilienhäuser je 1000 Einwohner:

Wohnungen je 1000 Einwohner:

Einfamilienhäuser-Entwicklung in Prozent:

Wohnungen-Entwicklung in Prozent:

Gemeinde	Schwaigern, Stadt	Land	Baden-Württemberg	
Rang	36			
	Daten	Minimum	Mittelwert	Maximum
Baugenehmigungen EFH je 1000 Einwohner:				
Baugenehmigungen Wohnungen je 1000 Einwohner:				
Neubaubedarf Wohnungen 2030-Prognose:				
Entfernung Universität:				
Entfernung Universität Chemie:				
Entfernung Universität Elektrotechnik:				
Entfernung Universität Maschinenbau:				
Abiturienten-Anteil in Prozent:				
Gästebetten je 1000 Einwohner Veränderung %:	-0,35	-78,68	-4,13	108,34
Bettenbelegung Veränderung %:	-46,39	-75,23	-31,88	105,46
Gästebetten Hotels je 1000 Einw. Veränderung %:	-14,91	-19,01	-2,93	13,14
Bettenbelegung Hotels Veränderung %:	-45,56	-54,61	-38,17	-14,15
Produktivität verarb. Gewerbe Veränderung %:	-8,16	-37,77	-2,13	35,61
Lohn Industrie (ohne Bau) p.a.:				
Lohn Baugewerbe p.a.:				
Lohn Handel, Gaststätten, Verkehr:				
Lohn-Entwicklung insges. in Prozent:				
Besch.-Anteil verar. Gewerbe Veränderung %:	-6,10	-61,99	-2,30	130,95
Besch.-Anteil Herst. Chemie Veränderung %:		-7,81	-0,96	7,31
Besch.-Anteil Herst. Metallerzeug. Veränderung %:	-16,85	-54,21	-2,42	477,09
Besch.-Anteil elektronische Erzeug. Veränderung %:		-40,60	-3,28	15,66
Besch.-Anteil Maschinenbau Veränderung %:		-45,26	-3,71	40,24
Besch.-Anteil Herstellung KFZ Veränderung %:		-40,91	-13,54	1,62
Besch.-Anteil Handel Veränderung %:	-0,35	-64,18	1,69	153,29
Besch.-Anteil Einzelhandel Veränderung %:	-0,75	-39,80	3,23	226,62
Besch.-Anteil EH Elektronik Veränderung %:		-28,89	-1,47	33,56
Besch.-Anteil EH Waren versch. Art Veränderung %:		-33,15	5,07	72,35
Besch.-Anteil Verkehr und Lagerei Veränderung %:		-82,64	2,01	321,59
Besch.-Anteil Gastgewerbe Veränderung %:	-23,80	-71,45	-7,67	82,91
Besch.-Anteil Finanz-, Vers. Veränderung %:		-48,54	0,67	160,33
Besch.-Anteil VGR prod. Gewerbe Veränderung %:	-3,42	-7,94	-1,50	2,48
Besch.-Anteil VGR verarb. Gew. Veränderung %:	-3,97	-11,70	-2,50	2,72
Besch.-Anteil VGR Dienstl. Veränderung %:	-0,64	-4,86	-0,78	3,55
Besch.-Anteil Handel, Gastg., Verk. Veränderung %:	-1,62	-11,08	-2,10	9,07

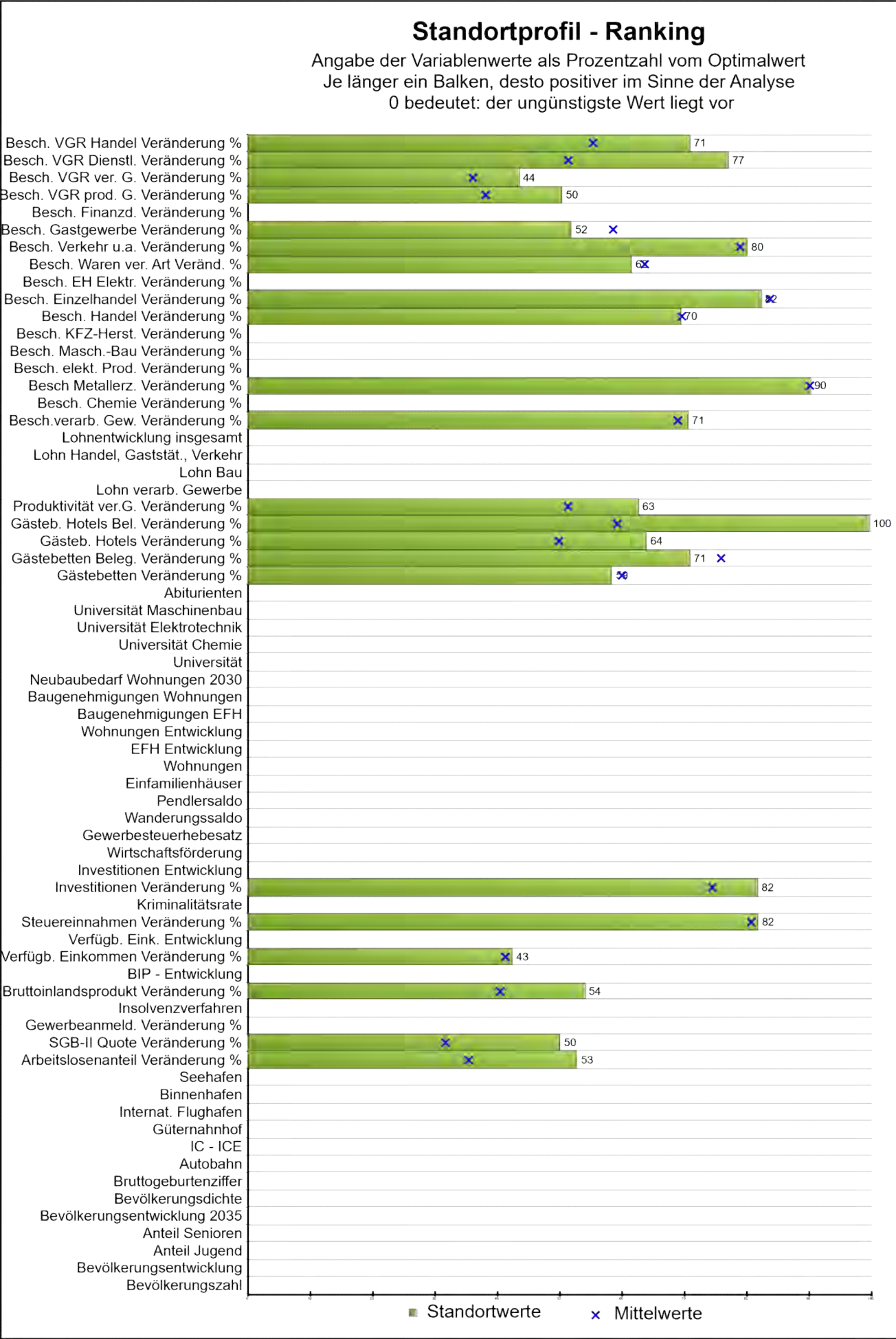

Stadt / Gemeinde	Weilheim an der Teck, Stadt	Land	Baden-Württemberg	
Rang	37			
	Daten	Minimum	Mittelwert	Maximum
Bevölkerungszahl der Gemeinde:				
prozentuale Bevölkerungsentwicklung:				
Bevölkerungsanteil unter 20 Jahre in Prozent:				
Bevölkerungsanteil über 65 Jahre in Prozent:				
Bevölkerungsentwicklung bis 2035 in Prozent:				
Bevölkerungsdichte:				
Bruttogeburtenziffer:				
Entfernung Autobahn:				
Entfernung IC-ICE:				
Entfernung Güterbahnhof:				
Entfernung internationaler Flughafen:				
Entfernung Binnenhafen:				
Entfernung Seehafen:				
Arbeitslosenanteile Veränderung %:	37,06	-8,02	22,24	77,19
SGB-II-Quote Veränderung %:	4,26	-10,34	-1,09	18,75
Gewerbeanmeld.-Saldo je 1000 Einw. Veränd. %:				
Insolvenzverfahren je 1000 Einwohner.:				
BIP je Einwohner Veränderung %:	-5,55	-18,59	-1,67	9,87
BIP-Entwicklung je Einwohner:				
Verfügbares Einkommen je Einw. Veränderung %:	-0,31	-14,40	-0,03	10,13
Verfügbares Einkommen Entwicklung:				
Steuereinnahmen Veränderung %:	-5,82	-50,99	-3,01	199,14
Kriminalitätsrate je 100 Einwohner:				
Investitionen je Beschäftigten Veränderung %:	-26,93	-74,56	-7,73	188,32
Investitionen-Entwicklung:				
Wirtschaftsförderung max. in Prozent:				
Gewerbesteuerhebesatz:				
Wanderungssaldo in Prozent:				
Pendlersaldo in Prozent:				
Einfamilienhäuser je 1000 Einwohner:				
Wohnungen je 1000 Einwohner:				
Einfamilienhäuser-Entwicklung in Prozent:				
Wohnungen-Entwicklung in Prozent:				

Gemeinde	Weilheim an der Teck, Stadt	Land	Baden-Württemberg		
Rang	37				
	Daten	Minimum	Mittelwert	Maximum	
Baugenehmigungen EFH je 1000 Einwohner:					
Baugenehmigungen Wohnungen je 1000 Einwohner:					
Neubaubedarf Wohnungen 2030-Prognose:					
Entfernung Universität:					
Entfernung Universität Chemie:					
Entfernung Universität Elektrotechnik:					
Entfernung Universität Maschinenbau:					
Abiturienten-Anteil in Prozent:					
Gästebetten je 1000 Einwohner Veränderung %:	-1,08	-78,68	-4,13	108,34	
Bettenbelegung Veränderung %:	-22,88	-75,23	-31,88	105,46	
Gästebetten Hotels je 1000 Einw. Veränderung %:	-7,45	-19,01	-2,93	13,14	
Bettenbelegung Hotels Veränderung %:	-54,51	-54,61	-38,17	-14,15	
Produktivität verarb. Gewerbe Veränderung %:	-10,45	-37,77	-2,13	35,61	
Lohn Industrie (ohne Bau) p.a.:					
Lohn Baugewerbe p.a.:					
Lohn Handel, Gaststätten, Verkehr:					
Lohn-Entwicklung insges. in Prozent:					
Besch.-Anteil verar. Gewerbe Veränderung %:	-5,55	-61,99	-2,30	130,95	
Besch.-Anteil Herst. Chemie Veränderung %:		-7,81	-0,96	7,31	
Besch.-Anteil Herst. Metallzeug. Veränderung %:	-2,79	-54,21	-2,42	477,09	
Besch.-Anteil elektronische Erzeug. Veränderung %:		-40,60	-3,28	15,66	
Besch.-Anteil Maschinenbau Veränderung %:		-45,26	-3,71	40,24	
Besch.-Anteil Herstellung KFZ Veränderung %:		-40,91	-13,54	1,62	
Besch.-Anteil Handel Veränderung %:	1,90	-64,18	1,69	153,29	
Besch.-Anteil Einzelhandel Veränderung %:	6,98	-39,80	3,23	226,62	
Besch.-Anteil EH Elektronik Veränderung %:		-28,89	-1,47	33,56	
Besch.-Anteil EH Waren versch. Art Veränderung %:	7,29	-33,15	5,07	72,35	
Besch.-Anteil Verkehr und Lagerei Veränderung %:	-2,68	-82,64	2,01	321,59	
Besch.-Anteil Gastgewerbe Veränderung %:	2,64	-71,45	-7,67	82,91	
Besch.-Anteil Finanz-, Vers. Veränderung %:		-48,54	0,67	160,33	
Besch.-Anteil VGR prod. Gewerbe Veränderung %:	-2,78	-7,94	-1,50	2,48	
Besch.-Anteil VGR verarb. Gew. Veränderung %:	-3,57	-11,70	-2,50	2,72	
Besch.-Anteil VGR Dienstl. Veränderung %:	-2,94	-4,86	-0,78	3,55	
Besch.-Anteil Handel, Gastg., Verk. Veränderung %:	-5,24	-11,08	-2,10	9,07	

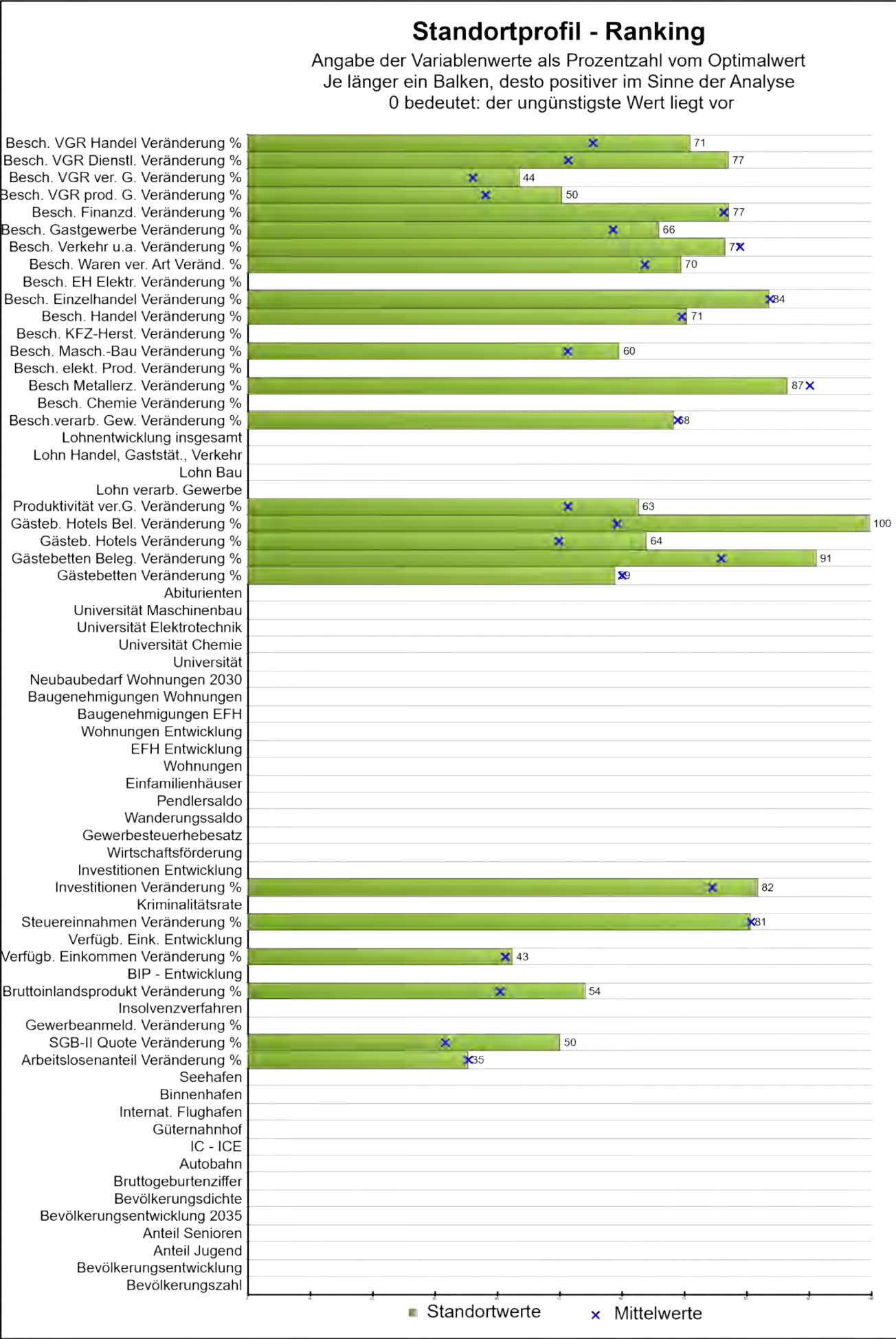

Stadt / Gemeinde **Plochingen, Stadt** Land **Baden-Württemberg**

Rang **38**

Daten Minimum Mittelwert Maximum

Bevölkerungszahl der Gemeinde:

prozentuale Bevölkerungsentwicklung:

Bevölkerungsanteil unter 20 Jahre in Prozent:

Bevölkerungsanteil über 65 Jahre in Prozent:

Bevölkerungsentwicklung bis 2035 in Prozent:

Bevölkerungsdichte:

Bruttogeburtenziffer:

Entfernung Autobahn:

Entfernung IC-ICE:

Entfernung Güterbahnhof:

Entfernung internationaler Flughafen:

Entfernung Binnenhafen:

Entfernung Seehafen:

Arbeitslosenanteile Veränderung %: 22,16 -8,02 22,24 77,19

SGB-II-Quote Veränderung %: 4,26 -10,34 -1,09 18,75

Gewerbeanmeld.-Saldo je 1000 Einw. Veränd. %:

Insolvenzverfahren je 1000 Einwohner.:

BIP je Einwohner Veränderung %: -5,55 -18,59 -1,67 9,87

BIP-Entwicklung je Einwohner:

Verfügbares Einkommen je Einw. Veränderung %: -0,31 -14,40 -0,03 10,13

Verfügbares Einkommen Entwicklung:

Steuereinnahmen Veränderung %: -2,86 -50,99 -3,01 199,14

Kriminalitätsrate je 100 Einwohner:

Investitionen je Beschäftigten Veränderung %: -26,93 -74,56 -7,73 188,32

Investitionen-Entwicklung:

Wirtschaftsförderung max. in Prozent:

Gewerbesteuerhebesatz:

Wanderungssaldo in Prozent:

Pendlersaldo in Prozent:

Einfamilienhäuser je 1000 Einwohner:

Wohnungen je 1000 Einwohner:

Einfamilienhäuser-Entwicklung in Prozent:

Wohnungen-Entwicklung in Prozent:

Gemeinde	Plochingen, Stadt		Land	Baden-Württemberg	
Rang	38				
	Daten	Minimum	Mittelwert	Maximum	
Baugenehmigungen EFH je 1000 Einwohner:					
Baugenehmigungen Wohnungen je 1000 Einwohner:					
Neubaubedarf Wohnungen 2030-Prognose:					
Entfernung Universität:					
Entfernung Universität Chemie:					
Entfernung Universität Elektrotechnik:					
Entfernung Universität Maschinenbau:					
Abiturienten-Anteil in Prozent:					
Gästebetten je 1000 Einwohner Veränderung %:	-1,79	-78,68	-4,13	108,34	
Bettenbelegung Veränderung %:	-59,41	-75,23	-31,88	105,46	
Gästebetten Hotels je 1000 Einw. Veränderung %:	-7,45	-19,01	-2,93	13,14	
Bettenbelegung Hotels Veränderung %:	-54,51	-54,61	-38,17	-14,15	
Produktivität verarb. Gewerbe Veränderung %:	-10,45	-37,77	-2,13	35,61	
Lohn Industrie (ohne Bau) p.a.:					
Lohn Baugewerbe p.a.:					
Lohn Handel, Gaststätten, Verkehr:					
Lohn-Entwicklung insges. in Prozent:					
Besch.-Anteil verar. Gewerbe Veränderung %:	-1,06	-61,99	-2,30	130,95	
Besch.-Anteil Herst. Chemie Veränderung %:		-7,81	-0,96	7,31	
Besch.-Anteil Herst. Metallzeug. Veränderung %:	16,43	-54,21	-2,42	477,09	
Besch.-Anteil elektronische Erzeug. Veränderung %:		-40,60	-3,28	15,66	
Besch.-Anteil Maschinenbau Veränderung %:	-10,80	-45,26	-3,71	40,24	
Besch.-Anteil Herstellung KFZ Veränderung %:		-40,91	-13,54	1,62	
Besch.-Anteil Handel Veränderung %:	-0,19	-64,18	1,69	153,29	
Besch.-Anteil Einzelhandel Veränderung %:	3,56	-39,80	3,23	226,62	
Besch.-Anteil EH Elektronik Veränderung %:		-28,89	-1,47	33,56	
Besch.-Anteil EH Waren versch. Art Veränderung %:	-1,08	-33,15	5,07	72,35	
Besch.-Anteil Verkehr und Lagerei Veränderung %:	11,50	-82,64	2,01	321,59	
Besch.-Anteil Gastgewerbe Veränderung %:	-19,02	-71,45	-7,67	82,91	
Besch.-Anteil Finanz-, Vers. Veränderung %:	-1,08	-48,54	0,67	160,33	
Besch.-Anteil VGR prod. Gewerbe Veränderung %:	-2,78	-7,94	-1,50	2,48	
Besch.-Anteil VGR verarb. Gew. Veränderung %:	-3,57	-11,70	-2,50	2,72	
Besch.-Anteil VGR Dienstl. Veränderung %:	-2,94	-4,86	-0,78	3,55	
Besch.-Anteil Handel, Gastg., Verk. Veränderung %:	-5,24	-11,08	-2,10	9,07	

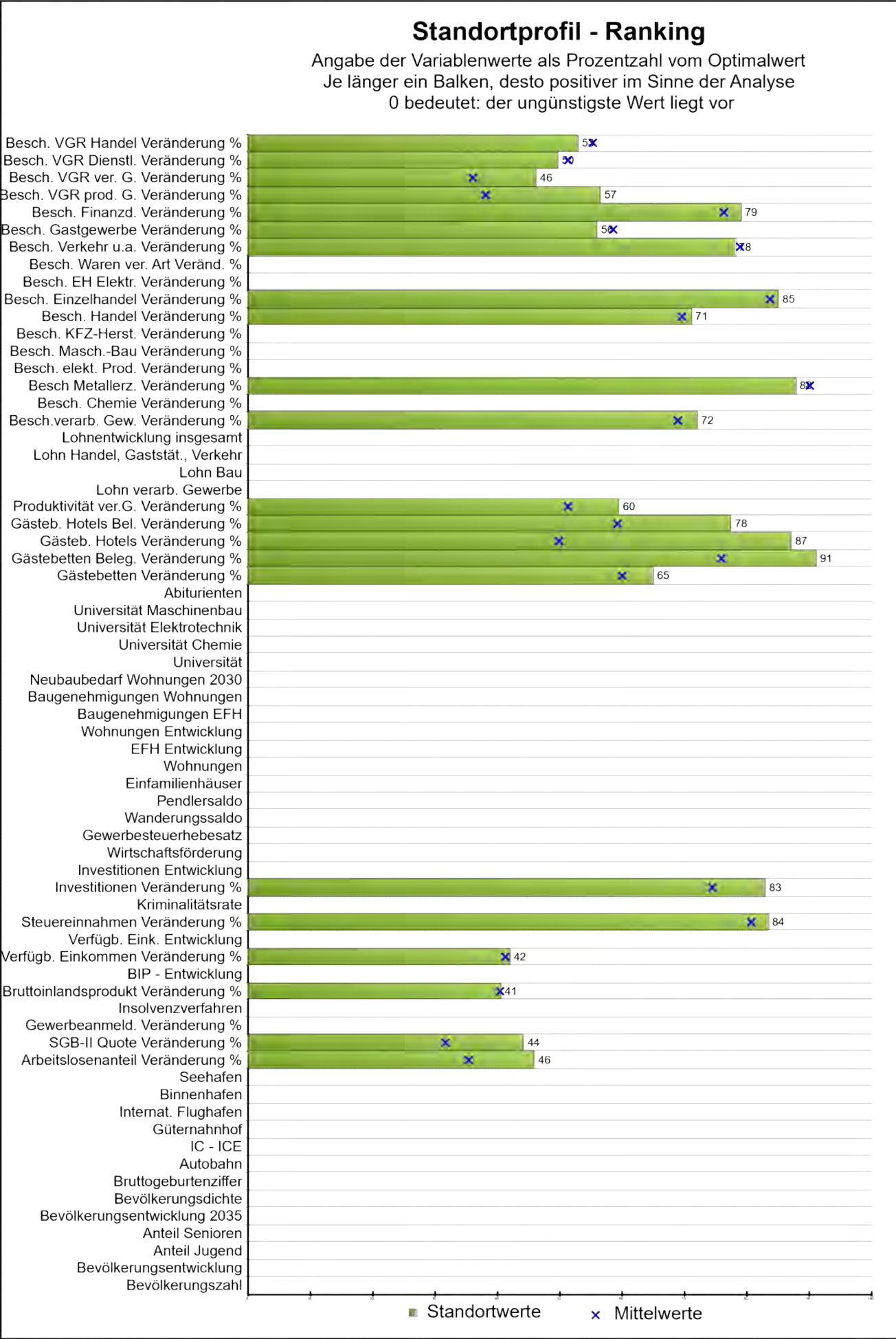

Stadt / Gemeinde **Weinsberg, Stadt** Land **Baden-Württemberg**

Rang **39**

Daten Minimum Mittelwert Maximum

Bevölkerungszahl der Gemeinde:

prozentuale Bevölkerungsentwicklung:

Bevölkerungsanteil unter 20 Jahre in Prozent:

Bevölkerungsanteil über 65 Jahre in Prozent:

Bevölkerungsentwicklung bis 2035 in Prozent:

Bevölkerungsdichte:

Bruttogeburtenziffer:

Entfernung Autobahn:

Entfernung IC-ICE:

Entfernung Güterbahnhof:

Entfernung internationaler Flughafen:

Entfernung Binnenhafen:

Entfernung Seehafen:

Arbeitslosenanteile Veränderung %: **31,25 -8,02 22,24 77,19**

SGB-II-Quote Veränderung %: **2,56 -10,34 -1,09 18,75**

Gewerbeanmeld.-Saldo je 1000 Einw. Veränd. %:

Insolvenzverfahren je 1000 Einwohner.:

BIP je Einwohner Veränderung %: **-1,71 -18,59 -1,67 9,87**

BIP-Entwicklung je Einwohner:

Verfügbares Einkommen je Einw. Veränderung %: **-0,22 -14,40 -0,03 10,13**

Verfügbares Einkommen Entwicklung:

Steuereinnahmen Veränderung %: **-9,90 -50,99 -3,01 199,14**

Kriminalitätsrate je 100 Einwohner:

Investitionen je Beschäftigten Veränderung %: **-30,11 -74,56 -7,73 188,32**

Investitionen-Entwicklung:

Wirtschaftsförderung max. in Prozent:

Gewerbesteuerhebesatz:

Wanderungssaldo in Prozent:

Pendlersaldo in Prozent:

Einfamilienhäuser je 1000 Einwohner:

Wohnungen je 1000 Einwohner:

Einfamilienhäuser-Entwicklung in Prozent:

Wohnungen-Entwicklung in Prozent:

Gemeinde	Weinsberg, Stadt	Land	Baden-Württemberg	
Rang	39			
	Daten	Minimum	Mittelwert	Maximum
Baugenehmigungen EFH je 1000 Einwohner:				
Baugenehmigungen Wohnungen je 1000 Einwohner:				
Neubaubedarf Wohnungen 2030-Prognose:				
Entfernung Universität:				
Entfernung Universität Chemie:				
Entfernung Universität Elektrotechnik:				
Entfernung Universität Maschinenbau:				
Abiturienten-Anteil in Prozent:				
Gästebetten je 1000 Einwohner Veränderung %:	-13,44	-78,68	-4,13	108,34
Bettenbelegung Veränderung %:	-59,42	-75,23	-31,88	105,46
Gästebetten Hotels je 1000 Einw. Veränderung %:	-14,91	-19,01	-2,93	13,14
Bettenbelegung Hotels Veränderung %:	-45,56	-54,61	-38,17	-14,15
Produktivität verarb. Gewerbe Veränderung %:	-8,16	-37,77	-2,13	35,61
Lohn Industrie (ohne Bau) p.a.:				
Lohn Baugewerbe p.a.:				
Lohn Handel, Gaststätten, Verkehr:				
Lohn-Entwicklung insges. in Prozent:				
Besch.-Anteil verar. Gewerbe Veränderung %:	-8,37	-61,99	-2,30	130,95
Besch.-Anteil Herst. Chemie Veränderung %:		-7,81	-0,96	7,31
Besch.-Anteil Herst. Metallzeug. Veränderung %:	9,67	-54,21	-2,42	477,09
Besch.-Anteil elektronische Erzeug. Veränderung %:		-40,60	-3,28	15,66
Besch.-Anteil Maschinenbau Veränderung %:		-45,26	-3,71	40,24
Besch.-Anteil Herstellung KFZ Veränderung %:		-40,91	-13,54	1,62
Besch.-Anteil Handel Veränderung %:	-1,75	-64,18	1,69	153,29
Besch.-Anteil Einzelhandel Veränderung %:	-0,46	-39,80	3,23	226,62
Besch.-Anteil EH Elektronik Veränderung %:		-28,89	-1,47	33,56
Besch.-Anteil EH Waren versch. Art Veränderung %:		-33,15	5,07	72,35
Besch.-Anteil Verkehr und Lagerei Veränderung %:	5,33	-82,64	2,01	321,59
Besch.-Anteil Gastgewerbe Veränderung %:	-3,76	-71,45	-7,67	82,91
Besch.-Anteil Finanz-, Vers. Veränderung %:	-5,14	-48,54	0,67	160,33
Besch.-Anteil VGR prod. Gewerbe Veränderung %:	-3,42	-7,94	-1,50	2,48
Besch.-Anteil VGR verarb. Gew. Veränderung %:	-3,97	-11,70	-2,50	2,72
Besch.-Anteil VGR Dienstl. Veränderung %:	-0,64	-4,86	-0,78	3,55
Besch.-Anteil Handel, Gastg., Verk. Veränderung %:	-1,62	-11,08	-2,10	9,07

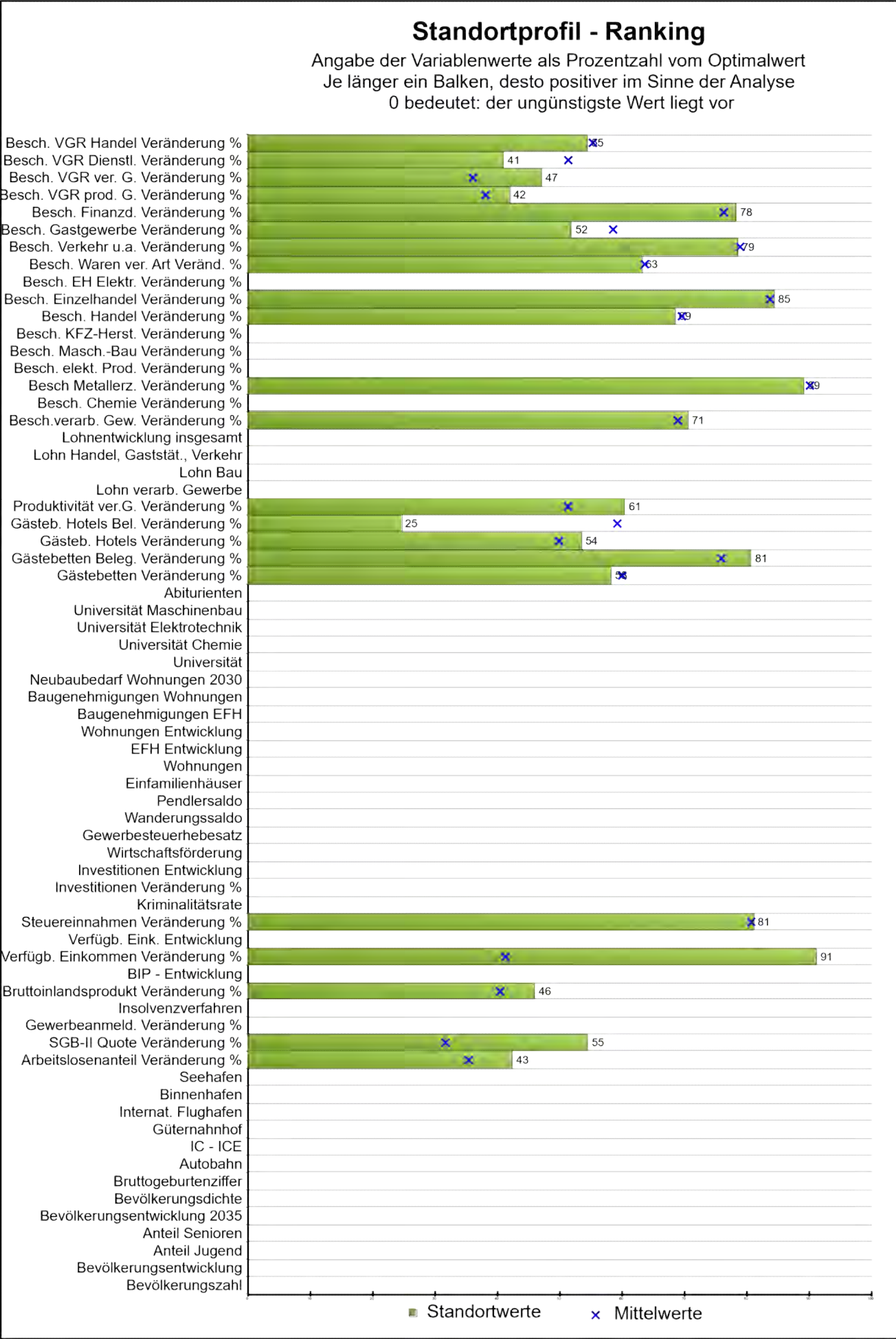

Stadt / Gemeinde	Holzkirchen, M	Land	Bayern	
Rang	40			
	Daten	Minimum	Mittelwert	Maximum
Bevölkerungszahl der Gemeinde:				
prozentuale Bevölkerungsentwicklung:				
Bevölkerungsanteil unter 20 Jahre in Prozent:				
Bevölkerungsanteil über 65 Jahre in Prozent:				
Bevölkerungsentwicklung bis 2035 in Prozent:				
Bevölkerungsdichte:				
Bruttogeburtenziffer:				
Entfernung Autobahn:				
Entfernung IC-ICE:				
Entfernung Güterbahnhof:				
Entfernung internationaler Flughafen:				
Entfernung Binnenhafen:				
Entfernung Seehafen:				
Arbeitslosenanteile Veränderung %:	28,23	-8,02	22,24	77,19
SGB-II-Quote Veränderung %:	5,56	-10,34	-1,09	18,75
Gewerbeanmeld.-Saldo je 1000 Einw. Veränd. %:				
Insolvenzverfahren je 1000 Einwohner.:				
BIP je Einwohner Veränderung %:	-3,26	-18,59	-1,67	9,87
BIP-Entwicklung je Einwohner:				
Verfügbares Einkommen je Einw. Veränderung %:	-12,28	-14,40	-0,03	10,13
Verfügbares Einkommen Entwicklung:				
Steuereinnahmen Veränderung %:	-4,09	-50,99	-3,01	199,14
Kriminalitätsrate je 100 Einwohner:				
Investitionen je Beschäftigten Veränderung %:		-74,56	-7,73	188,32
Investitionen-Entwicklung:				
Wirtschaftsförderung max. in Prozent:				
Gewerbesteuerhebesatz:				
Wanderungssaldo in Prozent:				
Pendlersaldo in Prozent:				
Einfamilienhäuser je 1000 Einwohner:				
Wohnungen je 1000 Einwohner:				
Einfamilienhäuser-Entwicklung in Prozent:				
Wohnungen-Entwicklung in Prozent:				

Gemeinde	Holzkirchen, M	Land	Bayern	
Rang	40			
	Daten	Minimum	Mittelwert	Maximum
Baugenehmigungen EFH je 1000 Einwohner:				
Baugenehmigungen Wohnungen je 1000 Einwohner:				
Neubaubedarf Wohnungen 2030-Prognose:				
Entfernung Universität:				
Entfernung Universität Chemie:				
Entfernung Universität Elektrotechnik:				
Entfernung Universität Maschinenbau:				
Abiturienten-Anteil in Prozent:				
Gästebetten je 1000 Einwohner Veränderung %:	-0,78	-78,68	-4,13	108,34
Bettenbelegung Veränderung %:	-40,63	-75,23	-31,88	105,46
Gästebetten Hotels je 1000 Einw. Veränderung %:	-4,10	-19,01	-2,93	13,14
Bettenbelegung Hotels Veränderung %:	-24,15	-54,61	-38,17	-14,15
Produktivität verarb. Gewerbe Veränderung %:	-8,84	-37,77	-2,13	35,61
Lohn Industrie (ohne Bau) p.a.:				
Lohn Baugewerbe p.a.:				
Lohn Handel, Gaststätten, Verkehr:				
Lohn-Entwicklung insges. in Prozent:				
Besch.-Anteil verar. Gewerbe Veränderung %:	-5,51	-61,99	-2,30	130,95
Besch.-Anteil Herst. Chemie Veränderung %:		-7,81	-0,96	7,31
Besch.-Anteil Herst. Metallzeug. Veränderung %:	2,65	-54,21	-2,42	477,09
Besch.-Anteil elektronische Erzeug. Veränderung %:		-40,60	-3,28	15,66
Besch.-Anteil Maschinenbau Veränderung %:		-45,26	-3,71	40,24
Besch.-Anteil Herstellung KFZ Veränderung %:		-40,91	-13,54	1,62
Besch.-Anteil Handel Veränderung %:	4,10	-64,18	1,69	153,29
Besch.-Anteil Einzelhandel Veränderung %:	1,44	-39,80	3,23	226,62
Besch.-Anteil EH Elektronik Veränderung %:		-28,89	-1,47	33,56
Besch.-Anteil EH Waren versch. Art Veränderung %:	5,60	-33,15	5,07	72,35
Besch.-Anteil Verkehr und Lagerei Veränderung %:	3,14	-82,64	2,01	321,59
Besch.-Anteil Gastgewerbe Veränderung %:	2,60	-71,45	-7,67	82,91
Besch.-Anteil Finanz-, Vers. Veränderung %:	-3,53	-48,54	0,67	160,33
Besch.-Anteil VGR prod. Gewerbe Veränderung %:	-1,91	-7,94	-1,50	2,48
Besch.-Anteil VGR verarb. Gew. Veränderung %:	-4,10	-11,70	-2,50	2,72
Besch.-Anteil VGR Dienstl. Veränderung %:	0,09	-4,86	-0,78	3,55
Besch.-Anteil Handel, Gastg., Verk. Veränderung %:	-1,93	-11,08	-2,10	9,07

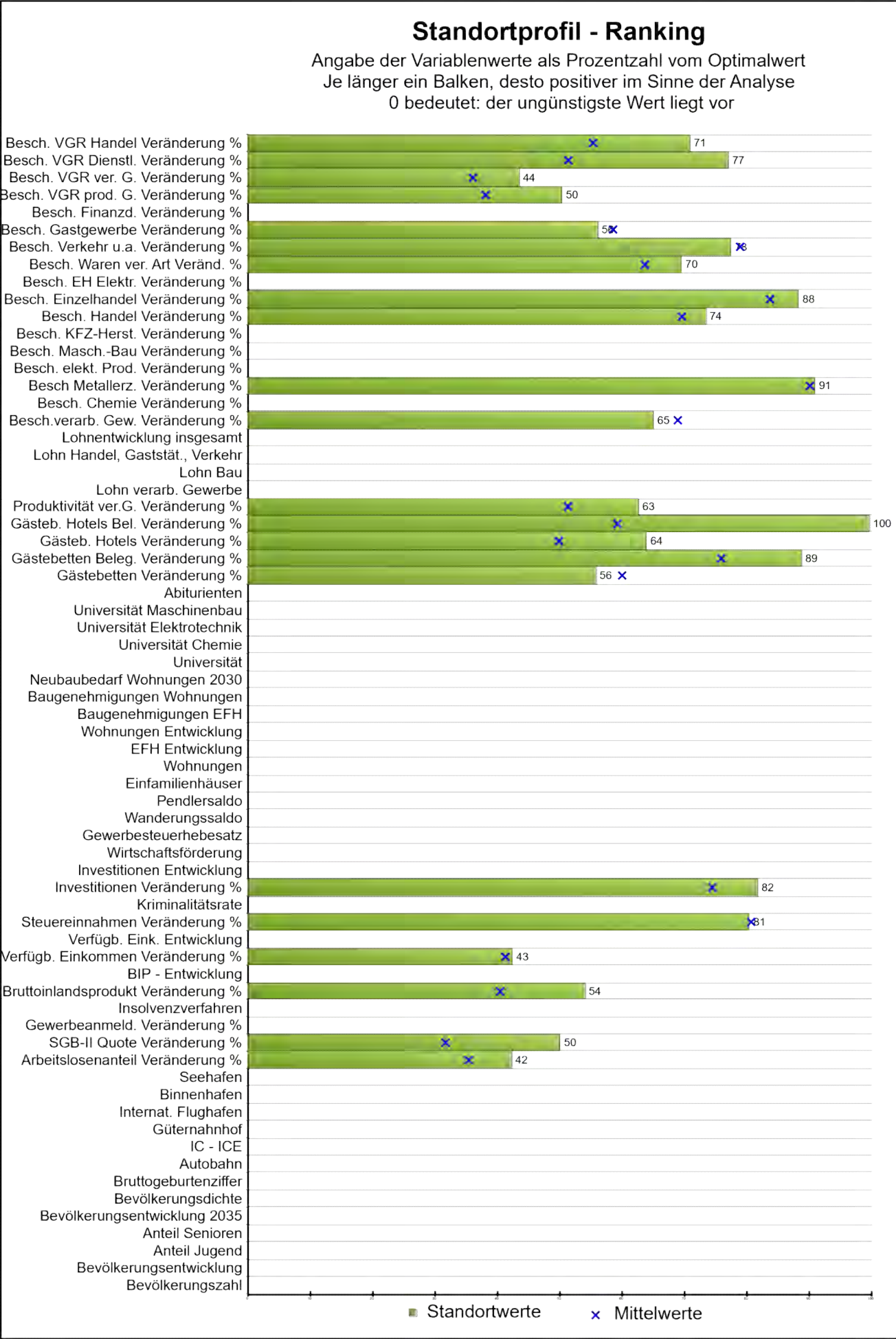

Stadt / Gemeinde	Wernau (Neckar), Stadt	Land	Baden-Württemberg
------------------	------------------------	------	-------------------

Rang	41
------	----

Daten	Minimum	Mittelwert	Maximum
-------	---------	------------	---------

Bevölkerungszahl der Gemeinde:

prozentuale Bevölkerungsentwicklung:

Bevölkerungsanteil unter 20 Jahre in Prozent:

Bevölkerungsanteil über 65 Jahre in Prozent:

Bevölkerungsentwicklung bis 2035 in Prozent:

Bevölkerungsdichte:

Bruttogeburtenziffer:

Entfernung Autobahn:

Entfernung IC-ICE:

Entfernung Güterbahnhof:

Entfernung internationaler Flughafen:

Entfernung Binnenhafen:

Entfernung Seehafen:

Arbeitslosenanteile Veränderung %:	28,11	-8,02	22,24	77,19
------------------------------------	-------	-------	-------	-------

SGB-II-Quote Veränderung %:	4,26	-10,34	-1,09	18,75
-----------------------------	------	--------	-------	-------

Gewerbeanmeld.-Saldo je 1000 Einw. Veränd. %:

Insolvenzverfahren je 1000 Einwohner.:

BIP je Einwohner Veränderung %:	-5,55	-18,59	-1,67	9,87
---------------------------------	-------	--------	-------	------

BIP-Entwicklung je Einwohner:

Verfügbares Einkommen je Einw. Veränderung %:	-0,31	-14,40	-0,03	10,13
---	-------	--------	-------	-------

Verfügbares Einkommen Entwicklung:

Steuereinnahmen Veränderung %:	-2,34	-50,99	-3,01	199,14
--------------------------------	-------	--------	-------	--------

Kriminalitätsrate je 100 Einwohner:

Investitionen je Beschäftigten Veränderung %:	-26,93	-74,56	-7,73	188,32
---	--------	--------	-------	--------

Investitionen-Entwicklung:

Wirtschaftsförderung max. in Prozent:

Gewerbesteuerhebesatz:

Wanderungssaldo in Prozent:

Pendlersaldo in Prozent:

Einfamilienhäuser je 1000 Einwohner:

Wohnungen je 1000 Einwohner:

Einfamilienhäuser-Entwicklung in Prozent:

Wohnungen-Entwicklung in Prozent:

Gemeinde	Wernau (Neckar), Stadt	Land	Baden-Württemberg	
Rang	41			
	Daten	Minimum	Mittelwert	Maximum
Baugenehmigungen EFH je 1000 Einwohner:				
Baugenehmigungen Wohnungen je 1000 Einwohner:				
Neubaubedarf Wohnungen 2030-Prognose:				
Entfernung Universität:				
Entfernung Universität Chemie:				
Entfernung Universität Elektrotechnik:				
Entfernung Universität Maschinenbau:				
Abiturienten-Anteil in Prozent:				
Gästebetten je 1000 Einwohner Veränderung %:	3,81	-78,68	-4,13	108,34
Bettenbelegung Veränderung %:	-55,16	-75,23	-31,88	105,46
Gästebetten Hotels je 1000 Einw. Veränderung %:	-7,45	-19,01	-2,93	13,14
Bettenbelegung Hotels Veränderung %:	-54,51	-54,61	-38,17	-14,15
Produktivität verarb. Gewerbe Veränderung %:	-10,45	-37,77	-2,13	35,61
Lohn Industrie (ohne Bau) p.a.:				
Lohn Baugewerbe p.a.:				
Lohn Handel, Gaststätten, Verkehr:				
Lohn-Entwicklung insges. in Prozent:				
Besch.-Anteil verar. Gewerbe Veränderung %:	5,24	-61,99	-2,30	130,95
Besch.-Anteil Herst. Chemie Veränderung %:		-7,81	-0,96	7,31
Besch.-Anteil Herst. Metallzeug. Veränderung %:	-6,68	-54,21	-2,42	477,09
Besch.-Anteil elektronische Erzeug. Veränderung %:		-40,60	-3,28	15,66
Besch.-Anteil Maschinenbau Veränderung %:		-45,26	-3,71	40,24
Besch.-Anteil Herstellung KFZ Veränderung %:		-40,91	-13,54	1,62
Besch.-Anteil Handel Veränderung %:	-6,68	-64,18	1,69	153,29
Besch.-Anteil Einzelhandel Veränderung %:	-8,97	-39,80	3,23	226,62
Besch.-Anteil EH Elektronik Veränderung %:		-28,89	-1,47	33,56
Besch.-Anteil EH Waren versch. Art Veränderung %:	-1,16	-33,15	5,07	72,35
Besch.-Anteil Verkehr und Lagerei Veränderung %:	7,89	-82,64	2,01	321,59
Besch.-Anteil Gastgewerbe Veränderung %:	-3,89	-71,45	-7,67	82,91
Besch.-Anteil Finanz-, Vers. Veränderung %:		-48,54	0,67	160,33
Besch.-Anteil VGR prod. Gewerbe Veränderung %:	-2,78	-7,94	-1,50	2,48
Besch.-Anteil VGR verarb. Gew. Veränderung %:	-3,57	-11,70	-2,50	2,72
Besch.-Anteil VGR Dienstl. Veränderung %:	-2,94	-4,86	-0,78	3,55
Besch.-Anteil Handel, Gastg., Verk. Veränderung %:	-5,24	-11,08	-2,10	9,07

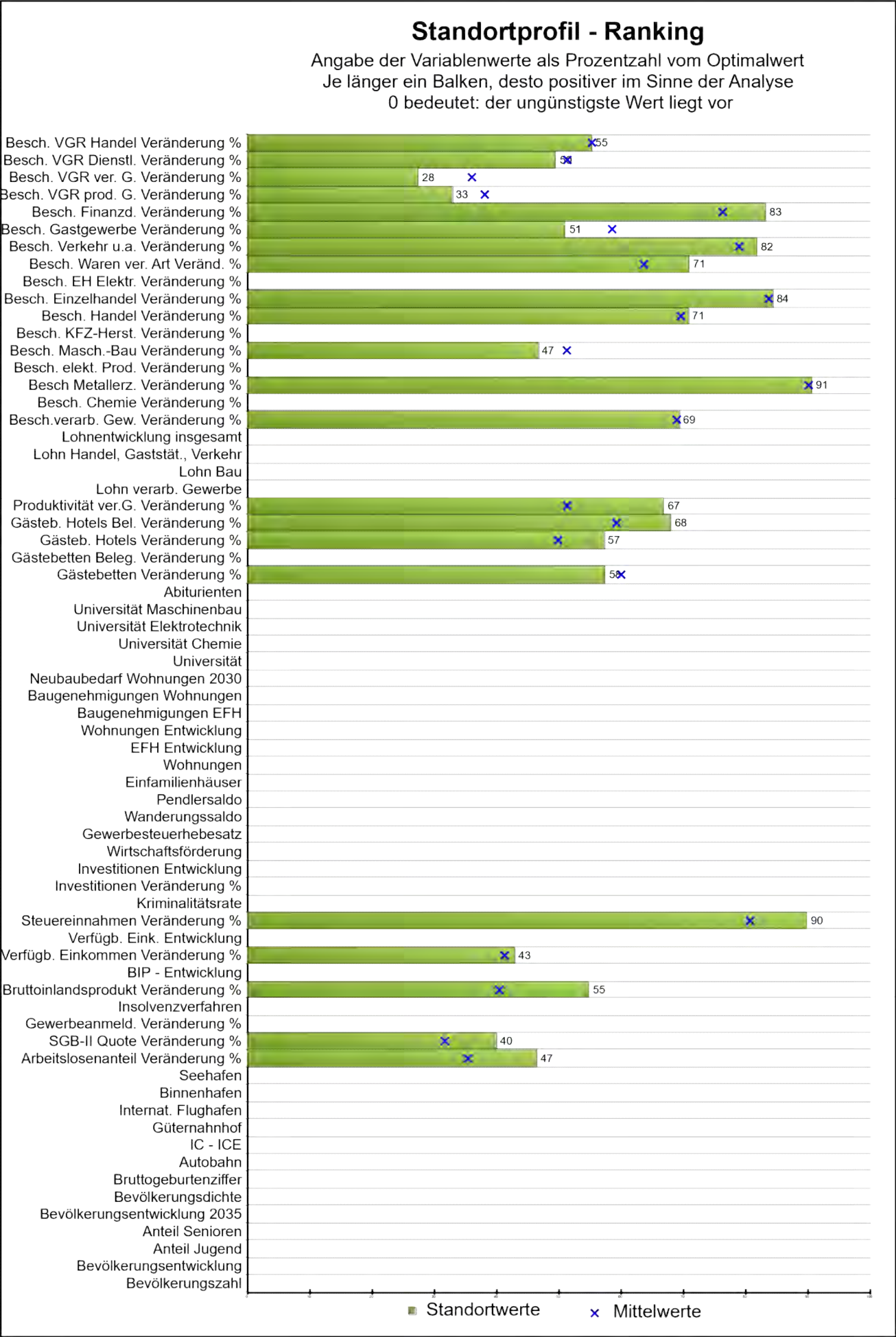

Stadt / Gemeinde	Neunkirchen	Land	Nordrhein-Westfalen	
Rang	42			
	Daten	Minimum	Mittelwert	Maximum
Bevölkerungszahl der Gemeinde:				
prozentuale Bevölkerungsentwicklung:				
Bevölkerungsanteil unter 20 Jahre in Prozent:				
Bevölkerungsanteil über 65 Jahre in Prozent:				
Bevölkerungsentwicklung bis 2035 in Prozent:				
Bevölkerungsdichte:				
Bruttogeburtenziffer:				
Entfernung Autobahn:				
Entfernung IC-ICE:				
Entfernung Güterbahnhof:				
Entfernung internationaler Flughafen:				
Entfernung Binnenhafen:				
Entfernung Seehafen:				
Arbeitslosenanteile Veränderung %:	31,68	-8,02	22,24	77,19
SGB-II-Quote Veränderung %:	1,32	-10,34	-1,09	18,75
Gewerbeanmeld.-Saldo je 1000 Einw. Veränd. %:				
Insolvenzverfahren je 1000 Einwohner.:				
BIP je Einwohner Veränderung %:	-5,77	-18,59	-1,67	9,87
BIP-Entwicklung je Einwohner:				
Verfügbares Einkommen je Einw. Veränderung %:	-0,43	-14,40	-0,03	10,13
Verfügbares Einkommen Entwicklung:				
Steuereinnahmen Veränderung %:	-25,92	-50,99	-3,01	199,14
Kriminalitätsrate je 100 Einwohner:				
Investitionen je Beschäftigten Veränderung %:		-74,56	-7,73	188,32
Investitionen-Entwicklung:				
Wirtschaftsförderung max. in Prozent:				
Gewerbesteuerhebesatz:				
Wanderungssaldo in Prozent:				
Pendlersaldo in Prozent:				
Einfamilienhäuser je 1000 Einwohner:				
Wohnungen je 1000 Einwohner:				
Einfamilienhäuser-Entwicklung in Prozent:				
Wohnungen-Entwicklung in Prozent:				

Gemeinde	Neunkirchen	Land	Nordrhein-Westfalen		
Rang	42				
	Daten	Minimum	Mittelwert	Maximum	
Baugenehmigungen EFH je 1000 Einwohner:					
Baugenehmigungen Wohnungen je 1000 Einwohner:					
Neubaubedarf Wohnungen 2030-Prognose:					
Entfernung Universität:					
Entfernung Universität Chemie:					
Entfernung Universität Elektrotechnik:					
Entfernung Universität Maschinenbau:					
Abiturienten-Anteil in Prozent:					
Gästebetten je 1000 Einwohner Veränderung %:	0,69	-78,68	-4,13	108,34	
Bettenbelegung Veränderung %:		-75,23	-31,88	105,46	
Gästebetten Hotels je 1000 Einw. Veränderung %:	-5,30	-19,01	-2,93	13,14	
Bettenbelegung Hotels Veränderung %:	-41,71	-54,61	-38,17	-14,15	
Produktivität verarb. Gewerbe Veränderung %:	-13,54	-37,77	-2,13	35,61	
Lohn Industrie (ohne Bau) p.a.:					
Lohn Baugewerbe p.a.:					
Lohn Handel, Gaststätten, Verkehr:					
Lohn-Entwicklung insges. in Prozent:					
Besch.-Anteil verar. Gewerbe Veränderung %:	-3,06	-61,99	-2,30	130,95	
Besch.-Anteil Herst. Chemie Veränderung %:		-7,81	-0,96	7,31	
Besch.-Anteil Herst. Metallzeug. Veränderung %:	-5,26	-54,21	-2,42	477,09	
Besch.-Anteil elektronische Erzeug. Veränderung %:		-40,60	-3,28	15,66	
Besch.-Anteil Maschinenbau Veränderung %:	0,24	-45,26	-3,71	40,24	
Besch.-Anteil Herstellung KFZ Veränderung %:		-40,91	-13,54	1,62	
Besch.-Anteil Handel Veränderung %:	-0,98	-64,18	1,69	153,29	
Besch.-Anteil Einzelhandel Veränderung %:	1,56	-39,80	3,23	226,62	
Besch.-Anteil EH Elektronik Veränderung %:		-28,89	-1,47	33,56	
Besch.-Anteil EH Waren versch. Art Veränderung %:	-2,63	-33,15	5,07	72,35	
Besch.-Anteil Verkehr und Lagerei Veränderung %:	-9,73	-82,64	2,01	321,59	
Besch.-Anteil Gastgewerbe Veränderung %:	3,94	-71,45	-7,67	82,91	
Besch.-Anteil Finanz-, Vers. Veränderung %:	-13,70	-48,54	0,67	160,33	
Besch.-Anteil VGR prod. Gewerbe Veränderung %:	-0,95	-7,94	-1,50	2,48	
Besch.-Anteil VGR verarb. Gew. Veränderung %:	-1,25	-11,70	-2,50	2,72	
Besch.-Anteil VGR Dienstl. Veränderung %:	-0,62	-4,86	-0,78	3,55	
Besch.-Anteil Handel, Gastg., Verk. Veränderung %:	-2,09	-11,08	-2,10	9,07	

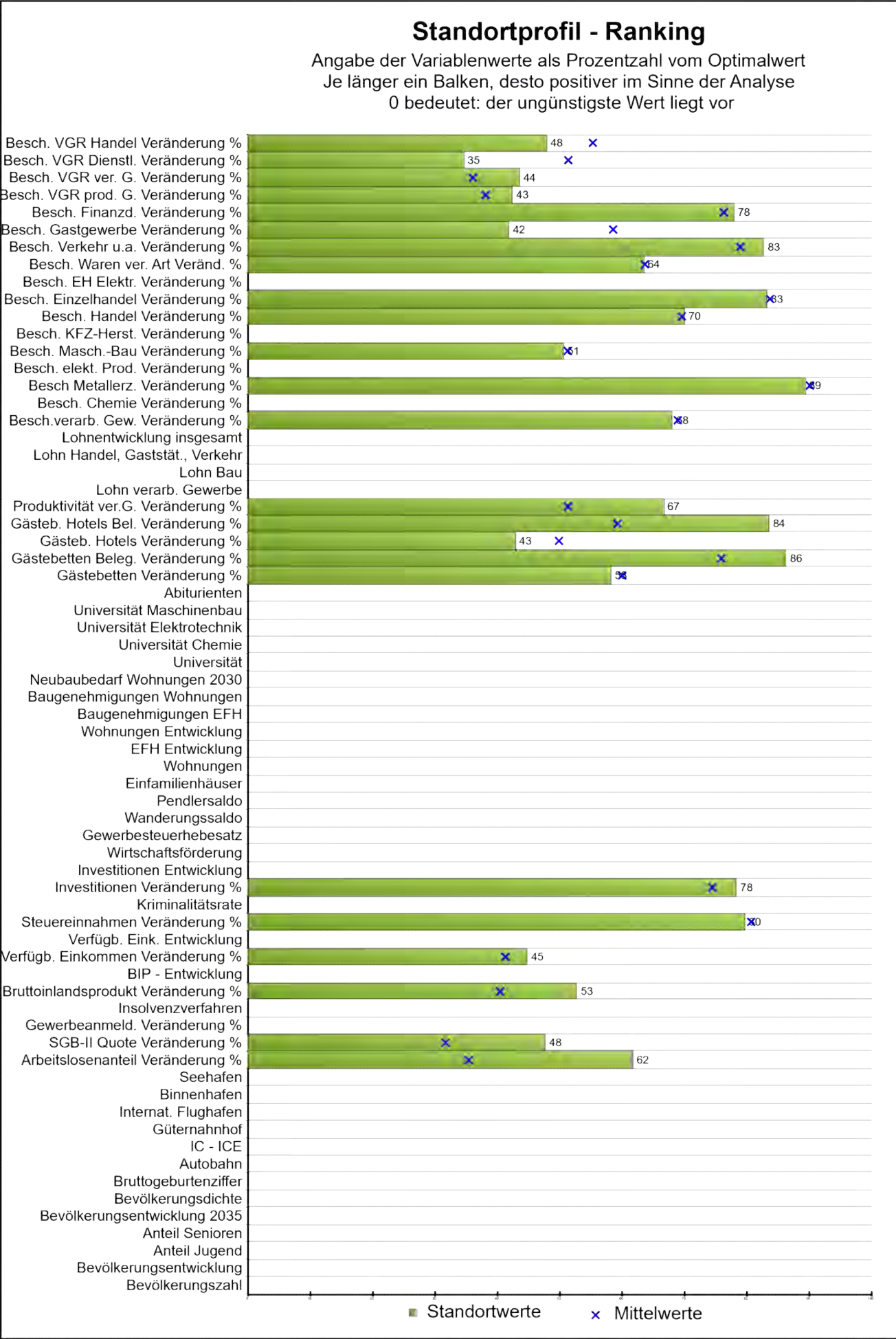

Stadt / Gemeinde	Illertissen, St	Land	Bayern	
Rang	43			
	Daten	Minimum	Mittelwert	Maximum
Bevölkerungszahl der Gemeinde:				
prozentuale Bevölkerungsentwicklung:				
Bevölkerungsanteil unter 20 Jahre in Prozent:				
Bevölkerungsanteil über 65 Jahre in Prozent:				
Bevölkerungsentwicklung bis 2035 in Prozent:				
Bevölkerungsdichte:				
Bruttogeburtenziffer:				
Entfernung Autobahn:				
Entfernung IC-ICE:				
Entfernung Güterbahnhof:				
Entfernung internationaler Flughafen:				
Entfernung Binnenhafen:				
Entfernung Seehafen:				
Arbeitslosenanteile Veränderung %:	44,68	-8,02	22,24	77,19
SGB-II-Quote Veränderung %:	3,57	-10,34	-1,09	18,75
Gewerbeanmeld.-Saldo je 1000 Einw. Veränd. %:				
Insolvenzverfahren je 1000 Einwohner.:				
BIP je Einwohner Veränderung %:	-5,17	-18,59	-1,67	9,87
BIP-Entwicklung je Einwohner:				
Verfügbares Einkommen je Einw. Veränderung %:	-0,90	-14,40	-0,03	10,13
Verfügbares Einkommen Entwicklung:				
Steuereinnahmen Veränderung %:	-0,55	-50,99	-3,01	199,14
Kriminalitätsrate je 100 Einwohner:				
Investitionen je Beschäftigten Veränderung %:	-18,03	-74,56	-7,73	188,32
Investitionen-Entwicklung:				
Wirtschaftsförderung max. in Prozent:				
Gewerbesteuerhebesatz:				
Wanderungssaldo in Prozent:				
Pendlersaldo in Prozent:				
Einfamilienhäuser je 1000 Einwohner:				
Wohnungen je 1000 Einwohner:				
Einfamilienhäuser-Entwicklung in Prozent:				
Wohnungen-Entwicklung in Prozent:				

Gemeinde	Illertissen, St	Land	Bayern	
Rang	43			
	Daten	Minimum	Mittelwert	Maximum
Baugenehmigungen EFH je 1000 Einwohner:				
Baugenehmigungen Wohnungen je 1000 Einwohner:				
Neubaubedarf Wohnungen 2030-Prognose:				
Entfernung Universität:				
Entfernung Universität Chemie:				
Entfernung Universität Elektrotechnik:				
Entfernung Universität Maschinenbau:				
Abiturienten-Anteil in Prozent:				
Gästebetten je 1000 Einwohner Veränderung %:	-0,71	-78,68	-4,13	108,34
Bettenbelegung Veränderung %:	-50,73	-75,23	-31,88	105,46
Gästebetten Hotels je 1000 Einw. Veränderung %:	-0,69	-19,01	-2,93	13,14
Bettenbelegung Hotels Veränderung %:	-48,02	-54,61	-38,17	-14,15
Produktivität verarb. Gewerbe Veränderung %:	-13,39	-37,77	-2,13	35,61
Lohn Industrie (ohne Bau) p.a.:				
Lohn Baugewerbe p.a.:				
Lohn Handel, Gaststätten, Verkehr:				
Lohn-Entwicklung insges. in Prozent:				
Besch.-Anteil verar. Gewerbe Veränderung %:	-0,64	-61,99	-2,30	130,95
Besch.-Anteil Herst. Chemie Veränderung %:		-7,81	-0,96	7,31
Besch.-Anteil Herst. Metallzeug. Veränderung %:	1,72	-54,21	-2,42	477,09
Besch.-Anteil elektronische Erzeug. Veränderung %:		-40,60	-3,28	15,66
Besch.-Anteil Maschinenbau Veränderung %:	-3,11	-45,26	-3,71	40,24
Besch.-Anteil Herstellung KFZ Veränderung %:		-40,91	-13,54	1,62
Besch.-Anteil Handel Veränderung %:	0,68	-64,18	1,69	153,29
Besch.-Anteil Einzelhandel Veränderung %:	4,52	-39,80	3,23	226,62
Besch.-Anteil EH Elektronik Veränderung %:		-28,89	-1,47	33,56
Besch.-Anteil EH Waren versch. Art Veränderung %:	5,24	-33,15	5,07	72,35
Besch.-Anteil Verkehr und Lagerei Veränderung %:	-13,42	-82,64	2,01	321,59
Besch.-Anteil Gastgewerbe Veränderung %:	18,06	-71,45	-7,67	82,91
Besch.-Anteil Finanz-, Vers. Veränderung %:	-2,74	-48,54	0,67	160,33
Besch.-Anteil VGR prod. Gewerbe Veränderung %:	-1,95	-7,94	-1,50	2,48
Besch.-Anteil VGR verarb. Gew. Veränderung %:	-3,58	-11,70	-2,50	2,72
Besch.-Anteil VGR Dienstl. Veränderung %:	0,63	-4,86	-0,78	3,55
Besch.-Anteil Handel, Gastg., Verk. Veränderung %:	-0,61	-11,08	-2,10	9,07

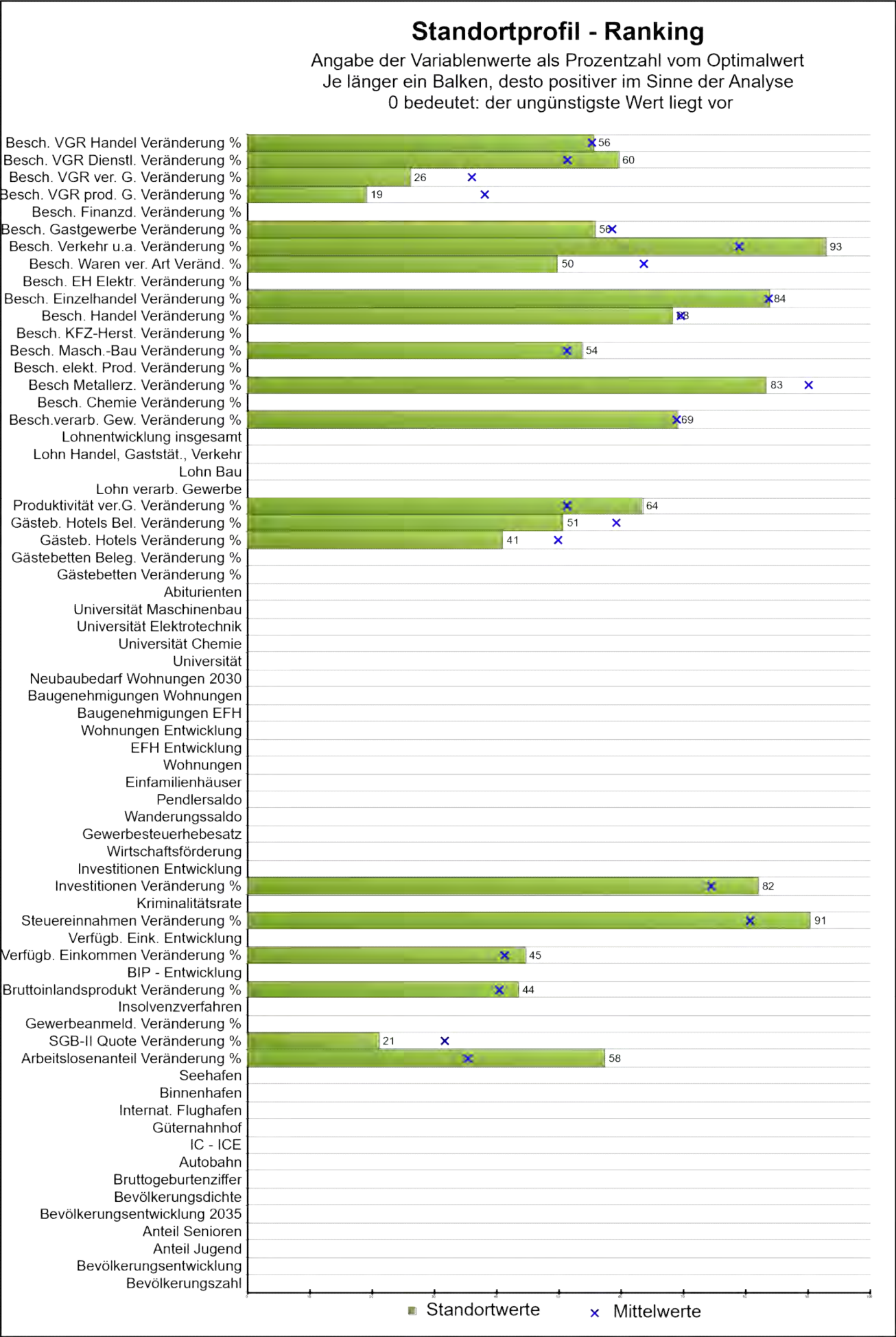

Stadt / Gemeinde	Werlte, Stadt	Land	Niedersachsen	
Rang	44			
	Daten	Minimum	Mittelwert	Maximum
Bevölkerungszahl der Gemeinde:				
prozentuale Bevölkerungsentwicklung:				
Bevölkerungsanteil unter 20 Jahre in Prozent:				
Bevölkerungsanteil über 65 Jahre in Prozent:				
Bevölkerungsentwicklung bis 2035 in Prozent:				
Bevölkerungsdichte:				
Bruttogeburtenziffer:				
Entfernung Autobahn:				
Entfernung IC-ICE:				
Entfernung Güterbahnhof:				
Entfernung internationaler Flughafen:				
Entfernung Binnenhafen:				
Entfernung Seehafen:				
Arbeitslosenanteile Veränderung %:	40,98	-8,02	22,24	77,19
SGB-II-Quote Veränderung %:	-4,17	-10,34	-1,09	18,75
Gewerbeanmeld.-Saldo je 1000 Einw. Veränd. %:				
Insolvenzverfahren je 1000 Einwohner.:				
BIP je Einwohner Veränderung %:	-2,56	-18,59	-1,67	9,87
BIP-Entwicklung je Einwohner:				
Verfügbares Einkommen je Einw. Veränderung %:	-0,85	-14,40	-0,03	10,13
Verfügbares Einkommen Entwicklung:				
Steuereinnahmen Veränderung %:	-27,37	-50,99	-3,01	199,14
Kriminalitätsrate je 100 Einwohner:				
Investitionen je Beschäftigten Veränderung %:	-27,66	-74,56	-7,73	188,32
Investitionen-Entwicklung:				
Wirtschaftsförderung max. in Prozent:				
Gewerbesteuerhebesatz:				
Wanderungssaldo in Prozent:				
Pendlersaldo in Prozent:				
Einfamilienhäuser je 1000 Einwohner:				
Wohnungen je 1000 Einwohner:				
Einfamilienhäuser-Entwicklung in Prozent:				
Wohnungen-Entwicklung in Prozent:				

Gemeinde	Werlte, Stadt	Land	Niedersachsen		
Rang	44				
	Daten	Minimum	Mittelwert	Maximum	
Baugenehmigungen EFH je 1000 Einwohner:					
Baugenehmigungen Wohnungen je 1000 Einwohner:					
Neubaubedarf Wohnungen 2030-Prognose:					
Entfernung Universität:					
Entfernung Universität Chemie:					
Entfernung Universität Elektrotechnik:					
Entfernung Universität Maschinenbau:					
Abiturienten-Anteil in Prozent:					
Gästebetten je 1000 Einwohner Veränderung %:		-78,68	-4,13	108,34	
Bettenbelegung Veränderung %:		-75,23	-31,88	105,46	
Gästebetten Hotels je 1000 Einw. Veränderung %:	-0,09	-19,01	-2,93	13,14	
Bettenbelegung Hotels Veränderung %:	-34,71	-54,61	-38,17	-14,15	
Produktivität verarb. Gewerbe Veränderung %:	-11,01	-37,77	-2,13	35,61	
Lohn Industrie (ohne Bau) p.a.:					
Lohn Baugewerbe p.a.:					
Lohn Handel, Gaststätten, Verkehr:					
Lohn-Entwicklung insges. in Prozent:					
Besch.-Anteil verar. Gewerbe Veränderung %:	-2,48	-61,99	-2,30	130,95	
Besch.-Anteil Herst. Chemie Veränderung %:		-7,81	-0,96	7,31	
Besch.-Anteil Herst. Metallzeug. Veränderung %:	33,49	-54,21	-2,42	477,09	
Besch.-Anteil elektronische Erzeug. Veränderung %:		-40,60	-3,28	15,66	
Besch.-Anteil Maschinenbau Veränderung %:	-5,78	-45,26	-3,71	40,24	
Besch.-Anteil Herstellung KFZ Veränderung %:		-40,91	-13,54	1,62	
Besch.-Anteil Handel Veränderung %:	4,41	-64,18	1,69	153,29	
Besch.-Anteil Einzelhandel Veränderung %:	2,71	-39,80	3,23	226,62	
Besch.-Anteil EH Elektronik Veränderung %:		-28,89	-1,47	33,56	
Besch.-Anteil EH Waren versch. Art Veränderung %:	19,68	-33,15	5,07	72,35	
Besch.-Anteil Verkehr und Lagerei Veränderung %:	-54,43	-82,64	2,01	321,59	
Besch.-Anteil Gastgewerbe Veränderung %:	-3,47	-71,45	-7,67	82,91	
Besch.-Anteil Finanz-, Vers. Veränderung %:		-48,54	0,67	160,33	
Besch.-Anteil VGR prod. Gewerbe Veränderung %:	0,48	-7,94	-1,50	2,48	
Besch.-Anteil VGR verarb. Gew. Veränderung %:	-1,07	-11,70	-2,50	2,72	
Besch.-Anteil VGR Dienstl. Veränderung %:	-1,47	-4,86	-0,78	3,55	
Besch.-Anteil Handel, Gastg., Verk. Veränderung %:	-2,18	-11,08	-2,10	9,07	

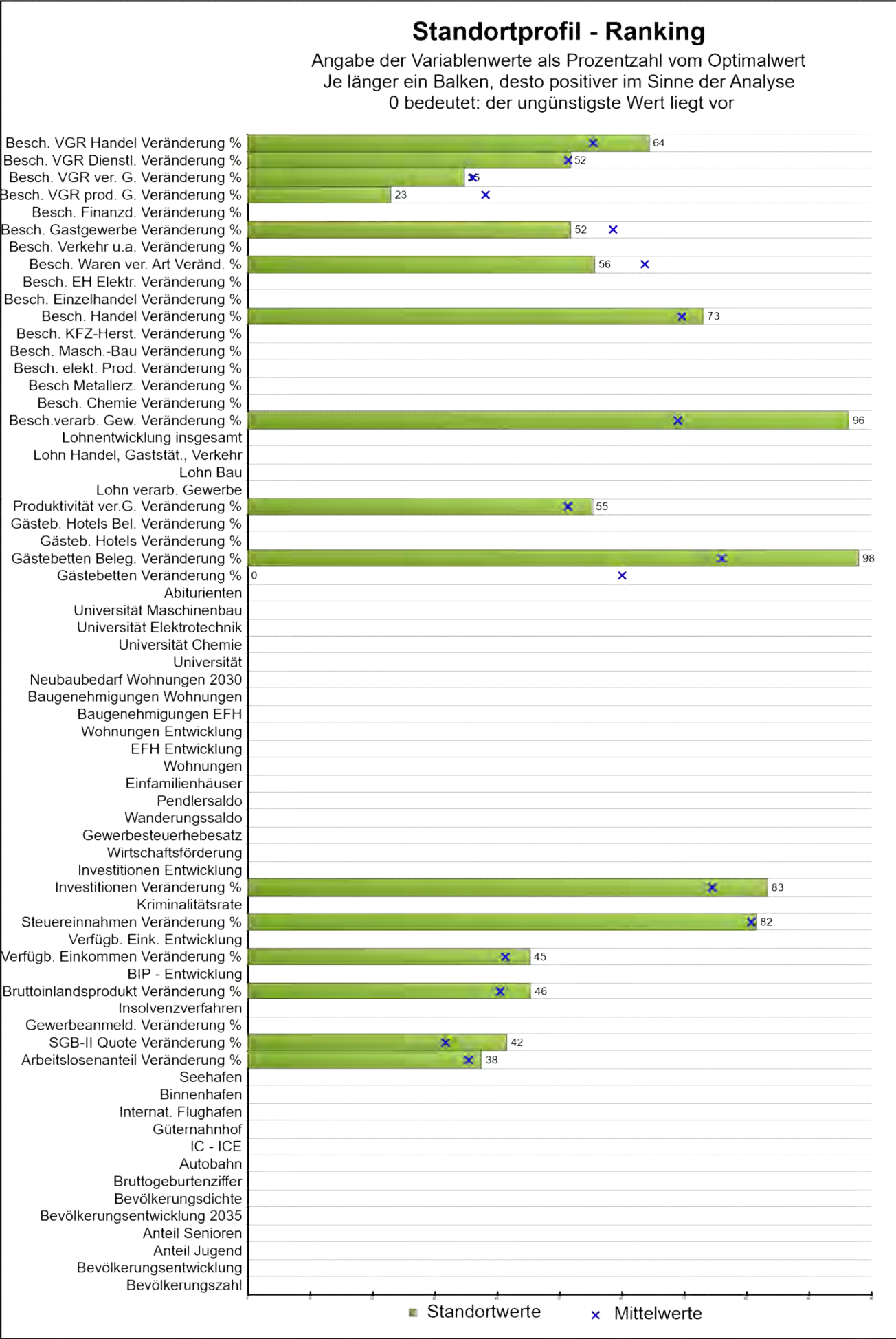

Stadt / Gemeinde	Eppstein, Stadt		Land	Hessen	
Rang	45				
	Daten	Minimum	Mittelwert	Maximum	
Bevölkerungszahl der Gemeinde:					
prozentuale Bevölkerungsentwicklung:					
Bevölkerungsanteil unter 20 Jahre in Prozent:					
Bevölkerungsanteil über 65 Jahre in Prozent:					
Bevölkerungsentwicklung bis 2035 in Prozent:					
Bevölkerungsdichte:					
Bruttogeburtenziffer:					
Entfernung Autobahn:					
Entfernung IC-ICE:					
Entfernung Güterbahnhof:					
Entfernung internationaler Flughafen:					
Entfernung Binnenhafen:					
Entfernung Seehafen:					
Arbeitslosenanteile Veränderung %:	24,03	-8,02	22,24	77,19	
SGB-II-Quote Veränderung %:	1,79	-10,34	-1,09	18,75	
Gewerbeanmeld.-Saldo je 1000 Einw. Veränd. %:					
Insolvenzverfahren je 1000 Einwohner.:					
BIP je Einwohner Veränderung %:	-3,09	-18,59	-1,67	9,87	
BIP-Entwicklung je Einwohner:					
Verfügbares Einkommen je Einw. Veränderung %:	-1,00	-14,40	-0,03	10,13	
Verfügbares Einkommen Entwicklung:					
Steuereinnahmen Veränderung %:	-5,09	-50,99	-3,01	199,14	
Kriminalitätsrate je 100 Einwohner:					
Investitionen je Beschäftigten Veränderung %:	-31,12	-74,56	-7,73	188,32	
Investitionen-Entwicklung:					
Wirtschaftsförderung max. in Prozent:					
Gewerbesteuerhebesatz:					
Wanderungssaldo in Prozent:					
Pendlersaldo in Prozent:					
Einfamilienhäuser je 1000 Einwohner:					
Wohnungen je 1000 Einwohner:					
Einfamilienhäuser-Entwicklung in Prozent:					
Wohnungen-Entwicklung in Prozent:					

Gemeinde	Eppstein, Stadt		Land	Hessen	
Rang	45				
	Daten	Minimum	Mittelwert	Maximum	
Baugenehmigungen EFH je 1000 Einwohner:					
Baugenehmigungen Wohnungen je 1000 Einwohner:					
Neubaubedarf Wohnungen 2030-Prognose:					
Entfernung Universität:					
Entfernung Universität Chemie:					
Entfernung Universität Elektrotechnik:					
Entfernung Universität Maschinenbau:					
Abiturienten-Anteil in Prozent:					
Gästebetten je 1000 Einwohner Veränderung %:	108,34	-78,68	-4,13	108,34	
Bettenbelegung Veränderung %:	-71,75	-75,23	-31,88	105,46	
Gästebetten Hotels je 1000 Einw. Veränderung %:		-19,01	-2,93	13,14	
Bettenbelegung Hotels Veränderung %:		-54,61	-38,17	-14,15	
Produktivität verarb. Gewerbe Veränderung %:	-4,97	-37,77	-2,13	35,61	
Lohn Industrie (ohne Bau) p.a.:					
Lohn Baugewerbe p.a.:					
Lohn Handel, Gaststätten, Verkehr:					
Lohn-Entwicklung insges. in Prozent:					
Besch.-Anteil verar. Gewerbe Veränderung %:	-55,17	-61,99	-2,30	130,95	
Besch.-Anteil Herst. Chemie Veränderung %:		-7,81	-0,96	7,31	
Besch.-Anteil Herst. Metallzeug. Veränderung %:		-54,21	-2,42	477,09	
Besch.-Anteil elektronische Erzeug. Veränderung %:		-40,60	-3,28	15,66	
Besch.-Anteil Maschinenbau Veränderung %:		-45,26	-3,71	40,24	
Besch.-Anteil Herstellung KFZ Veränderung %:		-40,91	-13,54	1,62	
Besch.-Anteil Handel Veränderung %:	-5,92	-64,18	1,69	153,29	
Besch.-Anteil Einzelhandel Veränderung %:		-39,80	3,23	226,62	
Besch.-Anteil EH Elektronik Veränderung %:		-28,89	-1,47	33,56	
Besch.-Anteil EH Waren versch. Art Veränderung %:	13,53	-33,15	5,07	72,35	
Besch.-Anteil Verkehr und Lagerei Veränderung %:		-82,64	2,01	321,59	
Besch.-Anteil Gastgewerbe Veränderung %:	2,76	-71,45	-7,67	82,91	
Besch.-Anteil Finanz-, Vers. Veränderung %:		-48,54	0,67	160,33	
Besch.-Anteil VGR prod. Gewerbe Veränderung %:	0,08	-7,94	-1,50	2,48	
Besch.-Anteil VGR verarb. Gew. Veränderung %:	-2,29	-11,70	-2,50	2,72	
Besch.-Anteil VGR Dienstl. Veränderung %:	-0,81	-4,86	-0,78	3,55	
Besch.-Anteil Handel, Gastg., Verk. Veränderung %:	-3,91	-11,08	-2,10	9,07	

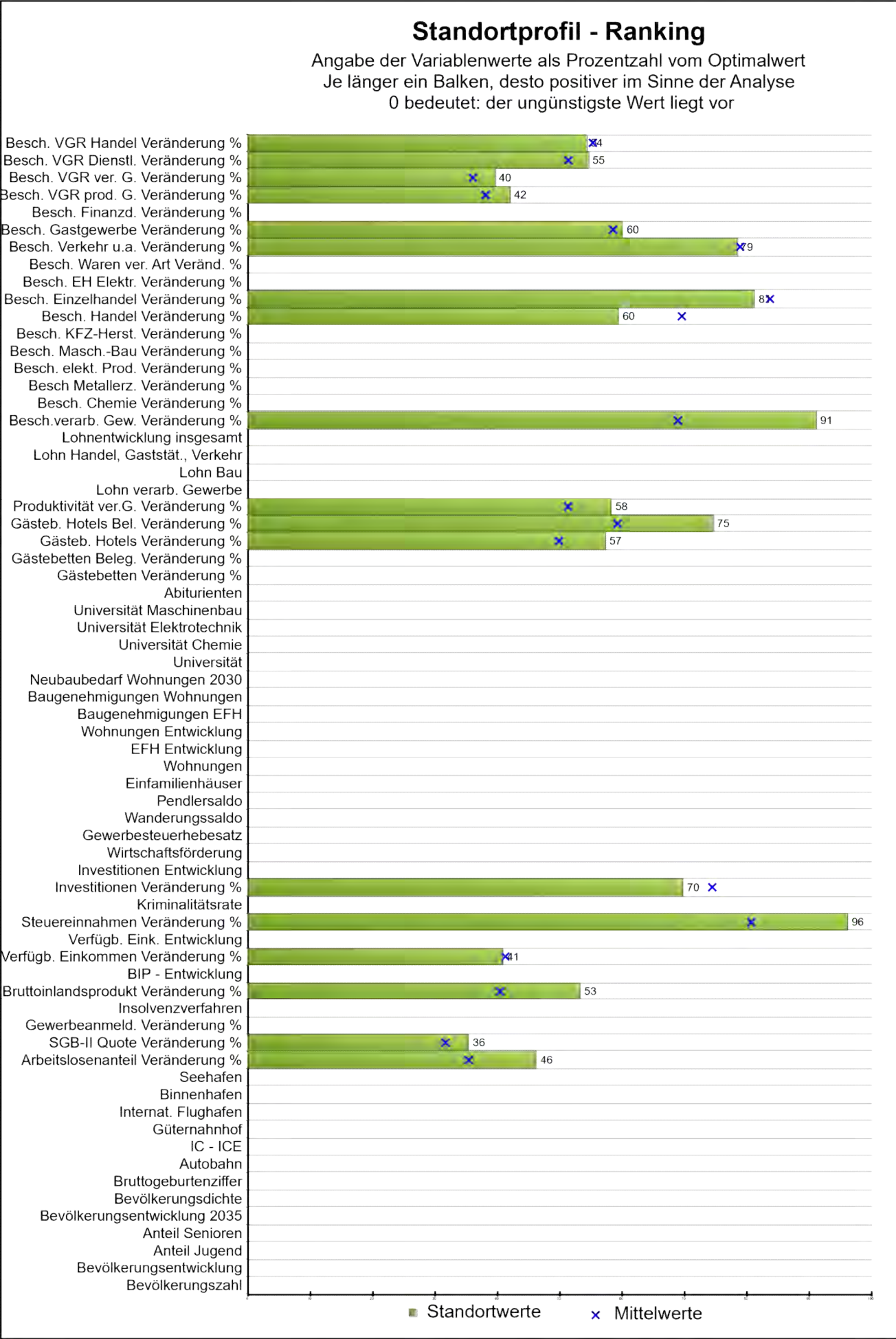

Stadt / Gemeinde	Tamm	Land	Baden-Württemberg	
Rang	46			
	Daten	Minimum	Mittelwert	Maximum
Bevölkerungszahl der Gemeinde:				
prozentuale Bevölkerungsentwicklung:				
Bevölkerungsanteil unter 20 Jahre in Prozent:				
Bevölkerungsanteil über 65 Jahre in Prozent:				
Bevölkerungsentwicklung bis 2035 in Prozent:				
Bevölkerungsdichte:				
Bruttogeburtenziffer:				
Entfernung Autobahn:				
Entfernung IC-ICE:				
Entfernung Güterbahnhof:				
Entfernung internationaler Flughafen:				
Entfernung Binnenhafen:				
Entfernung Seehafen:				
Arbeitslosenanteile Veränderung %:	31,54	-8,02	22,24	77,19
SGB-II-Quote Veränderung %:	0,00	-10,34	-1,09	18,75
Gewerbeanmeld.-Saldo je 1000 Einw. Veränd. %:				
Insolvenzverfahren je 1000 Einwohner.:				
BIP je Einwohner Veränderung %:	-5,33	-18,59	-1,67	9,87
BIP-Entwicklung je Einwohner:				
Verfügbares Einkommen je Einw. Veränderung %:	0,06	-14,40	-0,03	10,13
Verfügbares Einkommen Entwicklung:				
Steuereinnahmen Veränderung %:	-41,77	-50,99	-3,01	199,14
Kriminalitätsrate je 100 Einwohner:				
Investitionen je Beschäftigten Veränderung %:	4,45	-74,56	-7,73	188,32
Investitionen-Entwicklung:				
Wirtschaftsförderung max. in Prozent:				
Gewerbesteuerhebesatz:				
Wanderungssaldo in Prozent:				
Pendlersaldo in Prozent:				
Einfamilienhäuser je 1000 Einwohner:				
Wohnungen je 1000 Einwohner:				
Einfamilienhäuser-Entwicklung in Prozent:				
Wohnungen-Entwicklung in Prozent:				

Gemeinde	Tamm	Land	Baden-Württemberg		
Rang	46				
	Daten	Minimum	Mittelwert	Maximum	
Baugenehmigungen EFH je 1000 Einwohner:					
Baugenehmigungen Wohnungen je 1000 Einwohner:					
Neubaubedarf Wohnungen 2030-Prognose:					
Entfernung Universität:					
Entfernung Universität Chemie:					
Entfernung Universität Elektrotechnik:					
Entfernung Universität Maschinenbau:					
Abiturienten-Anteil in Prozent:					
Gästebetten je 1000 Einwohner Veränderung %:		-78,68	-4,13	108,34	
Bettenbelegung Veränderung %:		-75,23	-31,88	105,46	
Gästebetten Hotels je 1000 Einw. Veränderung %:	-5,34	-19,01	-2,93	13,14	
Bettenbelegung Hotels Veränderung %:	-44,40	-54,61	-38,17	-14,15	
Produktivität verarb. Gewerbe Veränderung %:	-7,26	-37,77	-2,13	35,61	
Lohn Industrie (ohne Bau) p.a.:					
Lohn Baugewerbe p.a.:					
Lohn Handel, Gaststätten, Verkehr:					
Lohn-Entwicklung insges. in Prozent:					
Besch.-Anteil verar. Gewerbe Veränderung %:	-45,22	-61,99	-2,30	130,95	
Besch.-Anteil Herst. Chemie Veränderung %:		-7,81	-0,96	7,31	
Besch.-Anteil Herst. Metallzeug. Veränderung %:		-54,21	-2,42	477,09	
Besch.-Anteil elektronische Erzeug. Veränderung %:		-40,60	-3,28	15,66	
Besch.-Anteil Maschinenbau Veränderung %:		-45,26	-3,71	40,24	
Besch.-Anteil Herstellung KFZ Veränderung %:		-40,91	-13,54	1,62	
Besch.-Anteil Handel Veränderung %:	23,71	-64,18	1,69	153,29	
Besch.-Anteil Einzelhandel Veränderung %:	9,73	-39,80	3,23	226,62	
Besch.-Anteil EH Elektronik Veränderung %:		-28,89	-1,47	33,56	
Besch.-Anteil EH Waren versch. Art Veränderung %:		-33,15	5,07	72,35	
Besch.-Anteil Verkehr und Lagerei Veränderung %:	4,13	-82,64	2,01	321,59	
Besch.-Anteil Gastgewerbe Veränderung %:	-10,08	-71,45	-7,67	82,91	
Besch.-Anteil Finanz-, Vers. Veränderung %:		-48,54	0,67	160,33	
Besch.-Anteil VGR prod. Gewerbe Veränderung %:	-1,92	-7,94	-1,50	2,48	
Besch.-Anteil VGR verarb. Gew. Veränderung %:	-3,02	-11,70	-2,50	2,72	
Besch.-Anteil VGR Dienstl. Veränderung %:	-1,05	-4,86	-0,78	3,55	
Besch.-Anteil Handel, Gastg., Verk. Veränderung %:	-1,90	-11,08	-2,10	9,07	

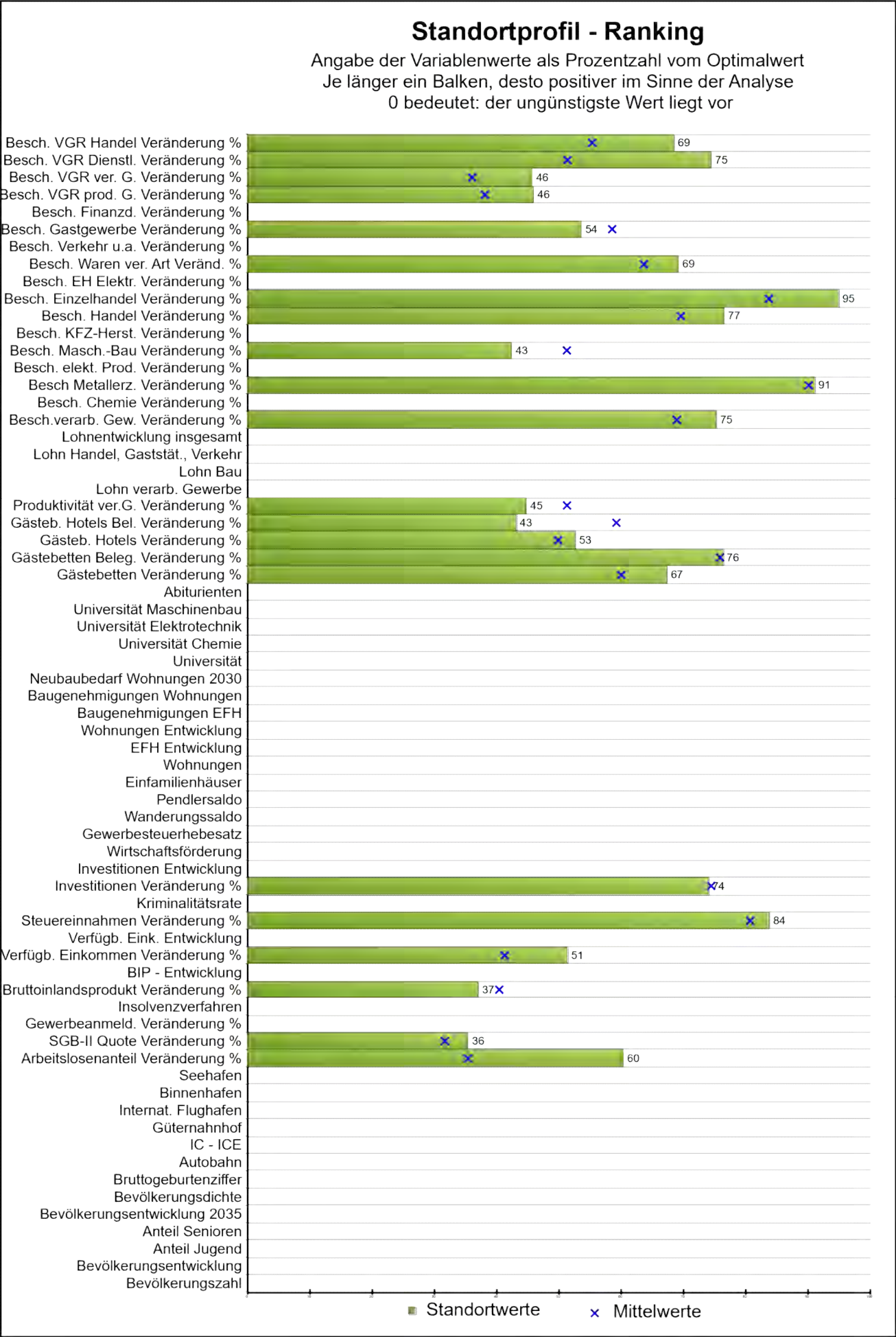

Stadt / Gemeinde	Wehr, Stadt	Land	Baden-Württemberg	
Rang	47			
	Daten	Minimum	Mittelwert	Maximum
Bevölkerungszahl der Gemeinde:				
prozentuale Bevölkerungsentwicklung:				
Bevölkerungsanteil unter 20 Jahre in Prozent:				
Bevölkerungsanteil über 65 Jahre in Prozent:				
Bevölkerungsentwicklung bis 2035 in Prozent:				
Bevölkerungsdichte:				
Bruttogeburtenziffer:				
Entfernung Autobahn:				
Entfernung IC-ICE:				
Entfernung Güterbahnhof:				
Entfernung internationaler Flughafen:				
Entfernung Binnenhafen:				
Entfernung Seehafen:				
Arbeitslosenanteile Veränderung %:	43,51	-8,02	22,24	77,19
SGB-II-Quote Veränderung %:	0,00	-10,34	-1,09	18,75
Gewerbeanmeld.-Saldo je 1000 Einw. Veränd. %:				
Insolvenzverfahren je 1000 Einwohner.:				
BIP je Einwohner Veränderung %:	-0,71	-18,59	-1,67	9,87
BIP-Entwicklung je Einwohner:				
Verfügbares Einkommen je Einw. Veränderung %:	-2,50	-14,40	-0,03	10,13
Verfügbares Einkommen Entwicklung:				
Steuereinnahmen Veränderung %:	-10,81	-50,99	-3,01	199,14
Kriminalitätsrate je 100 Einwohner:				
Investitionen je Beschäftigten Veränderung %:	-6,68	-74,56	-7,73	188,32
Investitionen-Entwicklung:				
Wirtschaftsförderung max. in Prozent:				
Gewerbesteuerhebesatz:				
Wanderungssaldo in Prozent:				
Pendlersaldo in Prozent:				
Einfamilienhäuser je 1000 Einwohner:				
Wohnungen je 1000 Einwohner:				
Einfamilienhäuser-Entwicklung in Prozent:				
Wohnungen-Entwicklung in Prozent:				

Gemeinde	Wehr, Stadt	Land	Baden-Württemberg		
Rang	47				
	Daten	Minimum	Mittelwert	Maximum	
Baugenehmigungen EFH je 1000 Einwohner:					
Baugenehmigungen Wohnungen je 1000 Einwohner:					
Neubaubedarf Wohnungen 2030-Prognose:					
Entfernung Universität:					
Entfernung Universität Chemie:					
Entfernung Universität Elektrotechnik:					
Entfernung Universität Maschinenbau:					
Abiturienten-Anteil in Prozent:					
Gästebetten je 1000 Einwohner Veränderung %:	-17,89	-78,68	-4,13	108,34	
Bettenbelegung Veränderung %:	-32,75	-75,23	-31,88	105,46	
Gästebetten Hotels je 1000 Einw. Veränderung %:	-3,83	-19,01	-2,93	13,14	
Bettenbelegung Hotels Veränderung %:	-31,65	-54,61	-38,17	-14,15	
Produktivität verarb. Gewerbe Veränderung %:	2,64	-37,77	-2,13	35,61	
Lohn Industrie (ohne Bau) p.a.:					
Lohn Baugewerbe p.a.:					
Lohn Handel, Gaststätten, Verkehr:					
Lohn-Entwicklung insges. in Prozent:					
Besch.-Anteil verar. Gewerbe Veränderung %:	-14,59	-61,99	-2,30	130,95	
Besch.-Anteil Herst. Chemie Veränderung %:		-7,81	-0,96	7,31	
Besch.-Anteil Herst. Metallzeug. Veränderung %:	-7,35	-54,21	-2,42	477,09	
Besch.-Anteil elektronische Erzeug. Veränderung %:		-40,60	-3,28	15,66	
Besch.-Anteil Maschinenbau Veränderung %:	3,85	-45,26	-3,71	40,24	
Besch.-Anteil Herstellung KFZ Veränderung %:		-40,91	-13,54	1,62	
Besch.-Anteil Handel Veränderung %:	-13,51	-64,18	1,69	153,29	
Besch.-Anteil Einzelhandel Veränderung %:	-26,58	-39,80	3,23	226,62	
Besch.-Anteil EH Elektronik Veränderung %:		-28,89	-1,47	33,56	
Besch.-Anteil EH Waren versch. Art Veränderung %:	-0,82	-33,15	5,07	72,35	
Besch.-Anteil Verkehr und Lagerei Veränderung %:		-82,64	2,01	321,59	
Besch.-Anteil Gastgewerbe Veränderung %:	-0,04	-71,45	-7,67	82,91	
Besch.-Anteil Finanz-, Vers. Veränderung %:		-48,54	0,67	160,33	
Besch.-Anteil VGR prod. Gewerbe Veränderung %:	-2,32	-7,94	-1,50	2,48	
Besch.-Anteil VGR verarb. Gew. Veränderung %:	-3,90	-11,70	-2,50	2,72	
Besch.-Anteil VGR Dienstl. Veränderung %:	-2,72	-4,86	-0,78	3,55	
Besch.-Anteil Handel, Gastg., Verk. Veränderung %:	-4,75	-11,08	-2,10	9,07	

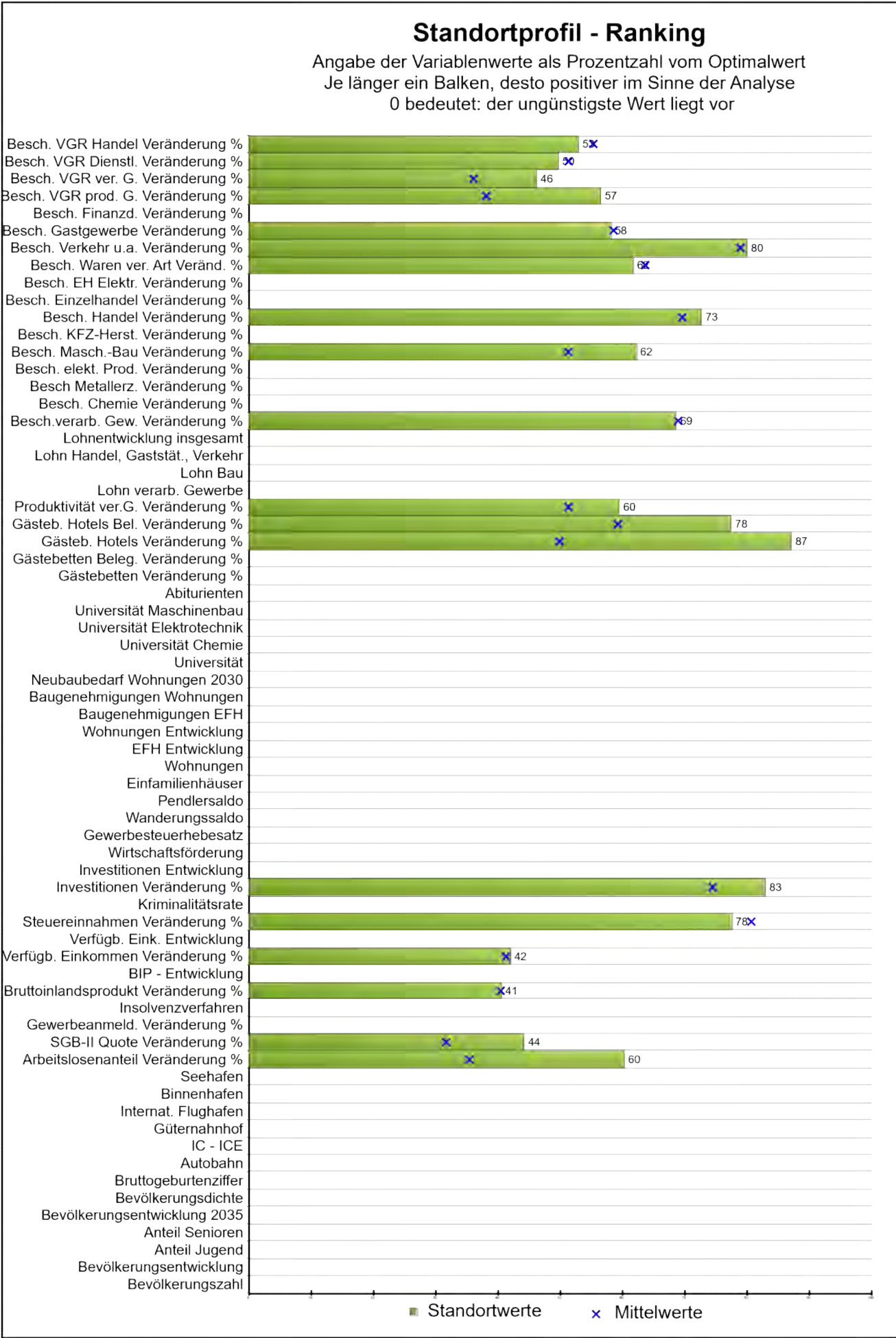

Stadt / Gemeinde **Leingarten, Stadt** Land **Baden-Württemberg**

Rang **48**

Daten Minimum Mittelwert Maximum

Bevölkerungszahl der Gemeinde:

prozentuale Bevölkerungsentwicklung:

Bevölkerungsanteil unter 20 Jahre in Prozent:

Bevölkerungsanteil über 65 Jahre in Prozent:

Bevölkerungsentwicklung bis 2035 in Prozent:

Bevölkerungsdichte:

Bruttogeburtenziffer:

Entfernung Autobahn:

Entfernung IC-ICE:

Entfernung Güterbahnhof:

Entfernung internationaler Flughafen:

Entfernung Binnenhafen:

Entfernung Seehafen:

Arbeitslosenanteile Veränderung %: **43,45 -8,02 22,24 77,19**

SGB-II-Quote Veränderung %: **2,56 -10,34 -1,09 18,75**

Gewerbeanmeld.-Saldo je 1000 Einw. Veränd. %:

Insolvenzverfahren je 1000 Einwohner.:

BIP je Einwohner Veränderung %: **-1,71 -18,59 -1,67 9,87**

BIP-Entwicklung je Einwohner:

Verfügbares Einkommen je Einw. Veränderung %: **-0,22 -14,40 -0,03 10,13**

Verfügbares Einkommen Entwicklung:

Steuereinnahmen Veränderung %: **4,84 -50,99 -3,01 199,14**

Kriminalitätsrate je 100 Einwohner:

Investitionen je Beschäftigten Veränderung %: **-30,11 -74,56 -7,73 188,32**

Investitionen-Entwicklung:

Wirtschaftsförderung max. in Prozent:

Gewerbesteuerhebesatz:

Wanderungssaldo in Prozent:

Pendlersaldo in Prozent:

Einfamilienhäuser je 1000 Einwohner:

Wohnungen je 1000 Einwohner:

Einfamilienhäuser-Entwicklung in Prozent:

Wohnungen-Entwicklung in Prozent:

Gemeinde	Leingarten, Stadt	Land	Baden-Württemberg	
Rang	48			
	Daten	Minimum	Mittelwert	Maximum
Baugenehmigungen EFH je 1000 Einwohner:				
Baugenehmigungen Wohnungen je 1000 Einwohner:				
Neubaubedarf Wohnungen 2030-Prognose:				
Entfernung Universität:				
Entfernung Universität Chemie:				
Entfernung Universität Elektrotechnik:				
Entfernung Universität Maschinenbau:				
Abiturienten-Anteil in Prozent:				
Gästebetten je 1000 Einwohner Veränderung %:		-78,68	-4,13	108,34
Bettenbelegung Veränderung %:		-75,23	-31,88	105,46
Gästebetten Hotels je 1000 Einw. Veränderung %:	-14,91	-19,01	-2,93	13,14
Bettenbelegung Hotels Veränderung %:	-45,56	-54,61	-38,17	-14,15
Produktivität verarb. Gewerbe Veränderung %:	-8,16	-37,77	-2,13	35,61
Lohn Industrie (ohne Bau) p.a.:				
Lohn Baugewerbe p.a.:				
Lohn Handel, Gaststätten, Verkehr:				
Lohn-Entwicklung insges. in Prozent:				
Besch.-Anteil verar. Gewerbe Veränderung %:	-1,74	-61,99	-2,30	130,95
Besch.-Anteil Herst. Chemie Veränderung %:		-7,81	-0,96	7,31
Besch.-Anteil Herst. Metallerzeug. Veränderung %:		-54,21	-2,42	477,09
Besch.-Anteil elektronische Erzeug. Veränderung %:		-40,60	-3,28	15,66
Besch.-Anteil Maschinenbau Veränderung %:	-13,08	-45,26	-3,71	40,24
Besch.-Anteil Herstellung KFZ Veränderung %:		-40,91	-13,54	1,62
Besch.-Anteil Handel Veränderung %:	-5,15	-64,18	1,69	153,29
Besch.-Anteil Einzelhandel Veränderung %:		-39,80	3,23	226,62
Besch.-Anteil EH Elektronik Veränderung %:		-28,89	-1,47	33,56
Besch.-Anteil EH Waren versch. Art Veränderung %:	7,11	-33,15	5,07	72,35
Besch.-Anteil Verkehr und Lagerei Veränderung %:	-2,42	-82,64	2,01	321,59
Besch.-Anteil Gastgewerbe Veränderung %:	-7,02	-71,45	-7,67	82,91
Besch.-Anteil Finanz-, Vers. Veränderung %:		-48,54	0,67	160,33
Besch.-Anteil VGR prod. Gewerbe Veränderung %:	-3,42	-7,94	-1,50	2,48
Besch.-Anteil VGR verarb. Gew. Veränderung %:	-3,97	-11,70	-2,50	2,72
Besch.-Anteil VGR Dienstl. Veränderung %:	-0,64	-4,86	-0,78	3,55
Besch.-Anteil Handel, Gastg., Verk. Veränderung %:	-1,62	-11,08	-2,10	9,07

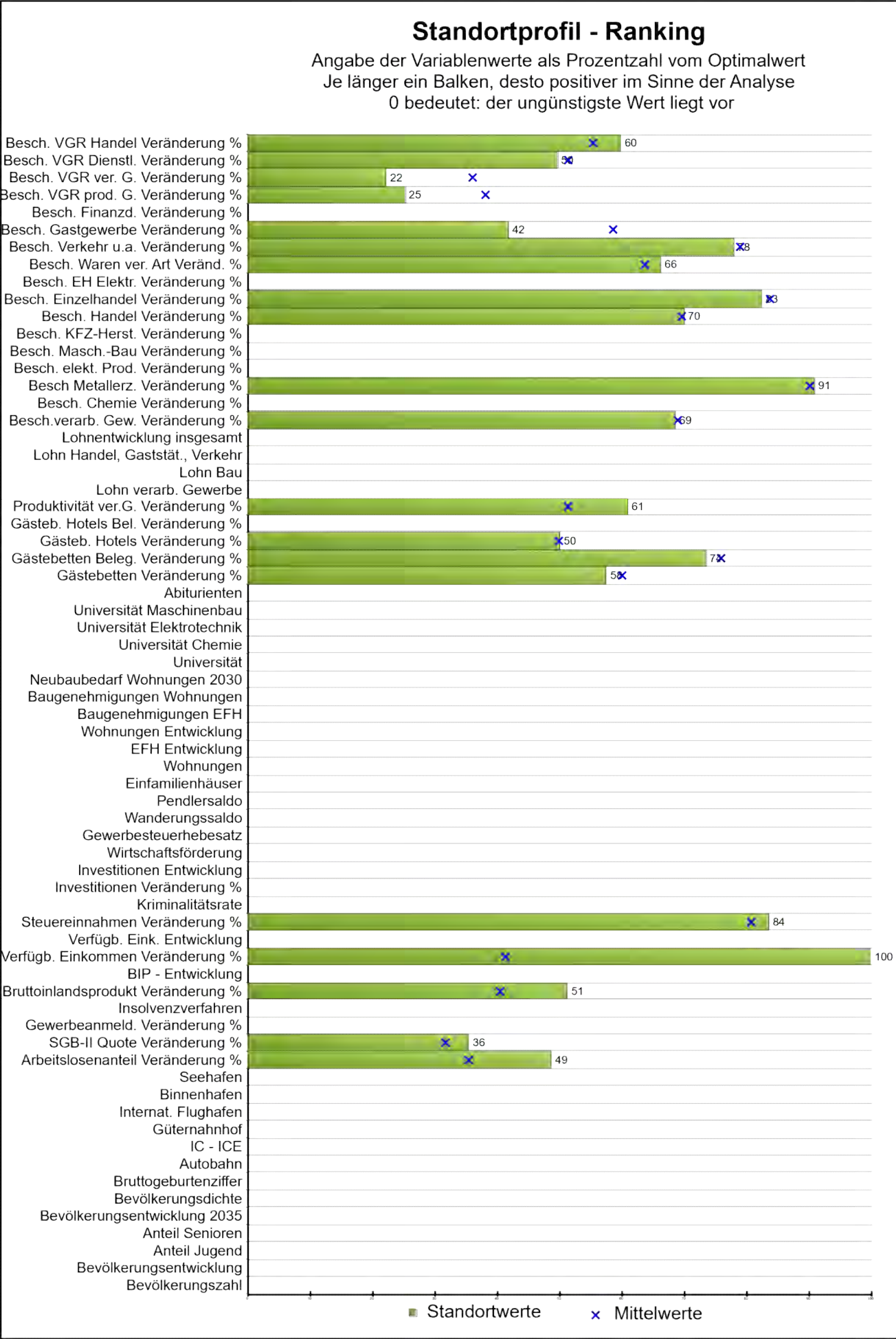

Stadt / Gemeinde	Finnentrop	Land	Nordrhein-Westfalen		
Rang	49				
	Daten	Minimum	Mittelwert	Maximum	
Bevölkerungszahl der Gemeinde:					
prozentuale Bevölkerungsentwicklung:					
Bevölkerungsanteil unter 20 Jahre in Prozent:					
Bevölkerungsanteil über 65 Jahre in Prozent:					
Bevölkerungsentwicklung bis 2035 in Prozent:					
Bevölkerungsdichte:					
Bruttogeburtenziffer:					
Entfernung Autobahn:					
Entfernung IC-ICE:					
Entfernung Güterbahnhof:					
Entfernung internationaler Flughafen:					
Entfernung Binnenhafen:					
Entfernung Seehafen:					
Arbeitslosenanteile Veränderung %:	33,56	-8,02	22,24	77,19	
SGB-II-Quote Veränderung %:	0,00	-10,34	-1,09	18,75	
Gewerbeanmeld.-Saldo je 1000 Einw. Veränd. %:					
Insolvenzverfahren je 1000 Einwohner.:					
BIP je Einwohner Veränderung %:	-4,75	-18,59	-1,67	9,87	
BIP-Entwicklung je Einwohner:					
Verfügbares Einkommen je Einw. Veränderung %:	-14,40	-14,40	-0,03	10,13	
Verfügbares Einkommen Entwicklung:					
Steuereinnahmen Veränderung %:	-10,13	-50,99	-3,01	199,14	
Kriminalitätsrate je 100 Einwohner:					
Investitionen je Beschäftigten Veränderung %:		-74,56	-7,73	188,32	
Investitionen-Entwicklung:					
Wirtschaftsförderung max. in Prozent:					
Gewerbesteuerhebesatz:					
Wanderungssaldo in Prozent:					
Pendlersaldo in Prozent:					
Einfamilienhäuser je 1000 Einwohner:					
Wohnungen je 1000 Einwohner:					
Einfamilienhäuser-Entwicklung in Prozent:					
Wohnungen-Entwicklung in Prozent:					

Gemeinde	Finnentrop	Land	Nordrhein-Westfalen		
Rang	49				
	Daten	Minimum	Mittelwert	Maximum	
Baugenehmigungen EFH je 1000 Einwohner:					
Baugenehmigungen Wohnungen je 1000 Einwohner:					
Neubaubedarf Wohnungen 2030-Prognose:					
Entfernung Universität:					
Entfernung Universität Chemie:					
Entfernung Universität Elektrotechnik:					
Entfernung Universität Maschinenbau:					
Abiturienten-Anteil in Prozent:					
Gästebetten je 1000 Einwohner Veränderung %:	0,60	-78,68	-4,13	108,34	
Bettenbelegung Veränderung %:	-27,47	-75,23	-31,88	105,46	
Gästebetten Hotels je 1000 Einw. Veränderung %:	-2,99	-19,01	-2,93	13,14	
Bettenbelegung Hotels Veränderung %:		-54,61	-38,17	-14,15	
Produktivität verarb. Gewerbe Veränderung %:	-9,18	-37,77	-2,13	35,61	
Lohn Industrie (ohne Bau) p.a.:					
Lohn Baugewerbe p.a.:					
Lohn Handel, Gaststätten, Verkehr:					
Lohn-Entwicklung insges. in Prozent:					
Besch.-Anteil verar. Gewerbe Veränderung %:	-1,57	-61,99	-2,30	130,95	
Besch.-Anteil Herst. Chemie Veränderung %:		-7,81	-0,96	7,31	
Besch.-Anteil Herst. Metallzeug. Veränderung %:	-6,23	-54,21	-2,42	477,09	
Besch.-Anteil elektronische Erzeug. Veränderung %:		-40,60	-3,28	15,66	
Besch.-Anteil Maschinenbau Veränderung %:		-45,26	-3,71	40,24	
Besch.-Anteil Herstellung KFZ Veränderung %:		-40,91	-13,54	1,62	
Besch.-Anteil Handel Veränderung %:	0,85	-64,18	1,69	153,29	
Besch.-Anteil Einzelhandel Veränderung %:	6,71	-39,80	3,23	226,62	
Besch.-Anteil EH Elektronik Veränderung %:		-28,89	-1,47	33,56	
Besch.-Anteil EH Waren versch. Art Veränderung %:	2,36	-33,15	5,07	72,35	
Besch.-Anteil Verkehr und Lagerei Veränderung %:	6,04	-82,64	2,01	321,59	
Besch.-Anteil Gastgewerbe Veränderung %:	18,20	-71,45	-7,67	82,91	
Besch.-Anteil Finanz-, Vers. Veränderung %:		-48,54	0,67	160,33	
Besch.-Anteil VGR prod. Gewerbe Veränderung %:	-0,15	-7,94	-1,50	2,48	
Besch.-Anteil VGR verarb. Gew. Veränderung %:	-0,50	-11,70	-2,50	2,72	
Besch.-Anteil VGR Dienstl. Veränderung %:	-0,63	-4,86	-0,78	3,55	
Besch.-Anteil Handel, Gastg., Verk. Veränderung %:	-3,00	-11,08	-2,10	9,07	

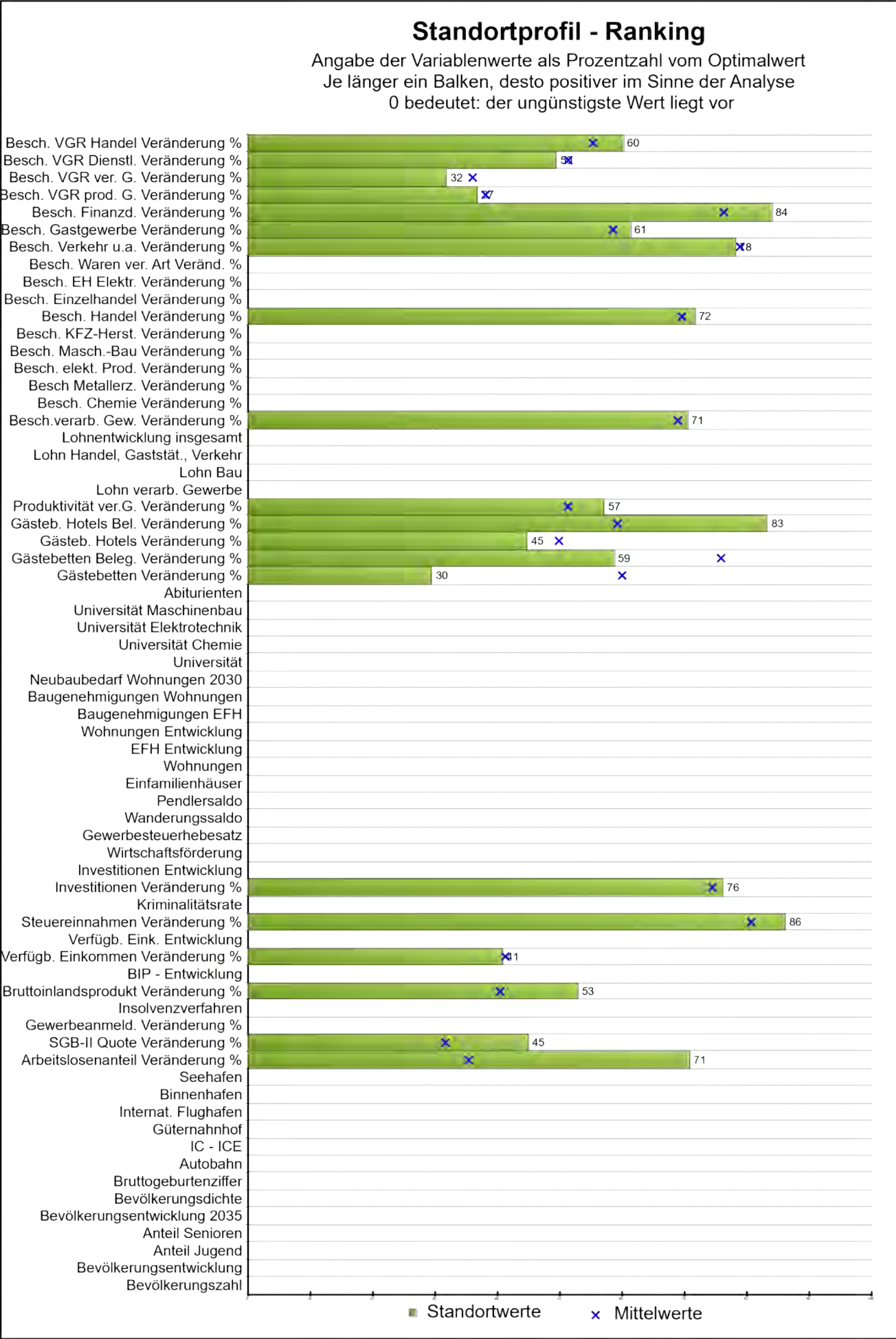

Stadt / Gemeinde	Waldbronn	Land	Baden-Württemberg	
Rang	50			
	Daten	Minimum	Mittelwert	Maximum
Bevölkerungszahl der Gemeinde:				
prozentuale Bevölkerungsentwicklung:				
Bevölkerungsanteil unter 20 Jahre in Prozent:				
Bevölkerungsanteil über 65 Jahre in Prozent:				
Bevölkerungsentwicklung bis 2035 in Prozent:				
Bevölkerungsdichte:				
Bruttogeburtenziffer:				
Entfernung Autobahn:				
Entfernung IC-ICE:				
Entfernung Güterbahnhof:				
Entfernung internationaler Flughafen:				
Entfernung Binnenhafen:				
Entfernung Seehafen:				
Arbeitslosenanteile Veränderung %:	52,47	-8,02	22,24	77,19
SGB-II-Quote Veränderung %:	2,78	-10,34	-1,09	18,75
Gewerbeanmeld.-Saldo je 1000 Einw. Veränd. %:				
Insolvenzverfahren je 1000 Einwohner.:				
BIP je Einwohner Veränderung %:	-5,22	-18,59	-1,67	9,87
BIP-Entwicklung je Einwohner:				
Verfügbares Einkommen je Einw. Veränderung %:	0,07	-14,40	-0,03	10,13
Verfügbares Einkommen Entwicklung:				
Steuereinnahmen Veränderung %:	-16,76	-50,99	-3,01	199,14
Kriminalitätsrate je 100 Einwohner:				
Investitionen je Beschäftigten Veränderung %:	-12,34	-74,56	-7,73	188,32
Investitionen-Entwicklung:				
Wirtschaftsförderung max. in Prozent:				
Gewerbesteuerhebesatz:				
Wanderungssaldo in Prozent:				
Pendlersaldo in Prozent:				
Einfamilienhäuser je 1000 Einwohner:				
Wohnungen je 1000 Einwohner:				
Einfamilienhäuser-Entwicklung in Prozent:				
Wohnungen-Entwicklung in Prozent:				

Gemeinde	Waldbronn	Land	Baden-Württemberg	
Rang	50			
	Daten	Minimum	Mittelwert	Maximum
Baugenehmigungen EFH je 1000 Einwohner:				
Baugenehmigungen Wohnungen je 1000 Einwohner:				
Neubaubedarf Wohnungen 2030-Prognose:				
Entfernung Universität:				
Entfernung Universität Chemie:				
Entfernung Universität Elektrotechnik:				
Entfernung Universität Maschinenbau:				
Abiturienten-Anteil in Prozent:				
Gästebetten je 1000 Einwohner Veränderung %:	52,95	-78,68	-4,13	108,34
Bettenbelegung Veränderung %:	-0,85	-75,23	-31,88	105,46
Gästebetten Hotels je 1000 Einw. Veränderung %:	-1,31	-19,01	-2,93	13,14
Bettenbelegung Hotels Veränderung %:	-47,91	-54,61	-38,17	-14,15
Produktivität verarb. Gewerbe Veränderung %:	-6,42	-37,77	-2,13	35,61
Lohn Industrie (ohne Bau) p.a.:				
Lohn Baugewerbe p.a.:				
Lohn Handel, Gaststätten, Verkehr:				
Lohn-Entwicklung insges. in Prozent:				
Besch.-Anteil verar. Gewerbe Veränderung %:	-5,32	-61,99	-2,30	130,95
Besch.-Anteil Herst. Chemie Veränderung %:		-7,81	-0,96	7,31
Besch.-Anteil Herst. Metallzeug. Veränderung %:		-54,21	-2,42	477,09
Besch.-Anteil elektronische Erzeug. Veränderung %:		-40,60	-3,28	15,66
Besch.-Anteil Maschinenbau Veränderung %:		-45,26	-3,71	40,24
Besch.-Anteil Herstellung KFZ Veränderung %:		-40,91	-13,54	1,62
Besch.-Anteil Handel Veränderung %:	-2,91	-64,18	1,69	153,29
Besch.-Anteil Einzelhandel Veränderung %:		-39,80	3,23	226,62
Besch.-Anteil EH Elektronik Veränderung %:		-28,89	-1,47	33,56
Besch.-Anteil EH Waren versch. Art Veränderung %:		-33,15	5,07	72,35
Besch.-Anteil Verkehr und Lagerei Veränderung %:	4,96	-82,64	2,01	321,59
Besch.-Anteil Gastgewerbe Veränderung %:	-12,01	-71,45	-7,67	82,91
Besch.-Anteil Finanz-, Vers. Veränderung %:	-15,37	-48,54	0,67	160,33
Besch.-Anteil VGR prod. Gewerbe Veränderung %:	-1,37	-7,94	-1,50	2,48
Besch.-Anteil VGR verarb. Gew. Veränderung %:	-1,89	-11,70	-2,50	2,72
Besch.-Anteil VGR Dienstl. Veränderung %:	-0,62	-4,86	-0,78	3,55
Besch.-Anteil Handel, Gastg., Verk. Veränderung %:	-3,08	-11,08	-2,10	9,07

Rangziffer	Stadt / Gemeinde	Bundesland
1	Hallbergmoos	Bayern
2	Wörth am Rhein, Stadt	Rheinland-Pfalz
3	Herrsching a.Ammersee	Bayern
4	Sinzheim	Baden-Württemberg
5	Niefern-Öschelbronn	Baden-Württemberg
6	Ismaning	Bayern
7	Blumberg, Stadt	Baden-Württemberg
8	Neuhausen auf den Fildern	Baden-Württemberg
9	Gernsbach, Stadt	Baden-Württemberg
10	Durmersheim	Baden-Württemberg
11	Trossingen, Stadt	Baden-Württemberg
12	Bad Dürkheim, Stadt	Baden-Württemberg
13	Spaichingen, Stadt	Baden-Württemberg
14	Wendlingen am Neckar, Stadt	Baden-Württemberg
15	St. Georgen im Schwarzwald, Stadt	Baden-Württemberg
16	Hüttenberg	Hessen
17	Odenthal	Nordrhein-Westfalen
18	Kirchhundem	Nordrhein-Westfalen
19	Oberasbach, St	Bayern
20	Uhingen, Stadt	Baden-Württemberg
21	Roßtal, M	Bayern
22	Philippsburg, Stadt	Baden-Württemberg
23	Moosburg a.d.Isar, St	Bayern
24	Höchstadt a.d.Aisch, St	Bayern
25	Denkendorf	Baden-Württemberg
26	Miesbach, St	Bayern
27	Oberndorf am Neckar, Stadt	Baden-Württemberg
28	Heusenstamm, Stadt	Hessen
29	Asperg, Stadt	Baden-Württemberg
30	Sulz am Neckar, Stadt	Baden-Württemberg
31	Oberderdingen	Baden-Württemberg
32	Kaufungen	Hessen
33	Raunheim, Stadt	Hessen
34	Eckental, M	Bayern
35	Markt Schwaben, M	Bayern
36	Schwaigern, Stadt	Baden-Württemberg
37	Weilheim an der Teck, Stadt	Baden-Württemberg
38	Plochingen, Stadt	Baden-Württemberg
39	Weinsberg, Stadt	Baden-Württemberg
40	Holzkirchen, M	Bayern
41	Wernau (Neckar), Stadt	Baden-Württemberg
42	Neunkirchen	Nordrhein-Westfalen
43	Illertissen, St	Bayern
44	Werlte, Stadt	Niedersachsen
45	Eppstein, Stadt	Hessen
46	Tamm	Baden-Württemberg
47	Wehr, Stadt	Baden-Württemberg
48	Leingarten, Stadt	Baden-Württemberg
49	Finnentrop	Nordrhein-Westfalen

50	Waldbronn	Baden-Württemberg
51	Gärtringen	Baden-Württemberg
52	Pfullingen, Stadt	Baden-Württemberg
53	Straubenhardt	Baden-Württemberg
54	Petersberg	Hessen
55	Rodenbach	Hessen
56	Östringen, Stadt	Baden-Württemberg
57	Altdorf b.Nürnberg, St	Bayern
58	Fuldata	Hessen
59	Nauheim	Hessen
60	Ginsheim-Gustavsburg, Stadt	Hessen
61	Taufkirchen (Vils)	Bayern
62	Vellmar, Stadt	Hessen
63	Bruckmühl, M	Bayern
64	Langenselbold, Stadt	Hessen
65	Egelsbach	Hessen
66	Vöhringen, St	Bayern
67	Kirkel	Saarland
68	Höchst i. Odw.	Hessen
69	Bretzfeld	Baden-Württemberg
70	Wächtersbach, Stadt	Hessen
71	Büttelborn	Hessen
72	Gernsheim, Schöffersstadt	Hessen
73	Korb	Baden-Württemberg
74	Münsingen, Stadt	Baden-Württemberg
75	Wentorf bei Hamburg	Schleswig-Holstein
76	Burglengenfeld, St	Bayern
77	Graben-Neudorf	Baden-Württemberg
78	Schopfheim, Stadt	Baden-Württemberg
79	Hünfeld, Konrad-Zuse-Stadt	Hessen
80	Halstenbek	Schleswig-Holstein
81	Heusweiler	Saarland
82	Bad Wörishofen, St	Bayern
83	Markt Indersdorf, M	Bayern
84	Weißenhorn, St	Bayern
85	Ottweiler, Stadt	Saarland
86	Riedlingen, Stadt	Baden-Württemberg
87	Lindenberg i.Allgäu, St	Bayern
88	Burbach	Nordrhein-Westfalen
89	Wenden	Nordrhein-Westfalen
90	Füssen, St	Bayern
91	Gründau	Hessen
92	Bischofsheim	Hessen
93	Donzdorf, Stadt	Baden-Württemberg
94	Oberhaching	Bayern
95	Gilching	Bayern
96	Markgröningen, Stadt	Baden-Württemberg
97	Korntal-Münchingen, Stadt	Baden-Württemberg
98	Linden, Stadt	Hessen
99	Herxheim bei Landau/ Pfalz	Rheinland-Pfalz

100	Cadolzburg, M	Bayern
101	Gaimersheim, M	Bayern
102	Eichenzell	Hessen
103	Neustadt b.Coburg, GKSt	Bayern
104	Alzenau, St	Bayern
105	Neuenrade, Stadt	Nordrhein-Westfalen
106	Sandhausen	Baden-Württemberg
107	Ammerbuch	Baden-Württemberg
108	Pfinztal	Baden-Württemberg
109	Königsbach-Stein	Baden-Württemberg
110	Birkenfeld	Baden-Württemberg
111	Neuenstadt am Kocher, Stadt	Baden-Württemberg
112	Werdohl, Stadt	Nordrhein-Westfalen
113	Grenzach-Wyhlen	Baden-Württemberg
114	Karlsdorf-Neuthard	Baden-Württemberg
115	Freigericht	Hessen
116	Süßen, Stadt	Baden-Württemberg
117	Eggenstein-Leopoldshafen	Baden-Württemberg
118	Niestetal	Hessen
119	Riegelsberg	Saarland
120	Hersbruck, St	Bayern
121	Gerlingen, Stadt	Baden-Württemberg
122	Freiberg am Neckar, Stadt	Baden-Württemberg
123	Remshalden	Baden-Württemberg
124	Ebersberg, St	Bayern
125	Kriftel	Hessen
126	Hungen, Stadt	Hessen
127	Schalksmühle	Nordrhein-Westfalen
128	Kürten	Nordrhein-Westfalen
129	Bad Laasphe, Stadt	Nordrhein-Westfalen
130	Bad Säckingen, Stadt	Baden-Württemberg
131	Königstein im Taunus, Stadt	Hessen
132	Wolfhagen, Hans-Staden-Stadt	Hessen
133	Neustadt a.d.Aisch, St	Bayern
134	Kraichtal, Stadt	Baden-Württemberg
135	Kenzingen, Stadt	Baden-Württemberg
136	Holzgerlingen, Stadt	Baden-Württemberg
137	Hösbach, M	Bayern
138	Uetersen, Stadt	Schleswig-Holstein
139	Feucht, M	Bayern
140	Garching b.München, St	Bayern
141	Goldbach, M	Bayern
142	Baiersbronn	Baden-Württemberg
143	Renningen, Stadt	Baden-Württemberg
144	Ebersbach an der Fils, Stadt	Baden-Württemberg
145	Halver, Stadt	Nordrhein-Westfalen
146	Bad Friedrichshall, Stadt	Baden-Württemberg
147	Bad Windsheim, St	Bayern
148	Friedeburg	Niedersachsen
149	Ratzeburg, Stadt	Schleswig-Holstein

150	Hofgeismar, Stadt	Hessen
151	Trebur	Hessen
152	Drolshagen, Stadt	Nordrhein-Westfalen
153	Prien a.Chiemsee, M	Bayern
154	Schauenburg	Hessen
155	Karlsbad	Baden-Württemberg
156	Waldbröl, Stadt	Nordrhein-Westfalen
157	Rheinau, Stadt	Baden-Württemberg
158	Mölln, Stadt	Schleswig-Holstein
159	Weingarten (Baden)	Baden-Württemberg
160	Burghausen, St	Bayern
161	Weil der Stadt, Stadt	Baden-Württemberg
162	Lauffen am Neckar, Stadt	Baden-Württemberg
163	Regenstauf, M	Bayern
164	Neu-Anspach, Stadt	Hessen
165	Buchen (Odenwald), Stadt	Baden-Württemberg
166	Grünwald	Bayern
167	Langenau, Stadt	Baden-Württemberg
168	Obersulm	Baden-Württemberg
169	Feldkirchen-Westerham	Bayern
170	Brackenheim, Stadt	Baden-Württemberg
171	Betzdorf, Stadt	Rheinland-Pfalz
172	Grafring b.München, St	Bayern
173	Edingen-Neckarhausen	Baden-Württemberg
174	Kierspe, Stadt	Nordrhein-Westfalen
175	Roding, St	Bayern
176	Barmstedt, Stadt	Schleswig-Holstein
177	Dillingen/ Saar, Stadt	Saarland
178	Friesenheim	Baden-Württemberg
179	Mettlach	Saarland
180	Mühlthal	Hessen
181	Morsbach	Nordrhein-Westfalen
182	Pfullendorf, Stadt	Baden-Württemberg
183	Winsen (Aller)	Niedersachsen
184	Stein, St	Bayern
185	Rellingen	Schleswig-Holstein
186	Münchberg, St	Bayern
187	Diez, Stadt	Rheinland-Pfalz
188	Marbach am Neckar, Stadt	Baden-Württemberg
189	Bad Urach, Stadt	Baden-Württemberg
190	Rothenburg ob der Tauber, GKSt	Bayern
191	Dossenheim	Baden-Württemberg
192	Quierschied	Saarland
193	Eching	Bayern
194	Rödental, St	Bayern
195	Rudersberg	Baden-Württemberg
196	Lappersdorf, M	Bayern
197	Salem	Baden-Württemberg
198	Hünxe	Nordrhein-Westfalen
199	Hambühren	Niedersachsen

200	Eichstätt, GKSt	Bayern
201	Werneck, M	Bayern
202	Malsch	Baden-Württemberg
203	Meckenbeuren	Baden-Württemberg
204	Balve, Stadt	Nordrhein-Westfalen
205	Haigerloch, Stadt	Baden-Württemberg
206	Crimmitschau, Stadt	Sachsen
207	Murrhardt, Stadt	Baden-Württemberg
208	Bad Aibling, St	Bayern
209	Blaustein, Stadt	Baden-Württemberg
210	Burscheid, Stadt	Nordrhein-Westfalen
211	Pattensen, Stadt	Niedersachsen
212	Welzheim, Stadt	Baden-Württemberg
213	Eningen unter Achalm	Baden-Württemberg
214	Dießen am Ammersee, M	Bayern
215	Meitingen, M	Bayern
216	Langenzenn, St	Bayern
217	Ketsch	Baden-Württemberg
218	Roßdorf	Hessen
219	Anröchte	Nordrhein-Westfalen
220	Hirschaid, M	Bayern
221	Tornesch, Stadt	Schleswig-Holstein
222	Vechelde	Niedersachsen
223	Mömbris, M	Bayern
224	Steinau an der Straße, Brüder-Grimm-Stadt	Hessen
225	Jever, Stadt	Niedersachsen
226	Lauenburg/ Elbe, Stadt	Schleswig-Holstein
227	Neckargemünd, Stadt	Baden-Württemberg
228	Schrobenhausen, St	Bayern
229	Freilassing, St	Bayern
230	Bad Schönborn	Baden-Württemberg
231	Schenefeld, Stadt	Schleswig-Holstein
232	Isny im Allgäu, Stadt	Baden-Württemberg
233	Selb, GKSt	Bayern
234	Holzwickede	Nordrhein-Westfalen
235	Grevesmühlen, Stadt	Mecklenburg-Vorpommern
236	Saarwellingen	Saarland
237	Pocking, St	Bayern
238	Erlensee, Stadt	Hessen
239	Nümbrecht	Nordrhein-Westfalen
240	Künzell	Hessen
241	Remchingen	Baden-Württemberg
242	Hochheim am Main, Stadt	Hessen
243	Wilnsdorf	Nordrhein-Westfalen
244	Boppard, Stadt	Rheinland-Pfalz
245	Spiesen-Elversberg	Saarland
246	Haiger, Stadt	Hessen
247	Twistringen, Stadt	Niedersachsen
248	Bobingen, St	Bayern
249	Schkopau	Sachsen-Anhalt

250	Ettenheim, Stadt	Baden-Württemberg
251	Schiffweiler	Saarland
252	Ladenburg, Stadt	Baden-Württemberg
253	Neubiberg	Bayern
254	Simbach a.Inn, St	Bayern
255	Altötting, St	Bayern
256	Oberzent, Stadt	Hessen
257	Großefehn	Niedersachsen
258	Neuenburg am Rhein, Stadt	Baden-Württemberg
259	Hilchenbach, Stadt	Nordrhein-Westfalen
260	Mering, M	Bayern
261	Engelskirchen	Nordrhein-Westfalen
262	Oberschleißheim	Bayern
263	Weeze	Nordrhein-Westfalen
264	Kirchheim b.München	Bayern
265	Marktredwitz, GKSt	Bayern
266	Wolfratshausen, St	Bayern
267	Frankenberg (Eder), Philipp-Soldan-Stadt	Hessen
268	Schmelz	Saarland
269	Bad Wurzach, Stadt	Baden-Württemberg
270	Tettnang, Stadt	Baden-Württemberg
271	Rutesheim, Stadt	Baden-Württemberg
272	St. Leon-Rot	Baden-Württemberg
273	Breisach am Rhein, Stadt	Baden-Württemberg
274	Stadtbergen, St	Bayern
275	Taufkirchen	Bayern
276	Tostedt	Niedersachsen
277	Braunfels, Stadt	Hessen
278	Schwarzenbek, Stadt	Schleswig-Holstein
279	Erbach, Kreisstadt	Hessen
280	Bad Reichenhall, GKSt	Bayern
281	Eppelheim, Stadt	Baden-Württemberg
282	Blomberg, Stadt	Nordrhein-Westfalen
283	Eppelborn	Saarland
284	Stelle	Niedersachsen
285	Sarstedt, Stadt	Niedersachsen
286	Markdorf, Stadt	Baden-Württemberg
287	Augustdorf	Nordrhein-Westfalen
288	Wadern, Stadt	Saarland
289	Aulendorf, Stadt	Baden-Württemberg
290	Kirchseeon, M	Bayern
291	Edemissen	Niedersachsen
292	Lauda-Königshofen, Stadt	Baden-Württemberg
293	Blaubeuren, Stadt	Baden-Württemberg
294	Höhenkirchen-Siegertsbrunn	Bayern
295	Issum	Nordrhein-Westfalen
296	Geeste	Niedersachsen
297	Überherrn	Saarland
298	Schwalbach	Saarland
299	Lorch, Stadt	Baden-Württemberg

300	Haselünne, Stadt	Niedersachsen
301	Bad Salzdetfurth, Stadt	Niedersachsen
302	Bad Berleburg, Stadt	Nordrhein-Westfalen
303	Altusried, M	Bayern
304	Rommerskirchen	Nordrhein-Westfalen
305	Bergneustadt, Stadt	Nordrhein-Westfalen
306	Michelstadt, Stadt	Hessen
307	Hilpoltstein, St	Bayern
308	Alpen	Nordrhein-Westfalen
309	Aßlar, Stadt	Hessen
310	Lengede	Niedersachsen
311	Diedorf, M	Bayern
312	Hemmingen, Stadt	Niedersachsen
313	Glienicke/Nordbahn	Brandenburg
314	Erbach, Stadt	Baden-Württemberg
315	Preußisch Oldendorf, Stadt	Nordrhein-Westfalen
316	Lebach, Stadt	Saarland
317	Murnau a.Staffelsee, M	Bayern
318	Hoppegarten	Brandenburg
319	Zeulenroda-Triebes, Stadt	Thüringen
320	Neuhof	Hessen
321	Leutenbach	Baden-Württemberg
322	Bad Langensalza, Stadt	Thüringen
323	Hohenstein-Ernstthal, Stadt	Sachsen
324	Walldorf, Stadt	Baden-Württemberg
325	Oestrich-Winkel, Stadt	Hessen
326	Schönaich	Baden-Württemberg
327	Unterföhring	Bayern
328	Bestwig	Nordrhein-Westfalen
329	Ihlow	Niedersachsen
330	Mülsen	Sachsen
331	Gundelfingen	Baden-Württemberg
332	Dorfen, St	Bayern
333	Bad Wünnenberg, Stadt	Nordrhein-Westfalen
334	Lahnstein, Stadt	Rheinland-Pfalz
335	Schmalkalden, Kurort, Stadt	Thüringen
336	Erwitte, Stadt	Nordrhein-Westfalen
337	Sulingen, Stadt	Niedersachsen
338	Bovenden, Flecken	Niedersachsen
339	Grünberg, Stadt	Hessen
340	Reichshof	Nordrhein-Westfalen
341	Immenstadt i.Allgäu, St	Bayern
342	Diepholz, Stadt	Niedersachsen
343	Schwalbach am Taunus, Stadt	Hessen
344	Brunsbüttel, Stadt	Schleswig-Holstein
345	Püttlingen, Stadt	Saarland
346	Reinheim, Stadt	Hessen
347	Kerken	Nordrhein-Westfalen
348	Montabaur, Stadt	Rheinland-Pfalz
349	Usingen, Stadt	Hessen

350	Mörlenbach	Hessen
351	Oftersheim	Baden-Württemberg
352	Garrel	Niedersachsen
353	Rüthen, Stadt	Nordrhein-Westfalen
354	Stemwede	Nordrhein-Westfalen
355	Thale, Stadt	Sachsen-Anhalt
356	Penzberg, St	Bayern
357	Planegg	Bayern
358	Gaildorf, Stadt	Baden-Württemberg
359	Illingen	Saarland
360	Bad Essen	Niedersachsen
361	Neutraubling, St	Bayern
362	Langgöns	Hessen
363	Südheide	Niedersachsen
364	Gottmadingen	Baden-Württemberg
365	Dieburg, Stadt	Hessen
366	Eberbach, Stadt	Baden-Württemberg
367	Gunzenhausen, St	Bayern
368	Remagen, Stadt	Rheinland-Pfalz
369	Alfeld (Leine), Stadt	Niedersachsen
370	Hauzenberg, St	Bayern
371	Borchen	Nordrhein-Westfalen
372	Linkenheim-Hochstetten	Baden-Württemberg
373	Eggenfelden, St	Bayern
374	Besigheim, Stadt	Baden-Württemberg
375	Lichtenstein/Sa., Stadt	Sachsen
376	Wennigsen (Deister)	Niedersachsen
377	Winterberg, Stadt	Nordrhein-Westfalen
378	Rahden, Stadt	Nordrhein-Westfalen
379	Bad Soden-Salmünster, Stadt	Hessen
380	Groß-Zimmern	Hessen
381	Schwabmünchen, St	Bayern
382	Altensteig, Stadt	Baden-Württemberg
383	Bassum, Stadt	Niedersachsen
384	Weißenburg i.Bay., GKSt	Bayern
385	Alzey, Stadt	Rheinland-Pfalz
386	Röthenbach a.d.Pegnitz, St	Bayern
387	Ense	Nordrhein-Westfalen
388	Oberharz am Brocken, Stadt	Sachsen-Anhalt
389	Simmerath	Nordrhein-Westfalen
390	Lohr a.Main, St	Bayern
391	Pohlheim, Stadt	Hessen
392	Buseck	Hessen
393	Landau a.d.Isar, St	Bayern
394	Langelsheim, Stadt	Niedersachsen
395	Pegnitz, St	Bayern
396	Drochtersen	Niedersachsen
397	Rangsdorf	Brandenburg
398	Ubstadt-Weiher	Baden-Württemberg
399	Barßel	Niedersachsen

400	Lohfelden	Hessen
401	Möglingen	Baden-Württemberg
402	Eichenau	Bayern
403	Reiskirchen	Hessen
404	Maisach	Bayern
405	Brühl	Baden-Württemberg
406	Schwentinental, Stadt	Schleswig-Holstein
407	Möhnesee	Nordrhein-Westfalen
408	Bad Arolsen, Stadt	Hessen
409	Harsum	Niedersachsen
410	Mandelbachtal	Saarland
411	Wendelstein, M	Bayern
412	Olfen, Stadt	Nordrhein-Westfalen
413	Monschau, Stadt	Nordrhein-Westfalen
414	Mindelheim, St	Bayern
415	Künzelsau, Stadt	Baden-Württemberg
416	Herbrechtingen, Stadt	Baden-Württemberg
417	Grünstadt, Stadt	Rheinland-Pfalz
418	Bad Münstereifel, Stadt	Nordrhein-Westfalen
419	Müllheim, Stadt	Baden-Württemberg
420	Herbolzheim, Stadt	Baden-Württemberg
421	Ribnitz-Damgarten, Stadt	Mecklenburg-Vorpommern
422	Karlstadt, St	Bayern
423	Bedburg-Hau	Nordrhein-Westfalen
424	Hückeswagen, Schloss-Stadt	Nordrhein-Westfalen
425	Heilbad Heiligenstadt, Stadt	Thüringen
426	Kall	Nordrhein-Westfalen
427	Wadgassen	Saarland
428	Biebertal	Hessen
429	Lilienthal	Niedersachsen
430	Tholey	Saarland
431	Hechingen, Stadt	Baden-Württemberg
432	Cremlingen	Niedersachsen
433	Rehlingen-Siersburg	Saarland
434	Steinheim an der Murr, Stadt	Baden-Württemberg
435	Michendorf	Brandenburg
436	Damme, Stadt	Niedersachsen
437	Bad Sassendorf	Nordrhein-Westfalen
438	Lichtenau, Stadt	Nordrhein-Westfalen
439	Bitburg, Stadt	Rheinland-Pfalz
440	Lenggries	Bayern
441	Hadamard, Stadt	Hessen
442	Sinzig, Stadt	Rheinland-Pfalz
443	Sassenburg	Niedersachsen
444	Vilshofen an der Donau, St	Bayern
445	Windeck	Nordrhein-Westfalen
446	Bad Lauterberg im Harz, Stadt	Niedersachsen
447	Stephanskirchen	Bayern
448	Preetz, Stadt	Schleswig-Holstein
449	Feuchtwangen, St	Bayern

450	Burgau, St	Bayern
451	Hünstetten	Hessen
452	Pfarrkirchen, St	Bayern
453	Dinklage, Stadt	Niedersachsen
454	Bad Saulgau, Stadt	Baden-Württemberg
455	Frankenberg/Sa., Stadt	Sachsen
456	Marktoberdorf, St	Bayern
457	Zella-Mehlis, Stadt	Thüringen
458	Losheim am See	Saarland
459	Kronach, St	Bayern
460	Hille	Nordrhein-Westfalen
461	Extertal	Nordrhein-Westfalen
462	Steinbach (Taunus), Stadt	Hessen
463	Kelsterbach, Stadt	Hessen
464	Mutterstadt	Rheinland-Pfalz
465	Sulzbach/ Saar, Stadt	Saarland
466	Ergolding, M	Bayern
467	Kolbermoor, St	Bayern
468	Sömmerda, Stadt	Thüringen
469	Bad Tölz, St	Bayern
470	Vlotho, Stadt	Nordrhein-Westfalen
471	Marienheide	Nordrhein-Westfalen
472	Wickede (Ruhr)	Nordrhein-Westfalen
473	Raubling	Bayern
474	Ochsenfurt, St	Bayern
475	Bad Wildungen, Stadt	Hessen
476	Pößneck, Stadt	Thüringen
477	Zwönitz, Stadt	Sachsen
478	Bad Orb, Stadt	Hessen
479	Burgstädt, Stadt	Sachsen
480	Straelen, Stadt	Nordrhein-Westfalen
481	Oberkirch, Stadt	Baden-Württemberg
482	Selfkant	Nordrhein-Westfalen
483	Aldenhoven	Nordrhein-Westfalen
484	Taucha, Stadt	Sachsen
485	Burladingen, Stadt	Baden-Württemberg
486	Endingen am Kaiserstuhl, Stadt	Baden-Württemberg
487	Schleiden, Stadt	Nordrhein-Westfalen
488	Waldkirchen, St	Bayern
489	Bad Bramstedt, Stadt	Schleswig-Holstein
490	Hemsbach, Stadt	Baden-Württemberg
491	Schermbeck	Nordrhein-Westfalen
492	Spenge, Stadt	Nordrhein-Westfalen
493	Gerstetten	Baden-Württemberg
494	Geisenheim, Hochschulstadt	Hessen
495	Rosbach v. d. Höhe, Stadt	Hessen
496	Uslar, Stadt	Niedersachsen
497	Lollar, Stadt	Hessen
498	Kernen im Remstal	Baden-Württemberg
499	Wald-Michelbach	Hessen

500	Engen, Stadt	Baden-Württemberg
501	Burgkirchen a.d.Alz	Bayern
502	Friedland	Niedersachsen
503	Altenstadt	Hessen
504	Sigmaringen, Stadt	Baden-Württemberg
505	Gengenbach, Stadt	Baden-Württemberg
506	Dinkelsbühl, GKSt	Bayern
507	Böhl-Iggelheim	Rheinland-Pfalz
508	Recke	Nordrhein-Westfalen
509	Hövelhof, Sennegemeinde	Nordrhein-Westfalen
510	Wendeburg	Niedersachsen
511	Lehre	Niedersachsen
512	Cham, St	Bayern
513	Olsberg, Stadt	Nordrhein-Westfalen
514	Gehrden, Stadt	Niedersachsen
515	Kleinblittersdorf	Saarland
516	Krumbach (Schwaben), St	Bayern
517	Schwieberdingen	Baden-Württemberg
518	Gangelt	Nordrhein-Westfalen
519	Bad Staffelstein, St	Bayern
520	Reken	Nordrhein-Westfalen
521	Seesen, Stadt	Niedersachsen
522	Bad Pyrmont, Stadt	Niedersachsen
523	Limburgerhof	Rheinland-Pfalz
524	Hainburg	Hessen
525	Rosengarten	Niedersachsen
526	Rosdorf	Niedersachsen
527	Morbach	Rheinland-Pfalz
528	Neuenhaus, Stadt	Niedersachsen
529	Herzberg am Harz, Stadt	Niedersachsen
530	Maxhütte-Haidhof, St	Bayern
531	Oelsnitz/Erzgeb., Stadt	Sachsen
532	Nieder-Olm, Stadt	Rheinland-Pfalz
533	Steinfeld (Oldenburg)	Niedersachsen
534	Waltershausen, Stadt	Thüringen
535	Welper	Nordrhein-Westfalen
536	Kelheim, St	Bayern
537	Bexbach, Stadt	Saarland
538	Konz, Stadt	Rheinland-Pfalz
539	Rotenburg a. d. Fulda, Stadt	Hessen
540	Kranenburg	Nordrhein-Westfalen
541	Bad Driburg, Stadt	Nordrhein-Westfalen
542	Löningen, Stadt	Niedersachsen
543	Raesfeld	Nordrhein-Westfalen
544	Plattling, St	Bayern
545	Wiesmoor, Stadt	Niedersachsen
546	Treuchtlingen, St	Bayern
547	Wildberg, Stadt	Baden-Württemberg
548	Marsberg, Stadt	Nordrhein-Westfalen
549	Bad Bentheim, Stadt	Niedersachsen

550	Ritterhude	Niedersachsen
551	Schöneck	Hessen
552	Kronberg im Taunus, Stadt	Hessen
553	Bogen, St	Bayern
554	Altenberge	Nordrhein-Westfalen
555	Osterwieck, Stadt	Sachsen-Anhalt
556	Flöha, Stadt	Sachsen
557	Bad Wildbad, Stadt	Baden-Württemberg
558	Laichingen, Stadt	Baden-Württemberg
559	Lich, Stadt	Hessen
560	Stollberg/Erzgeb., Stadt	Sachsen
561	Neuenkirchen	Nordrhein-Westfalen
562	Teutschenthal	Sachsen-Anhalt
563	Dillingen a.d.Donau, GKSt	Bayern
564	Wildau, Stadt	Brandenburg
565	Much	Nordrhein-Westfalen
566	Rhede, Stadt	Nordrhein-Westfalen
567	Bad Dürkheim, Stadt	Rheinland-Pfalz
568	Hasbergen	Niedersachsen
569	Rhauderfehn	Niedersachsen
570	Schwalmtal	Nordrhein-Westfalen
571	Buchloe, St	Bayern
572	Marktheidenfeld, St	Bayern
573	Schriesheim, Stadt	Baden-Württemberg
574	Bad Schwalbach, Kreisstadt	Hessen
575	Nordstemmen	Niedersachsen
576	Solms, Stadt	Hessen
577	Bad Münster am Deister, Stadt	Niedersachsen
578	Nordkirchen	Nordrhein-Westfalen
579	Weener, Stadt	Niedersachsen
580	Leuna, Stadt	Sachsen-Anhalt
581	Münster (Hessen)	Hessen
582	Emsbüren	Niedersachsen
583	Hessisch Lichtenau, Stadt	Hessen
584	Abensberg, St	Bayern
585	Poing	Bayern
586	Hessisch Oldendorf, Stadt	Niedersachsen
587	Lotte	Nordrhein-Westfalen
588	Gemünden a.Main, St	Bayern
589	Altena, Stadt	Nordrhein-Westfalen
590	Oebisfelde-Weferlingen, Stadt	Sachsen-Anhalt
591	Munster, Stadt	Niedersachsen
592	Wasserburg a.Inn, St	Bayern
593	Zeuthen	Brandenburg
594	Rehburg-Loccum, Stadt	Niedersachsen
595	Nottuln	Nordrhein-Westfalen
596	Beverungen, Stadt	Nordrhein-Westfalen
597	Bönen	Nordrhein-Westfalen
598	Wietmarschen	Niedersachsen
599	Seeheim-Jugenheim	Hessen

600	Bergen, Stadt	Niedersachsen
601	Harrislee	Schleswig-Holstein
602	Trostberg, St	Bayern
603	Tauberbischofsheim, Stadt	Baden-Württemberg
604	Bad Iburg, Stadt	Niedersachsen
605	Hatten	Niedersachsen
606	Meerane, Stadt	Sachsen
607	Blankenburg (Harz), Stadt	Sachsen-Anhalt
608	Bergen auf Rügen, Stadt	Mecklenburg-Vorpommern
609	Freudenberg, Stadt	Nordrhein-Westfalen
610	Bobenheim-Roxheim	Rheinland-Pfalz
611	Velen, Stadt	Nordrhein-Westfalen
612	Lauingen (Donau), St	Bayern
613	Ahrensfelde	Brandenburg
614	Kalletal	Nordrhein-Westfalen
615	Peiting, M	Bayern
616	Burgthann	Bayern
617	Bad Lippspringe, Stadt	Nordrhein-Westfalen
618	Mittweida, Stadt, Hochschulstadt	Sachsen
619	Dautphetal	Hessen
620	Oelsnitz/Vogtl., Stadt	Sachsen
621	Velten, Stadt	Brandenburg
622	Peißenberg, M	Bayern
623	Mettingen	Nordrhein-Westfalen
624	Großostheim, M	Bayern
625	Jork	Niedersachsen
626	Oyten	Niedersachsen
627	Regen, St	Bayern
628	Parchim, Stadt	Mecklenburg-Vorpommern
629	Isselburg, Stadt	Nordrhein-Westfalen
630	Wittlich, Stadt	Rheinland-Pfalz
631	Osterhofen, St	Bayern
632	Brakel, Stadt	Nordrhein-Westfalen
633	Adendorf	Niedersachsen
634	Babenhausen, Stadt	Hessen
635	Clausthal-Zellerfeld, Berg- und Universitätsstadt	Niedersachsen
636	Gladenbach, Stadt	Hessen
637	Landsberg, Stadt	Sachsen-Anhalt
638	Witzenhausen, Stadt	Hessen
639	Kalkar, Stadt	Nordrhein-Westfalen
640	Plankstadt	Baden-Württemberg
641	Lippetal	Nordrhein-Westfalen
642	Emstek	Niedersachsen
643	Eitorf	Nordrhein-Westfalen
644	Biedenkopf, Stadt	Hessen
645	Aerzen, Flecken	Niedersachsen
646	Drensteinfurt, Stadt	Nordrhein-Westfalen
647	Bad Segeberg, Stadt	Schleswig-Holstein
648	Weilburg, Stadt	Hessen
649	Bebra, Stadt	Hessen

650	Lorsch, Karolingerstadt	Hessen
651	Neustadt a.d.Donau, St	Bayern
652	Hohe Börde	Sachsen-Anhalt
653	Kirchlengern	Nordrhein-Westfalen
654	Glückstadt, Stadt	Schleswig-Holstein
655	Bopfingen, Stadt	Baden-Württemberg
656	Annaberg-Buchholz, Stadt	Sachsen
657	Horn-Bad Meinberg, Stadt	Nordrhein-Westfalen
658	Niedernhausen	Hessen
659	Wassenberg, Stadt	Nordrhein-Westfalen
660	Salzatal	Sachsen-Anhalt
661	Walldürn, Stadt	Baden-Württemberg
662	Sandersdorf-Brehna, Stadt	Sachsen-Anhalt
663	Schöningen, Stadt	Niedersachsen
664	Schwarzenberg/Erzgeb., Stadt	Sachsen
665	Stockach, Stadt	Baden-Württemberg
666	Saterland	Niedersachsen
667	Bad Abbach, M	Bayern
668	Kaufering, M	Bayern
669	Denzlingen	Baden-Württemberg
670	Beelitz, Stadt	Brandenburg
671	Schongau, St	Bayern
672	Kissing	Bayern
673	Giengen an der Brenz, Stadt	Baden-Württemberg
674	Meßstetten, Stadt	Baden-Württemberg
675	Oerlinghausen, Stadt	Nordrhein-Westfalen
676	Schneverdingen, Stadt	Niedersachsen
677	Templin, Stadt	Brandenburg
678	Marienberg, Stadt	Sachsen
679	Grafschaft	Rheinland-Pfalz
680	Hilter am Teutoburger Wald	Niedersachsen
681	Rielasingen-Worblingen	Baden-Württemberg
682	Ostbevern	Nordrhein-Westfalen
683	Leopoldshöhe	Nordrhein-Westfalen
684	Eltville am Rhein, Stadt	Hessen
685	Ostrhauderfehn	Niedersachsen
686	Gronau (Leine), Stadt	Niedersachsen
687	Steinheim, Stadt	Nordrhein-Westfalen
688	Stockelsdorf	Schleswig-Holstein
689	Hude (Oldb)	Niedersachsen
690	Borken (Hessen), Stadt	Hessen
691	Schneeberg, Stadt	Sachsen
692	Melsungen, Stadt	Hessen
693	Heddesheim	Baden-Württemberg
694	Petershagen/Eggersdorf	Brandenburg
695	Weinböhla	Sachsen
696	Königslutter am Elm, Stadt	Niedersachsen
697	Lauterbach (Hessen), Kreisstadt	Hessen
698	Essenbach, M	Bayern
699	Telgte, Stadt	Nordrhein-Westfalen

700	Erlenbach a.Main, St	Bayern
701	Quakenbrück, Stadt	Niedersachsen
702	Bad Camberg, Stadt	Hessen
703	Stahnsdorf	Brandenburg
704	Bad Nenndorf, Stadt	Niedersachsen
705	Kirchhain, Stadt	Hessen
706	Schwalmstadt, Konfirmationsstadt	Hessen
707	Bad Fallingb., Stadt	Niedersachsen
708	Haßfurt, St	Bayern
709	Grefrath, Sport- und Freizeitgemeinde	Nordrhein-Westfalen
710	Rosendahl	Nordrhein-Westfalen
711	Bückeburg, Stadt	Niedersachsen
712	Wadersloh	Nordrhein-Westfalen
713	Zetel	Niedersachsen
714	Billerbeck, Stadt	Nordrhein-Westfalen
715	Neunkirchen-Seelscheid	Nordrhein-Westfalen
716	Ennigerloh, Stadt	Nordrhein-Westfalen
717	Geisenfeld, St	Bayern
718	Oberkrämer	Brandenburg
719	Muldestausee	Sachsen-Anhalt
720	Swisttal	Nordrhein-Westfalen
721	Markranstädt, Stadt	Sachsen
722	Alsfeld, Stadt	Hessen
723	Bendorf, Stadt	Rheinland-Pfalz
724	Nörvenich	Nordrhein-Westfalen
725	Wettenberg	Hessen
726	Linnich, Stadt	Nordrhein-Westfalen
727	Vilsbiburg, St	Bayern
728	Rüdersdorf bei Berlin	Brandenburg
729	Wiefelstede	Niedersachsen
730	Schotten, Stadt	Hessen
731	Herzebrock-Clarholz	Nordrhein-Westfalen
732	Ochtrup, Stadt	Nordrhein-Westfalen
733	Altdorf, M	Bayern
734	Mülheim-Kärlich, Stadt	Rheinland-Pfalz
735	Bad Dürrenberg, Solestadt	Sachsen-Anhalt
736	Schönwalde-Glien	Brandenburg
737	Schlüchtern, Stadt	Hessen
738	Südliches Anhalt, Stadt	Sachsen-Anhalt
739	Schorfheide	Brandenburg
740	Ascheberg	Nordrhein-Westfalen
741	Glinde, Stadt	Schleswig-Holstein
742	Kreuzau	Nordrhein-Westfalen
743	Wilsdruff, Stadt	Sachsen
744	Jüterbog, Stadt	Brandenburg
745	Mühlenbecker Land	Brandenburg
746	Felsberg, Stadt	Hessen
747	Havixbeck	Nordrhein-Westfalen
748	Mainburg, St	Bayern
749	Homburg (Efze), Reformationsstadt, Kreisstadt	Hessen

750	Neuenhagen bei Berlin	Brandenburg
751	Belm	Niedersachsen
752	Niederkrüchten	Nordrhein-Westfalen
753	Wardenburg	Niedersachsen
754	Großenkneten	Niedersachsen
755	Werther (Westf.), Stadt	Nordrhein-Westfalen
756	Fürth	Hessen
757	Ober-Ramstadt, Stadt	Hessen
758	Appenweier	Baden-Württemberg
759	Bad Doberan, Stadt	Mecklenburg-Vorpommern
760	Ottersberg, Flecken	Niedersachsen
761	Südbrookmerland	Niedersachsen
762	Barsbüttel	Schleswig-Holstein
763	Frohburg, Stadt	Sachsen
764	Bleicherode, Stadt	Thüringen
765	Fehmarn, Stadt	Schleswig-Holstein
766	Genthin, Stadt	Sachsen-Anhalt
767	Prenzlau, Stadt	Brandenburg
768	Haldensleben, Stadt	Sachsen-Anhalt
769	Torgau, Stadt	Sachsen
770	Querfurt, Stadt	Sachsen-Anhalt
771	Donauwörth, GKSt	Bayern
772	Uplengen	Niedersachsen
773	Beckingen	Saarland
774	Eschwege, Kreisstadt	Hessen
775	Eisenberg, Stadt	Thüringen
776	Schönefeld	Brandenburg
777	Fredersdorf-Vogelsdorf	Brandenburg
778	Olbernhau, Stadt	Sachsen
779	Hagenow, Stadt	Mecklenburg-Vorpommern
780	Nidda, Stadt	Hessen
781	Hettstedt, Stadt	Sachsen-Anhalt
782	Sassenberg, Stadt	Nordrhein-Westfalen
783	Wolnzach, M	Bayern
784	Gescher, Glockenstadt	Nordrhein-Westfalen
785	Manching, M	Bayern
786	Bad Belzig, Stadt	Brandenburg
787	Lübben (Spreewald) / Lubin (B?ota), Stadt	Brandenburg
788	Schüttorf, Stadt	Niedersachsen
789	Hüllhorst	Nordrhein-Westfalen
790	Wurzen, Stadt	Sachsen
791	Erkner, Stadt	Brandenburg
792	Nossen, Stadt	Sachsen
793	Schwielowsee	Brandenburg
794	Teningen	Baden-Württemberg
795	Oschatz, Stadt	Sachsen
796	Gommern, Stadt	Sachsen-Anhalt
797	Langerwehe	Nordrhein-Westfalen
798	Gröbenzell	Bayern
799	Dippoldiswalde, Stadt	Sachsen

800	Krummhörn	Niedersachsen
801	Altenholz	Schleswig-Holstein
802	Wanzleben-Börde, Stadt	Sachsen-Anhalt
803	Brüggen, Burggemeinde	Nordrhein-Westfalen
804	Handewitt	Schleswig-Holstein
805	Hagen am Teutoburger Wald	Niedersachsen
806	Heidenau, Stadt	Sachsen
807	Bannewitz	Sachsen
808	Ratekau	Schleswig-Holstein
809	Hiddenhausen	Nordrhein-Westfalen
810	Malente	Schleswig-Holstein
811	Büdelsdorf, Stadt	Schleswig-Holstein
812	Ludwigslust, Stadt	Mecklenburg-Vorpommern
813	Auerbach/Vogtl., Stadt	Sachsen
814	Gräfenhainichen, Stadt	Sachsen-Anhalt
815	Sylt	Schleswig-Holstein
816	Weilerswist	Nordrhein-Westfalen
817	Schiffdorf	Niedersachsen
818	Finsterwalde, Stadt	Brandenburg
819	Sendenhorst, Stadt	Nordrhein-Westfalen
820	Westerkappeln	Nordrhein-Westfalen
821	Loxstedt	Niedersachsen
822	Bad Freienwalde (Oder), Stadt	Brandenburg
823	Kronshagen	Schleswig-Holstein
824	Angermünde, Stadt	Brandenburg
825	Wittingen, Stadt	Niedersachsen
826	Bargteheide, Stadt	Schleswig-Holstein
827	Großenhain, Stadt	Sachsen
828	Möckern, Stadt	Sachsen-Anhalt
829	Borna, Stadt	Sachsen
830	Schkeuditz, Stadt	Sachsen
831	Holzminde, Stadt	Niedersachsen
832	Löbau, Stadt	Sachsen
833	Gräfelting	Bayern
834	Bad Frankenhausen/Kyffhäuser, Stadt	Thüringen
835	Mayen, Stadt	Rheinland-Pfalz
836	Bremervörde, Stadt	Niedersachsen
837	Nauen, Stadt	Brandenburg
838	Scharbeutz	Schleswig-Holstein
839	Niederzier	Nordrhein-Westfalen
840	Wolgast, Stadt	Mecklenburg-Vorpommern
841	Anklam, Stadt	Mecklenburg-Vorpommern
842	Apen	Niedersachsen
843	Schmölln, Stadt	Thüringen
844	Beverstedt	Niedersachsen
845	Brake (Unterweser), Stadt	Niedersachsen
846	Nideggen, Stadt	Nordrhein-Westfalen
847	Forst (Lausitz)/Barš? (?užyca), Stadt	Brandenburg
848	Bissendorf	Niedersachsen
849	Oschersleben (Bode), Stadt	Sachsen-Anhalt

850	Boizenburg/ Elbe, Stadt	Mecklenburg-Vorpommern
851	Radeberg, Stadt	Sachsen
852	Lauchhammer, Stadt	Brandenburg
853	Tangerhütte, Stadt	Sachsen-Anhalt
854	Ebersbach-Neugersdorf, Stadt	Sachsen
855	Eilenburg, Stadt	Sachsen
856	Neustadt in Sachsen, Stadt	Sachsen
857	Tangermünde, Stadt	Sachsen-Anhalt
858	Coswig (Anhalt), Stadt	Sachsen-Anhalt
859	Zehdenick, Stadt	Brandenburg
860	Hammelburg, St	Bayern
861	Wittstock/Dosse, Stadt	Brandenburg
862	Braunsbedra, Stadt	Sachsen-Anhalt
863	Weißwasser/O.L., Stadt / B??a Woda	Sachsen
864	Bad Neustadt a.d.Saale, St	Bayern
865	Scheeßel	Niedersachsen
866	Eutin, Stadt	Schleswig-Holstein
867	Bischofswerda, Stadt	Sachsen
868	Neustadt in Holstein, Stadt	Schleswig-Holstein
869	Jessen (Elster), Stadt	Sachsen-Anhalt
870	Sulzbach-Rosenberg, St	Bayern
871	Niebüll, Stadt	Schleswig-Holstein
872	Brieselang	Brandenburg
873	Langwedel, Flecken	Niedersachsen
874	Wurster Nordseeküste	Niedersachsen
875	Kloster Lehnin	Brandenburg
876	Hagen im Bremischen	Niedersachsen
877	Ruppichteroth	Nordrhein-Westfalen
878	Demmin, Hansestadt	Mecklenburg-Vorpommern
879	Schöneiche bei Berlin	Brandenburg
880	Dissen am Teutoburger Wald, Stadt	Niedersachsen
881	Lübbenau/Spreewald / Lubnjow/B?ota, Stadt	Brandenburg
882	Wolmirstedt, Stadt	Sachsen-Anhalt
883	Harsefeld, Flecken	Niedersachsen
884	Guben, Stadt	Brandenburg
885	Titisee-Neustadt, Stadt	Baden-Württemberg
886	Kamenz / Kamjenc, Stadt	Sachsen
887	Fritzlar, Dom- und Kaiserstadt	Hessen
888	Pritzwalk, Stadt	Brandenburg
889	Nußloch	Baden-Württemberg
890	Perleberg, Stadt	Brandenburg
891	Wittenberge, Stadt	Brandenburg
892	Hildburghausen, Stadt	Thüringen
893	Bohnte	Niedersachsen
894	Bürrstadt, Stadt	Hessen
895	Klipphausen	Sachsen
896	Schleusingen, Stadt	Thüringen
897	Dallgow-Döberitz	Brandenburg
898	Sachsenheim, Stadt	Baden-Württemberg
899	Zeven, Stadt	Niedersachsen