

Wohnbaubedarf in Kleinstädten

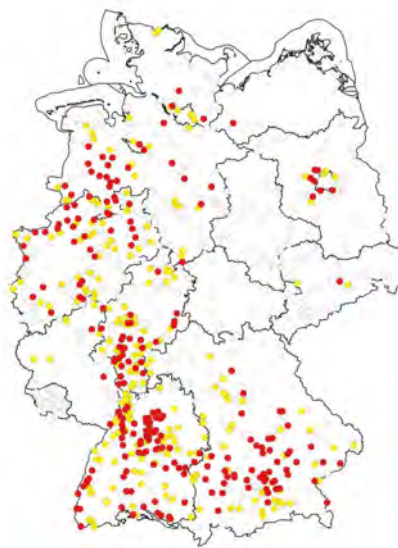

Potentielle Nachfrage und Angebot von
Wohnungen in Städten mit
10.000 bis 20.000 Einwohnern



Der Autor Henner Lüttich:

Henner Lüttich studierte bis 1983 Betriebswirtschaftslehre an der Westfälischen-Wilhelms-Universität WWU Münster. Studienschwerpunkte: Marketing und Statistik.

Nach Studienabschluß trat der Diplom-Kaufmann als geschäftsführender Gesellschafter in die familieneigene CONTOR GmbH ein. Die Unternehmenstätigkeit lag in der Beratung von Kommunen bei der Umnutzung brachliegender Industriearale und der Beratung von Industrie- und Gewerbebetrieben bei der Standortsuche. Er legte einen neuen Schwerpunkt auf die wirtschaftliche Sanierung notleidender Unternehmen. Im Zuge dieser Sanierungsarbeiten wurde mehrfach die Investition an falschen Standorten als Auslöser für die Notsituation der Unternehmen ausgemacht.

Mit dieser Erkenntnis begann er 1996 mit der systematischen Erarbeitung eines neuen multivariaten statistischen Verfahrens zur Standortsuche für Unternehmen. Bis heute wurde dieses Verfahren um Ranking- und Strukturanalysen ergänzt.

2007 stellte er mit dem Online-Analysemodell CONTOR-REGIO das wahrscheinlich erste Analysetool Europas vor, das simultane Standort- und Strukturanalysen sämtlicher Gemeinden Deutschlands und aller EU-Regionen online erlaubt.

Henner Lüttich war jahrelang als Dozent an der Immobilienakademie der EBS, European Business School in Oestrich-Winkel, tätig. Er fertigte Studien für namhafte Zeitungen und Zeitschriften wie dem Manager-Magazin, Capital oder der Financial Times Deutschland. 2007 veröffentlichte er zusammen mit Prof. Dr. Jürgen Weigand von der WHU, Otto Beisheim School of Management das Buch „Boomplaces 2010“. Seitdem erscheinen in der Reihe „Standortkompass CONTOR“ Studien und Bücher zum Thema Standort.

Er berät nationale und internationale Unternehmen bei der Wahl ihrer Standorte oder der Analyse vorhandener Standorte sowie Städte und Regionen bei der Analyse ihrer Standorte.

Bibliographische Information Der Deutschen Bibliothek: Die Deutsche Bibliothek
verzeichnet diese Publikation in der Deutschen Nationalbibliographie; detaillierte
bibliographische Daten sind im Internet über <http://dnb.d-nb.de> abrufbar

© 2023 Henner Lüttich,
Hünxe, Alle Rechte vorbehalten

Informationen zur Contor GmbH:
<http://www.thema-standortanalyse.de>
<http://www.contor.org>

CONTOR Gesellschaft für Grundbesitz- Baubetreuung- Investitionen mbH, Tenderingsweg 7, 46569 Hünxe
Tel: +49 (0) 2064 / 31809, Fax: +49 (0) 2064 / 398349, e-mail: info@contor.org
Internet: <https://www.contor.org> , <https://www.thema-standortanalyse.de>
Amtsgericht Duisburg HRB 10648, Geschäftsführer: Henner Lüttich,
Bank: Sparkasse Dinslaken-Voerde-Hünxe, BLZ 356 500 00, Konto-Nr. 132 720
IBAN DE73 3565 0000 0000 1327 20, BIC (SWIFT-Code) WELADED1WES, USt-IdNr.: DE119061271

Inhaltsangabe

	Seite
Einführung	6
Contor-Regio Einstellungen	13
Karte	18
Rang 1: Friedland	19
Rang 2: Augustdorf	23
Rang 3: Poing	27
Rang 4: Schönefeld	31
Rang 5: Garrel	35
Rang 6: Raunheim, Stadt	39
Rang 7: Erlensee, Stadt	43
Rang 8: Dissen am Teutoburger Wald, Stadt	47
Rang 9: Trossingen, Stadt	51
Rang 10: Großenkneten	55
Rang 11: Oberderdingen	59
Rang 12: Emstek	63
Rang 13: Neubiberg	67
Rang 14: Neuenstadt am Kocher, Stadt	71
Rang 15: Gärtringen	75
Rang 16: Renningen, Stadt	79
Rang 17: Oberkrämer	83
Rang 18: Kelsterbach, Stadt	87
Rang 19: Steinfeld (Oldenburg)	91
Rang 20: Werlte, Stadt	95
Rang 21: Philippsburg, Stadt	99
Rang 22: Ergolding	103
Rang 23: Hallbergmoos	107
Rang 24: Wickede (Ruhr)	111
Rang 25: Bad Friedrichshall, Stadt	115
Rang 26: Kirchseeon	119
Rang 27: Bad Fallingbostal, Stadt	123
Rang 28: Langenau, Stadt	127
Rang 29: Markt Schwaben	131
Rang 30: Lauffen am Neckar, Stadt	135
Rang 31: Schwarzenbek, Stadt	139
Rang 32: Unterföhring, Stadt	143
Rang 33: Waldbröl, Stadt	147
Rang 34: Herbolzheim, Stadt	151
Rang 35: Rosbach v.d. Höhe, Stadt	155
Rang 36: Korntal-Münchingen, Stadt	159
Rang 37: Michendorf	163

Rang 38:	Wietmarschen	167
Rang 39:	Velten, Stadt	171
Rang 40:	Manching	175
Rang 41:	Sachsenheim, Stadt	179
Rang 42:	Vilsbiburg	183
Rang 43:	Quakenbrück, Stadt	187
Rang 44:	Burglengenfeld	191
Rang 45:	Neutraubling	195
Rang 46:	Weeze	199
Rang 47:	Altenstadt	203
Rang 48:	Schwieberdingen	207
Rang 49:	Groß-Zimmern	211
Rang 50:	Meitingen	215
Liste sämtlicher Städte		219

Einführung

Seit etlichen Jahren werden große Lücken im Wohnungsbau beklagt. Obwohl in den letzten 10 Jahren von Jahr zu Jahr eine größere Anzahl von Wohngebäuden und Wohnungen gebaut wurde, hielt dieses Angebot der Nachfrage nicht Stand. Denn neben der normalen Veränderung der Wohnraumnachfrage kommt noch die Wohnungsnachfrage aus den Wanderungsbewegungen der letzten Jahre hinzu. Dieses Ungleichgewicht von Angebot und Nachfrage führte zu einem Immobilienboom mit stark steigenden Mieten und Immobilienpreisen. Eine steigende und im letzten Jahr geradezu explodierende Inflation führte dann zu ebenfalls nahezu explodierenden Baupreisen und damit zu einem abrupten Bremsvorgang im Wohnungsbau. Große Immobiliengesellschaften haben für das Jahr 2023 einen kompletten Stopp sämtlicher Neubauvorhaben angekündigt. Das politisch vorgegebene Ziel von 400.000 Neubauwohnungen pro Jahr erscheint momentan geradezu absurd. Das bedeutet, die Nachfrage nach Wohnraum und der Wohnbaubedarf wird in den nächsten Jahren noch deutlich größer werden, dagegen wird das Angebot nicht entsprechend wachsen können.

Die Redaktion der Zeitschrift KOMMUNAL und die CONTOR GmbH interessieren sich in dieser Studie für das Problem des Wohnraumbedarfs. Nachfrage und Angebot von Wohnraum sind wahrscheinlich nicht flächendeckend gleichmäßig verteilt. Der Druck auf dem Wohnungsmarkt der Städte ist nicht gleichmäßig vorhanden. Dies liegt an den grundsätzlich unterschiedlichen Bedingungen, die in den Städten und Regionen vorliegen. KOMMUNAL und CONTOR versuchen herauszufinden, in welchen Städten der Druck auf dem Wohnungsmarkt und damit der Wohnraumbedarf besonders hoch ist. In stärker verdichteten Räumen ist der Druck auf den Wohnungsmarkt vielleicht größer oder die Folgen und Auswirkungen deutlich sichtbarer. Wanderungen erfolgen z.B. häufig zunächst in die Großstädte, dann in die Mittelstädte und zuletzt in die Kleinstädte. Dies bedeutet jedoch nicht, daß eine Lücke im Wohnungsbau nur in den Metropolen und Großstädten vorhanden ist. KOMMUNAL und CONTOR wollen daher untersuchen, wie die Situation auf dem Wohnungsmarkt in den Mittelstädten mit 20.000 bis 100.000 Einwohnern und in den Kleinstädten mit 10.000 bis 20.000 Einwohnern ist. Dabei erstellen wir ein Ranking des Wohnbaubedarfs.

Der Wohnraumbedarf insgesamt ist je nach Stadt und Bedingungen vor Ort sehr unterschiedlich ausgestaltet. Je nach Situation gibt es vielleicht mehr Bedarf an Wohnraum für Senioren, für junge Menschen oder für Familien. Je nach ökonomischer Lage gibt es vielleicht auch unterschiedlichen Bedarf für das untere, mittlere oder obere Preissegment im Wohnungsmarkt. Hierbei dürfte jedoch der Bedarf im unteren Preissegment besonders hoch sein, angesichts des Rückgangs im sozialen Wohnungsbau, deutlich gestiegenen Immobilienpreisen und zuletzt explodierten Lebenshaltungskosten. Eine Differenzierung nach derartigen Kriterien werden wir hier nicht vornehmen. Für jeden Bereich müßten wir eine eigene Studie erstellen. Es gäbe Überschneidungen in den Ergebnissen, die erklärt werden müßten, die feinere Differenzierung wäre vielleicht nur für die im Wohnungsmarkt involvierten Leser interessant und der Aufwand wäre hier zu groß. Daher wollen wir die Studie so schlicht und einfach wie möglich halten und anhand weniger Faktoren herausfiltern, in welchen Städten der Wohnraumbedarf besonders hoch sein könnte.

Dazu wollen wir das Wohnraumangebot der potentiellen Nachfrage nach Wohnraum gegenüberstellen. Weitere Faktoren wie z.B. Altersstruktur oder sozioökonomische Indikatoren werden nicht in die Analyse mit einbezogen.

Folgende Indikatoren der allgemeinen Wohnraumnachfrage und des Wohnraumangebots haben wir in die Untersuchung einbezogen:

- Einwohnerzahl
- Einwohnerzahl Entwicklung
- Anteil Jugend
- Anteil Senioren
- Bevölkerungsprognose
- Wanderungszahlen
- Pendler
- Geburtenrate
- Bestand Einfamilienhäuser
- Bestand Wohnungen
- Entwicklung EFH
- Entwicklung Wohnungen
- Baugenehmigungen EFH
- Baugenehmigungen Wohnungen
- Wohnungsmarktprognose

Durchgeführt wurde die Analyse mit dem Standortanalysetool Contor-Regio, das neben den Algorithmen zur Strukturanalyse und zu Rankings auch bereits Daten von 67 Standortindikatoren enthält. Zunächst wurde der Analysebereich, Kleinstädte zwischen 10.000 und 20.000 Einwohner bzw. Mittelstädte zwischen 20.000 und 100.000 Einwohnern, ausgewählt. Danach wurde die Analysemethode Ranking ausgewählt (neben dem Ranking steht auch eine Strukturanalyse zur Verfügung). Ein Ranking ist ein kompensatorisches Modell, bei dem negative Ausprägungen eines Standortfaktors durch positive Ausprägungen eines oder mehrerer anderer Standortfaktoren kompensiert werden können. Das Ergebnis wird daher nicht immer zu einer idealen Stadt und Gemeinde führen, die sämtliche Anforderungen erfüllt. Anschließend wurde die Gewichtung der Faktoren vorgenommen, entsprechend der Relevanz für das Thema. Um die optimale Einstellung der Gewichtungsfaktoren für ein gutes und plausibles Ergebnis zu finden, wurden mehrere Sensitivitätsanalysen durchgeführt.

Für diese Studie haben KOMMUNAL und CONTOR folgende Feststellungen getroffen:

- Einwohnerzahl: Die Nachfrage nach Wohnraum könnte in größeren Städten größer sein als in kleinen, da größere Städte tendenziell eine größere Sogwirkung aufweisen.
- Einwohnerzahl Entwicklung: Die Nachfrage nach Wohnraum könnte in Städten mit einer hohen positiven Entwicklung der Einwohnerzahl größer sein, da ein Zuwachs an neuen Einwohnern auch die Nachfrage nach Wohnraum erhöht
- Anteil Jugend: Die mittel- bis langfristige Nachfrage nach Wohnraum könnte in Städten mit einem hohen Anteil junger Menschen größer sein. Junge Menschen, die noch zu Hause wohnen suchen sich in der Regel nach der Ausbildung eine eigenen

Wohnung. Junge Menschen gründen eigene Familien und fragen dann zusätzlichen Wohnraum nach. Dies gilt zumindest auf einem ausgeglichenen Wohnungsmarkt.

- Anteil Senioren: Die Nachfrage nach Wohnraum könnte in Städten mit einem hohen Anteil an Senioren geringer sein. Senioren suchen meist auch nach Auszug der Kinder keine kleineren Wohnungen, sondern wollen in ihren großen Wohnungen und ihrer vertrauten Wohnumgebung wohnen bleiben. Auch bei einem eventuellen Auszug fragen Senioren nicht automatisch in gleichem Maße zusätzlichen Wohnraum nach wie junge Menschen oder junge Familien. Häufig erfolgt lediglich ein Wohnraumaustausch, große gegen kleine Wohnung und umgekehrt. In Städten mit einer alternden Bevölkerung wird im Gegenteil langfristig weniger Wohnraum benötigt. Vielleicht wird dort ein auf Senioren ausgerichteter Wohnraum benötigt, jedoch nicht unbedingt zusätzlicher Wohnraum.

- Bevölkerungsprognose: Eine positive Bevölkerungsprognose für eine Region könnte auch eine weitere zusätzliche Nachfrage nach Wohnraum nach sich ziehen.

- Wanderung: Wanderung ist Teil der Bevölkerungsentwicklung. Die Nachfrage nach Wohnraum könnte in Städten mit einem hohen Einwanderungsanteil größer sein, da hier zusätzlicher Wohnraum benötigt wird

- Pendleranteil: Ein hoher Pendleranteil könnte auf eine unterschwellige Nachfrage nach Wohnraum deuten. Ein Teil der Pendler würde vielleicht lieber in der Arbeitsstadt wohnen und nicht mehr pendeln.

- Geburtenrate: Die Nachfrage nach Wohnraum könnte in Städten mit einer hohen Geburtenrate größer sein. Eine hohe Geburtenrate deutet auf steigende Einwohnerzahlen und auf Nachfrage von mehr Wohnraum. Die Geburtenrate ist bereits in dem Indikator Bevölkerungsentwicklung enthalten, jedoch genau wie der Indikator Wanderungsanteil ein sehr kurzfristiger Indikator, während der Indikator Bevölkerungsentwicklung bereits mittelfristige Tendenzen anzeigt (siehe Definitionen).

- Bestand Einfamilienhäuser: Der Bestand an Einfamilienhäusern, als Unterindikator der Anzahl der Wohnungen insgesamt, zeigt einen differenzierten Teil des Wohnungsangebotes der Stadt.

- Bestand an Wohnungen insgesamt: Der Bestand an Wohnungen insgesamt zeigt das Gesamtangebot an vorhandenem Wohnraum

- Entwicklung Bestand EFH: Eine hohe positive Entwicklung beim Bestand an EFH zeigt auf ein mittelfristig wachsendes Angebot an Wohnraum bei EFH

- Entwicklung Bestand Wohnungen: Eine hohe positive Entwicklung beim Bestand an Wohnungen zeigt auf ein mittelfristig wachsendes Angebot an Wohnraum bei Wohnungen insgesamt

- Baugenehmigungen EFH: Ein hoher Anteil an Baugenehmigungen EFH zeigt das kurzfristig hebbare Potential an Wohnraum im Bereich EFH

- Baugenehmigungen Wohnungen: Ein hoher Anteil an Baugenehmigungen für Wohnungen insgesamt zeigt das kurzfristig hebbare Potential an Wohnraum in Wohnungen insgesamt

- Wohnungsmarktprognose: Eine Region, die einen hohen Neubaubedarf für Wohnungen 2030 aufweist rechnet mit einem steigenden Bedarf an Wohnraum. Obwohl diese ältere Prognose aus 2015 des BBSR die Flüchtlingsbewegungen der letzten Jahre nicht enthält, könnte sie ein Hinweis auf Basis-Wohnraumbedarf in den Regionen sein, der bereits ohne die zusätzlichen Wanderungsbewegungen der letzten Jahre anfallen würde.

Die vorstehenden Indikatoren des Wohnraumbedarfs, der sich aus der potentiellen Nachfrage nach Wohnraum und dem Angebot an Wohnraum zusammensetzt, haben wir wie folgt gewichtet:

- Nachfrage nach Wohnraum: Gewicht 50 %
- Bevölkerungszahl: Gewicht 2,5 %
- Bevölkerungsentwicklung: Gewicht: 12,5 %
- Anteil Jugend. Gewicht 10 %
- Anteil Senioren: Gewicht 10%
- Bevölkerungsprognose: Gewicht 5 %
- Geburtenziffer: Gewicht 5 %
- Wanderungen: Gewicht 2,5 %
- Pendler: Gewicht 2,5 %
- Angebot an Wohnraum: Gewicht 50 %
- Bestand Einfamilienhäuser: Gewicht 7,5 %
- Bestand Wohnungen insgesamt: Gewicht 22,5 %
- Entwicklung Einfamilienhäuser: Gewicht 2,5 %
- Entwicklung Wohnungen: Gewicht 7,5 %
- Baugenehmigungen Einfamilienhäuser: Gewicht 2,5 %
- Baugenehmigungen Wohnungen: Gewicht 5 %
- Neubaubedarfsprognose: Gewicht 2,5 %

Die Analyse führt zu einem Ranking der Städte in Reihenfolge des größten Wohnraumbedarfs. Auf den vorderen Rangplätzen stehen Städte mit einer relativ großen potentiellen Nachfrage nach Wohnraum und einem vergleichsweise relativ geringen Wohnraumangebot. Auf den hinteren Rängen liegen Städte mit einer geringeren potentiellen Nachfrage und einem vergleichsweise hohem Wohnungsangebot. Die potentielle Nachfrage muß dabei nicht zwingend der tatsächlichen Nachfrage entsprechen. Es ist also möglich, daß sich die Bewohner einer Stadt mit hoher potentieller Nachfrage mit dem vergleichsweise begrenzten Wohnangebot arrangiert haben, Kinder z.B. länger bei ihren Eltern wohnen bleiben, junge Familien in kleineren Wohnungen wohnen und größere Wohnungen überhaupt nicht suchen, weil sie vor der Wohnsituation resigniert haben usw. Ähnliches gilt auch für das Wohnraumangebot, das nicht unbedingt dem auf dem allgemeinen Wohnungsmarkt verfügbaren Angebot entsprechen muß. Gründe dafür können z.B. der Zustand des Wohnraums sein oder die Art und Größe des angebotenen Wohnraums. Vielleicht wird auch ein relativ großer Teil der Wohnungen nur möbliert, auf Zeit oder als Ferienwohnungen angeboten, so daß er dem allgemeinen Wohnungsmarkt entzogen wird. In diesen Fällen ist also weniger grundsätzlich mangelnder Wohnraum das Problem, als vielmehr die Verwendung des vorhandenen Wohnraums. Das Ranking besagt auch nicht, daß die Lage auf dem Wohnungsmarkt in den Städten auf den hinteren Rangplätzen entspannt ist. In diesen Städten ist der Druck auf dem Wohnungsmarkt den Zahlen nach nur deutlich geringer als in den Städten auf den vorderen Rangplätzen. Trotz aller Einschränkungen, die sich im Detail zeigen, weisen die Ergebnisse auf deutliche Unterschiede in vielen Städten hin, die sich zwischen der potentiellen Nachfrage und dem vorhandenen Angebot an Wohnraum zeigen.

Da gerade Analysen kleinerer Städte und Gemeinden empfindlich auf Ausreißer reagieren können, haben wir den Indikator „Bevölkerungszahl Entwicklung“ einer

Ausreißeranalyse unterworfen. Unter „Ausreißer“ verstehen wir hier insbesondere Daten, die durch Sonder- oder Einmaleffekte wie z.B. Eingemeindungen entstehen. Um unsere Untersuchungen möglichst nicht durch derartige Effekte zu verzerren, haben wir mittels einer mathematischen Methode Ausreißer bei diesem Indikator identifiziert und eliminiert. Dabei haben wir die Grenzen relativ weit gesetzt, so daß lediglich die Analyse stark verzerrende Daten entfernt wurden. Geringere Verzerrungen, die z.B. durch Eingemeindungen oder sonstige Sonder- und Einmaleffekte in geringerem Umfang entstehen können, lassen sich nicht vollkommen vermeiden, beeinflussen das Analyseergebnis in der Regel jedoch insgesamt nicht wesentlich. Die Güte und Plausibilität der Ergebnisse wurde mit mehreren Sensitivitätsanalysen geprüft.

Die genauen Definitionen der vorstehenden Indikatoren:

1. Bevölkerungszahl insgesamt

Die Variable zeigt die Einwohnerzahl der Gemeinden an. Quelle, Rechteinhaber und Bereitsteller der Basisdaten: Statistische Ämter des Bundes und der Länder, Datenlizenz Deutschland - Namensnennung - Version 2.0, <https://www.regionalstatistik.de/genesis/online> (2022)

2. Bevölkerungszahl Entwicklung

Die Variable zeigt die Entwicklung der Bevölkerungszahl einer Gemeinde im Jahr der Datenerfassung gegenüber dem Zeitpunkt 5 Jahre zuvor in Prozent. Grundlagendaten der Berechnungen sind Daten des Statistischen Bundesamtes. Quelle, Rechteinhaber und Bereitsteller der Basisdaten: Statistische Ämter des Bundes und der Länder, Datenlizenz Deutschland - Namensnennung - Version 2.0, <https://www.regionalstatistik.de/genesis/online> (2022)

3. Bevölkerungsanteil Jugend

Die Variable zeigt den Anteil der Menschen mit einem Alter unter 20-Jahren an der Gesamtbevölkerung einer Gemeinde in Prozent. Grundlagendaten der Berechnungen sind Daten des Statistischen Bundesamtes. Quelle, Rechteinhaber und Bereitsteller der Basisdaten: Statistische Ämter des Bundes und der Länder, Datenlizenz Deutschland - Namensnennung - Version 2.0, <https://www.regionalstatistik.de/genesis/online> (2022)

4. Bevölkerungsanteil Senioren

Die Variable zeigt den Anteil der Menschen mit einem Alter über 65-Jahren an der Gesamtbevölkerung einer Gemeinde in Prozent. Grundlagendaten der Berechnungen sind Daten des Statistischen Bundesamtes. Quelle, Rechteinhaber und Bereitsteller der Basisdaten: Statistische Ämter des Bundes und der Länder, Datenlizenz Deutschland - Namensnennung - Version 2.0, <https://www.regionalstatistik.de/genesis/online> (2022)

5. Entwicklung Bevölkerungszahl 2017 bis 2040

Die Variable zeigt die prognostizierte Bevölkerungsentwicklung von 2017 bis 2040 in Prozent in den Landkreisen an. Basis der Berechnungen sind Bevölkerungsprognosen der Raumordnungsprognose 2040 des Bundesinstitutes für Bau-, Stadt- und Raumforschung (BBSR), Bonn.

6. Geburtenziffer

Die Variable zeigt die Geburtenziffer als Zahl der Lebendgeburten je 1.000 Einwohner in den Gemeinden. Grundlagendaten sind Daten des Statistischen Bundesamtes. Quelle, Rechteinhaber und Bereitsteller der Basisdaten: Statistische Ämter des Bundes und der Länder, Datenlizenz Deutschland - Namensnennung - Version 2.0, <https://www.regionalstatistik.de/genesis/online> (2022)

7. Wanderungssaldo

Die Variable zeigt den Anteil des Wanderungssaldos an der Bevölkerung einer Gemeinde in Prozent an. Der Wanderungssaldo wird definiert als Zahl der Zuzüge abzüglich der Zahl der Fortzüge in einer Gemeinde. Grundlagendaten der Berechnungen sind Daten des Statistischen Bundesamtes. Quelle, Rechteinhaber und Bereitsteller der Basisdaten: Statistische Ämter des Bundes und der Länder, Datenlizenz Deutschland - Namensnennung - Version 2.0, <https://www.regionalstatistik.de/genesis/online> (2022)

8. Pendlersaldo

Die Variable zeigt den Anteil des Pendlersaldos an der Bevölkerung einer Gemeinde in Prozent an. Der Pendlersaldo wird definiert als Zahl der Einpendler in eine Gemeinde abzüglich der Zahl der Auspendler aus einer Gemeinde. Grundlagendaten der Berechnungen sind Daten des Statistischen Bundesamtes. Quelle, Rechteinhaber und Bereitsteller der Basisdaten: Statistische Ämter des Bundes und der Länder, Datenlizenz Deutschland - Namensnennung - Version 2.0, <https://www.regionalstatistik.de/genesis/online> (2022)

9. Anzahl Wohngebäude mit 1 Wohnung

Die Variable zeigt die Zahl der Wohngebäude mit 1 Wohnung je 1.000 Einwohner in einer Gemeinde. Grundlagendaten der Berechnungen sind Daten des Statistischen Bundesamtes. Quelle, Rechteinhaber und Bereitsteller der Basisdaten: Statistische Ämter des Bundes und der Länder, Datenlizenz Deutschland - Namensnennung - Version 2.0, <https://www.regionalstatistik.de/genesis/online> (2022)

10. Anzahl der Wohnungen

Die Variable zeigt die Zahl der Wohnungen je 1.000 Einwohner in einer Gemeinde. Grundlagendaten der Berechnungen sind Daten des Statistischen Bundesamtes. Quelle, Rechteinhaber und Bereitsteller der Basisdaten: Statistische Ämter des Bundes und der Länder, Datenlizenz Deutschland - Namensnennung - Version 2.0, <https://www.regionalstatistik.de/genesis/online> (2022)

11. Entwicklung Anzahl Wohngebäude mit 1 Wohnung

Die Variable zeigt die Entwicklung der Zahl der Wohngebäude mit 1 Wohnung je 1.000 Einwohner in einer Gemeinde im Jahr der Datenerfassung gegenüber dem Zeitpunkt 5 Jahre zuvor in Prozent. Grundlagendaten der Berechnungen sind Daten des Statistischen Bundesamtes. Quelle, Rechteinhaber und Bereitsteller der Basisdaten: Statistische Ämter des Bundes und der Länder, Datenlizenz Deutschland - Namensnennung - Version 2.0, <https://www.regionalstatistik.de/genesis/online> (2022)

12. Entwicklung Anzahl Wohnungen

Die Variable zeigt die Entwicklung der Zahl der Wohnungen je 1.000 Einwohner in einer Gemeinde im Jahr der Datenerfassung gegenüber dem Zeitpunkt 5 Jahre zuvor in Prozent. Grundlagendaten der Berechnungen sind Daten des Statistischen Bundesamtes. Quelle, Rechteinhaber und Bereitsteller der Basisdaten: Statistische Ämter des Bundes und der Länder, Datenlizenz Deutschland - Namensnennung - Version 2.0, <https://www.regionalstatistik.de/genesis/online> (2022)

13. Baugenehmigungen Wohngebäude mit 1 Wohnung

Die Variable zeigt die Zahl der Baugenehmigungen für Wohngebäude mit 1 Wohnung je 1.000 Einwohner in einer Gemeinde. Grundlagendaten der Berechnungen sind Daten des Statistischen Bundesamtes. Quelle, Rechteinhaber und Bereitsteller der Basisdaten: Statistische Ämter des Bundes und der Länder, Datenlizenz Deutschland - Namensnennung - Version 2.0, <https://www.regionalstatistik.de/genesis/online> (2022)

14. Baugenehmigungen Wohnungen

Die Variable zeigt die Zahl der Baugenehmigungen für Wohnungen insgesamt je 1.000 Einwohner in einer Gemeinde. Grundlagendaten der Berechnungen sind Daten des Statistischen Bundesamtes. Quelle, Rechteinhaber und Bereitsteller der Basisdaten: Statistische Ämter des Bundes und der Länder, Datenlizenz Deutschland - Namensnennung - Version 2.0, <https://www.regionalstatistik.de/genesis/online> (2022)

15. Wohnungsmarktprognose

Die Variable zeigt den durchschnittlich erwarteten jährlichen Neubaubedarf in Wohnungen je 1000 Einwohner 2015 bis 2030 des BBSR, Bundesinstitut für Bau,- Stadt- und Raumforschung. Quelle, Rechteinhaber und Bereitsteller der Basisdaten: Statistische Ämter des Bundes und der Länder, Datenlizenz Deutschland - Namensnennung - Version 2.0, <https://www.regionalstatistik.de/genesis/online> (2022)

Der Analyseraum umfaßt 899 Kleinstädte mit 10.000 bis 20.000 Einwohnern bzw. 621 Mittelstädte mit 20.000 bis 100.000 Einwohnern.

Auf den folgenden Seiten werden angezeigt:

- Einstellungen in Contor-Regio zur Auswahl des Analyseraums und der Indikatorenauswahl und -gewichtung
- Karte mit der Verteilung der Städte. Städte, die zu den besten 25 % des Rankings zählen sind grün dargestellt und Städte, die zu den besten 25 % bis 50 % zählen sind gelb dargestellt.
- Daten und graphische Standortprofile der ersten 50 Rangplätze der Analyse.
- Liste sämtlicher Städte

Regionen folgender Bundesländer
werden analysiert:

- | | | | |
|------------------------|--|----------------|--|
| Schleswig-Holstein | <input checked="" type="radio"/> Ja <input type="radio"/> Nein | Hamburg | <input checked="" type="radio"/> Ja <input type="radio"/> Nein |
| Mecklenburg-Vorpommern | <input checked="" type="radio"/> Ja <input type="radio"/> Nein | Bremen | <input checked="" type="radio"/> Ja <input type="radio"/> Nein |
| Niedersachsen | <input checked="" type="radio"/> Ja <input type="radio"/> Nein | Sachsen-Anhalt | <input checked="" type="radio"/> Ja <input type="radio"/> Nein |
| Brandenburg | <input checked="" type="radio"/> Ja <input type="radio"/> Nein | Berlin | <input checked="" type="radio"/> Ja <input type="radio"/> Nein |
| Nordrhein-Westfalen | <input checked="" type="radio"/> Ja <input type="radio"/> Nein | Hessen | <input checked="" type="radio"/> Ja <input type="radio"/> Nein |
| Thüringen | <input checked="" type="radio"/> Ja <input type="radio"/> Nein | Sachsen | <input checked="" type="radio"/> Ja <input type="radio"/> Nein |
| Rheinland-Pfalz | <input checked="" type="radio"/> Ja <input type="radio"/> Nein | Saarland | <input checked="" type="radio"/> Ja <input type="radio"/> Nein |
| Baden-Württemberg | <input checked="" type="radio"/> Ja <input type="radio"/> Nein | Bayern | <input checked="" type="radio"/> Ja <input type="radio"/> Nein |

Die Analyse erfolgt mit einer Begrenzung des Analyse-raums auf Regionen mit einer Einwohnerzahl in Höhe von:

10000...20000

Es erfolgte eine Umkreisanalyse. Dabei wurden Regionen analysiert im Umkreis der Region:

Umkreis in Kilometern:

Es wurden folgende Standortfaktoren gewählt und gewichtet:

Hohe Werte bei folgenden Faktoren wirken sich positiv auf das Analyseergebnis aus. Z.B. wird eine hohe Bevölkerungsdichte in der Region positiv gesehen.

Niedrige Werte bei folgenden Faktoren wirken sich positiv auf das Analyseergebnis aus. Z.B. wird eine niedrige Bevölkerungsdichte in der Region positiv gesehen.

Hoch

Niedrig

Demographie

Bevölkerungszahl:	1	0
Bevölkerungszahl - Entwicklung:	5	0
Bevölkerung - Anteil Jugend %:	4	0
Bevölkerung - Anteil Senioren %:	0	4
Bevölkerungszahl - Prognose:	2	0
Bevölkerungsdichte	0	0
Geburtenziffer:	2	0
Wanderungssaldo in	1	0
Pendlersaldo in Prozent:	1	0

Verkehr

Autobahn - Entfernung km:	0	0
IC-ICE - Entfernung km:	0	0
Güterbahnhof - Entfernung km:	0	0
Internationaler Flughafen - Entfernung km:	0	0
Binnenhafen - Entfernung km:	0	0
Seehafen - Entfernung km:	0	0

Sozioökonomie

Arbeitslosenanteile in	0	0
SGB-II-Quote:	0	0
Insolvenzverfahren:	0	0
Kriminalitätsrate:	0	0
Verfügbares Einkommen je	0	0
Verfügbares Einkommen - Entwicklung %:	0	0
Bruttoinlandsprodukt BIP je Einwohner:	0	0
BIP-Entwicklung %:	0	0
Steuereinnahmen Gemeinde:	0	0

Unternehmertum

Investitionen je Beschäftigten:	0	0
Investitionen - Entwicklung %:	0	0
Investitionen - Fördersatz %:	0	0
Gewerbesteuerhebesatz:	0	0
Gewerbeanmeldungen - Saldo:	0	0
Produktivität verarbeitendes	0	0
Lohn produzierendes Gewerbe	0	0
Lohn Baugewerbe:	0	0
Lohn Handel, Verkehr, Gastgewerbe:	0	0
Lohn - Entwicklung insgesamt %:	0	0

Wohnen

Einfamilienhäuser EFH:	0	3
Wohnungen:	0	9
Einfamilienhäuser - Entwicklung %:	0	1
Wohnungen - Entwicklung %:	0	3
Baugenehmigungen EFH:	0	1
Baugenehmigungen Wohnungen:	0	2
Neubaubedarf - Prognose:	0	1

Bildung

Universität - Entfernung km:	0	0
Universität Chemie - Entf. km:	0	0
Universität Elektrotechnik - Entf. km:	0	0
Universität Maschinenbau - Entf. km:	0	0
Allgemeine Hochschulreife - Anteil %:	0	0

Tourismus

Gästebetten je 1000	0	0
Bettenbelegung p.a. in	0	0
Gästebetten Hotels je 1000	0	0
Bettenbelegung Hotels p.a. in	0	0

Wirtschaftsstruktur Gemeinde

Verarbeitendes Gewerbe - Beschäftigte %:	0	0
Chemie - Beschäftigte %:	0	0
Metallerzeugnisse - Beschäftigte %:	0	0
Elektronik / Optik - Beschäftigte %:	0	0
Maschinenbau - Beschäftigte %:	0	0
Herstellung KFZ - Beschäftigte %:	0	0
Handel - Beschäftigte %:	0	0
Einzelhandel - Beschäftigte %:	0	0
Einzelhandel Elektronik Beschäftigte %:	0	0
Einzelhandel Supermarkt u.a. - Besch. %:	0	0
Logistik - Beschäftigte %:	0	0
Gastgewerbe - Beschäftigte %:	0	0
Finanzdienstleistung - Beschäftigte %..:	0	0

Wirtschaftsstruktur Landkreis

Produz. Gewerbe - Beschäftigte Kreis %:	0	0
Verarb. Gewerbe - Beschäftigte Kreis %:	0	0
Dienstleistungen - Beschäftigte Kreis %:	0	0
Handel u.a. - Beschäftigte Kreis %:	0	0

Wohnbaubedarf in Kleinstädten

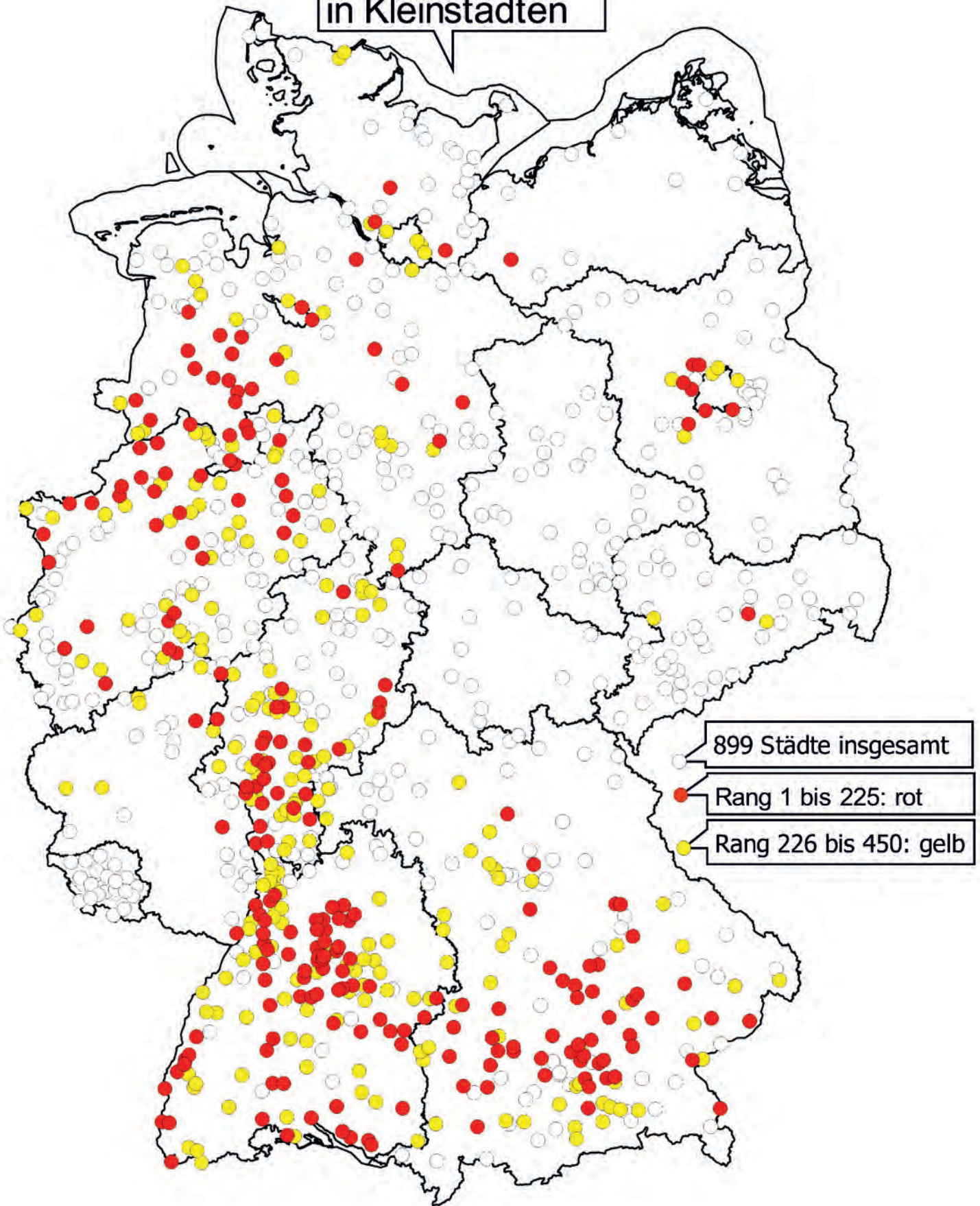

Standortprofil - Ranking

Angabe der normierten Variablenwerte als Prozentzahl vom Optimalwert
Je länger ein Balken, desto positiver im Sinne der Analyse
0 bedeutet: der ungünstigste Wert liegt vor

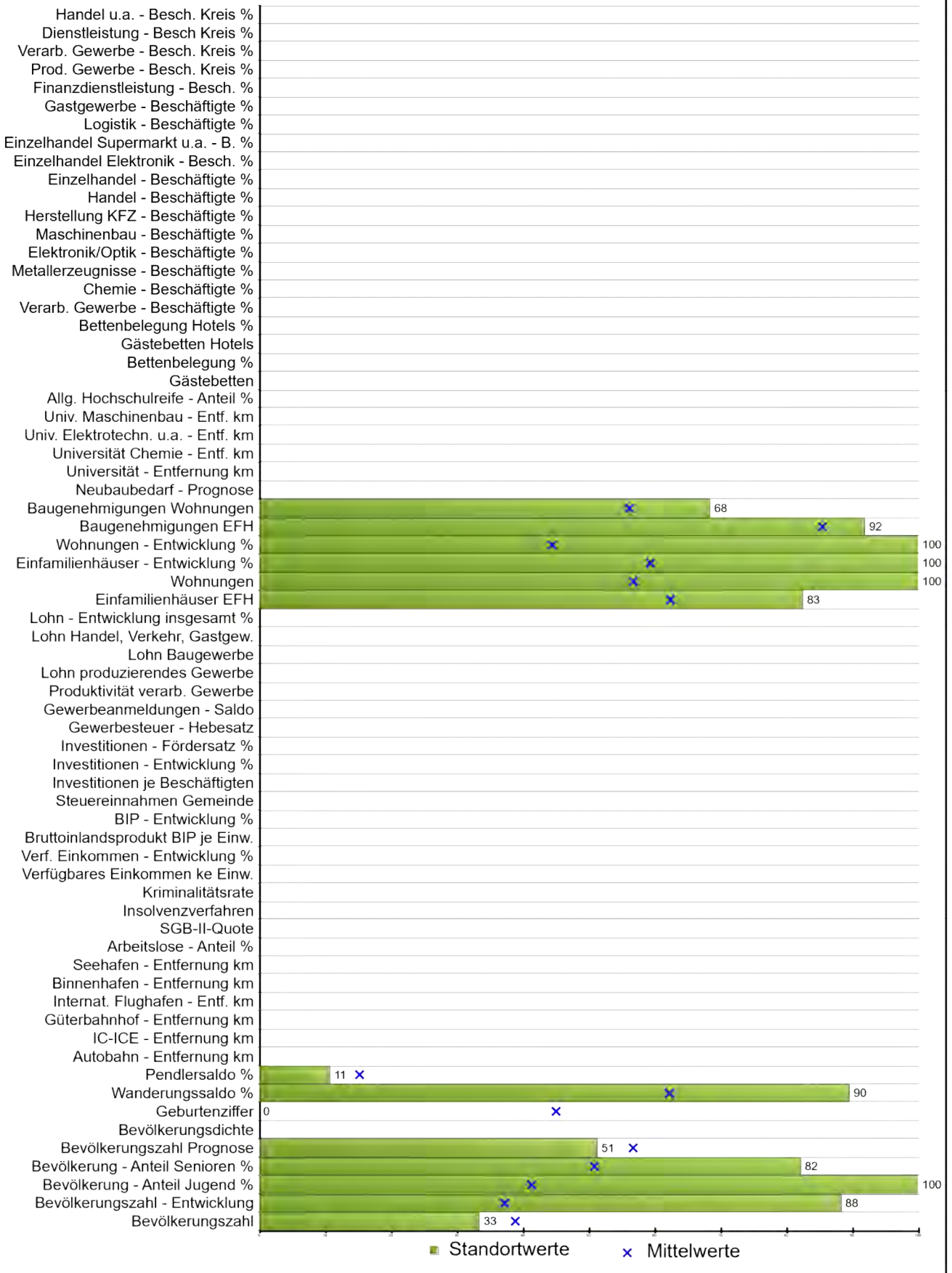

Stadt / Gemeinde **Friedland**
 Bundesland **Niedersachsen**
 Rangziffer **1** von **899** analysierten Regionen

	Daten	Minimum	Mittelwert	Maximum
Demographie				
Bevölkerungszahl	13343	10006	13882	19975
Bevölkerungszahl - Entwicklung %	19,03	-12,26	0,94	23,15
Bevölkerung - Anteil Jugend %	26,84	12,95	18,69	26,84
Bevölkerung - Anteil Senioren %	15,51	11,16	23,18	35,62
Bevölkerungszahl - Prognose	-4,50	-25,80	-2,24	15,70
Bevölkerungsdichte				
Geburtenziffer	4,50	4,50	8,87	14,19
Wanderungssaldo %	3,10	-5,32	0,53	4,07
Pendlersaldo %	-13,87	-34,17	-5,44	154,18
Verkehr				
Autobahn - Entfernung km				
IC-ICE - Entf. km				
Güterbahnhof - Entfernung km				
Internat. Flughafen - Entf. km				
Binnenhafen - Entfernung km				
Seehafen - Entfernung km				
Sozioökonomie				
Arbeitslose - Anteil %				
SGB-II-Quote				
Insolvenzverfahren				
Kriminalitätsrate				
Verfügbares Einkommen je Einw.				
Verf. Einkommen Entwicklung %				
Bruttoinlandsprodukt BIP je Einw.				
BIP Entwicklung %				
Steuereinnahmen Gemeinde				

	Daten	Minimum	Mittelwert	Maximum
Unternehmertum				
Investitionen je Beschäftigten				
Investitionen - Entwicklung %				
Investitionen - Fördersatz %				
Gewerbesteuer - Hebesatz				
Gewerbeanmeldungen - Saldo				
Produktivität verarb. Gewerbe				
Lohn produzierendes Gewerbe				
Lohn Baugewerbe				
Lohn Handel, Verkehr, Gastgew.				
Lohn - Entwicklung insgesamt %				
Wohnen				
Einfamilienhäuser EFH	119,76	54,86	194,50	426,39
Wohnungen	248,07	248,07	495,60	820,38
Einfamilienhäuser - Entwicklung %	-13,27	-13,27	1,97	24,22
Wohnungen - Entwicklung %	-13,58	-13,58	2,18	14,78
Baugenehmigungen EFH	0,82	0,05	1,45	9,68
Baugenehmigungen Wohnungen %	1,20	-6,91	4,35	18,80
Neubaubedarf - Prognose		3	29	49
Bildung				
Universität - Entfernung km				
Universität Chemie - Entf. km				
Univ. Elektrotechn. u.a. - Entf. km				
Univ. Maschinenbau - Entf. km				
Allg. Hochschulreife - Anteil %				
Tourismus				
Gästebetten				
Bettenbelegung %				
Gästebetten Hotels				
Bettenbelegung Hotels %				

Daten Minimum Mittelwert Maximum

Wirtschaftsstruktur Gemeinde

Verarb Gewerbe - Beschäftigte %				
Chemie - Beschäftigte %				
Metallerzeugnisse - Beschäft. %				
Elektronik/Optik - Beschäftigte %:				
Maschinenbau - Beschäftigte %				
Herstellung KFZ - Beschäft. %				
Handel - Beschäftigte %				
Einzelhandel - Beschäftigte %				
Einzelhandel Elektronik - Besch. %				
Einzelh. Supermarkt u.a - B.. %				
Logistik - Beschäftigte %				
Gastgewerbe - Beschäftigte %				
Finanzdienstleistung - Besch. %				

Wirtschaftsstruktur Landkreis

Prod. Gewerbe - Besch. Kreis %				
Verarb. Gew. - Besch. Kreis %				
Dienstleistung - Besch Kreis %				
Handel u.a. - Besch. Kreis %				

Standortprofil - Ranking

Angabe der normierten Variablenwerte als Prozentzahl vom Optimalwert
 Je länger ein Balken, desto positiver im Sinne der Analyse
 0 bedeutet: der ungünstigste Wert liegt vor

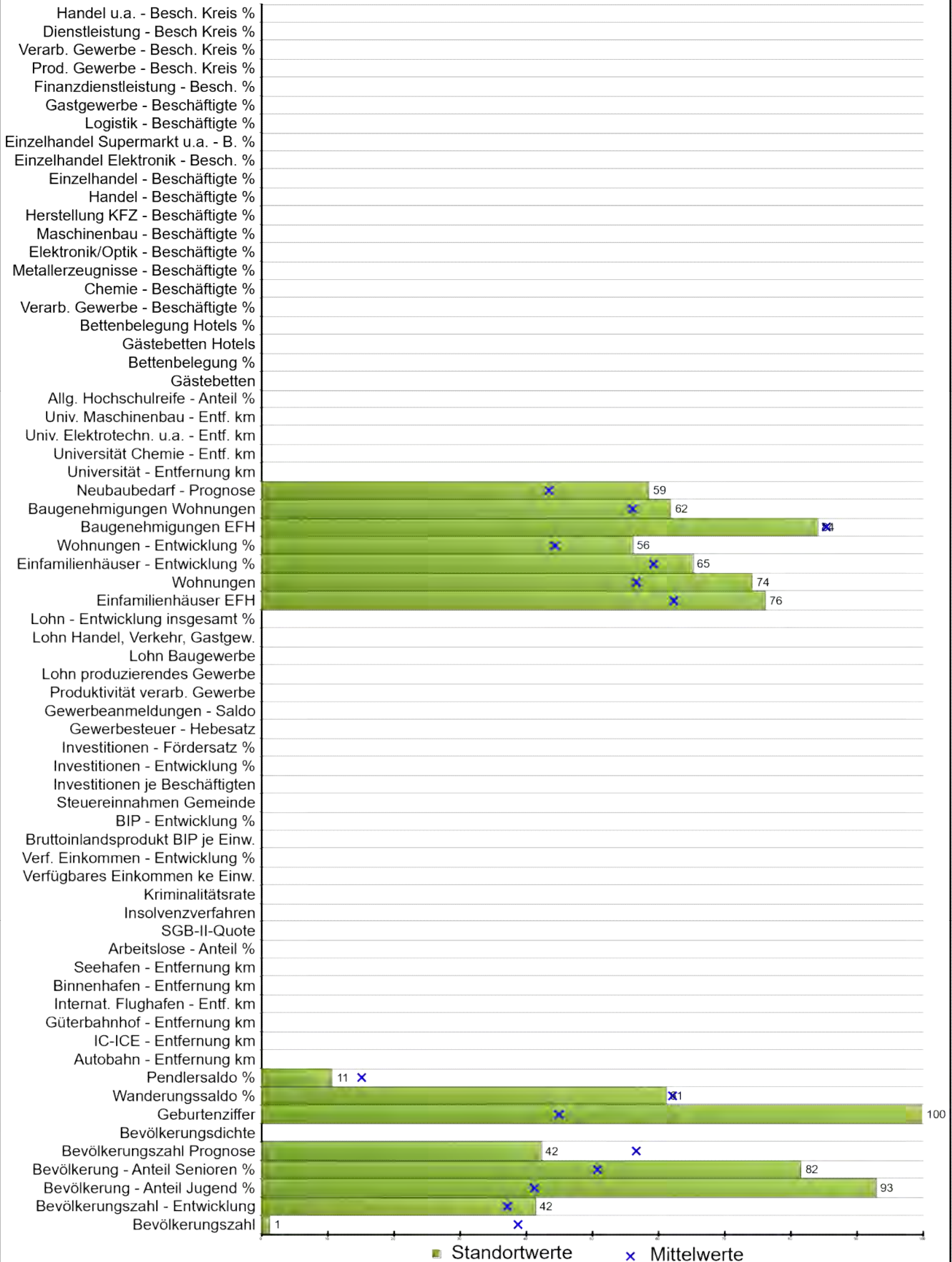

Stadt / Gemeinde Augustdorf
 Bundesland Nordrhein-Westfalen
 Rangziffer 2 von 899 analysierten Regionen

	Daten	Minimum	Mittelwert	Maximum
Demographie				
Bevölkerungszahl	10147	10006	13882	19975
Bevölkerungszahl - Entwicklung %	2,45	-12,26	0,94	23,15
Bevölkerung - Anteil Jugend %	25,87	12,95	18,69	26,84
Bevölkerung - Anteil Senioren %	15,63	11,16	23,18	35,62
Bevölkerungszahl - Prognose	-8,20	-25,80	-2,24	15,70
Bevölkerungsdichte				
Geburtenziffer	14,19	4,50	8,87	14,19
Wanderungssaldo %	0,43	-5,32	0,53	4,07
Pendlersaldo %	-13,77	-34,17	-5,44	154,18
Verkehr				
Autobahn - Entfernung km				
IC-ICE - Entf. km				
Güterbahnhof - Entfernung km				
Internat. Flughafen - Entf. km				
Binnenhafen - Entfernung km				
Seehafen - Entfernung km				
Sozioökonomie				
Arbeitslose - Anteil %				
SGB-II-Quote				
Insolvenzverfahren				
Kriminalitätsrate				
Verfügbares Einkommen je Einw.				
Verf. Einkommen Entwicklung %				
Bruttoinlandsprodukt BIP je Einw.				
BIP Entwicklung %				
Steuereinnahmen Gemeinde				

	Daten	Minimum	Mittelwert	Maximum
Unternehmertum				
Investitionen je Beschäftigten				
Investitionen - Entwicklung %				
Investitionen - Fördersatz %				
Gewerbsteuer - Hebesatz				
Gewerbeanmeldungen - Saldo				
Produktivität verarb. Gewerbe				
Lohn produzierendes Gewerbe				
Lohn Baugewerbe				
Lohn Handel, Verkehr, Gastgew.				
Lohn - Entwicklung insgesamt %				
Wohnen				
Einfamilienhäuser EFH	143,00	54,86	194,50	426,39
Wohnungen	394,90	248,07	495,60	820,38
Einfamilienhäuser - Entwicklung %	-0,26	-13,27	1,97	24,22
Wohnungen - Entwicklung %	-1,16	-13,58	2,18	14,78
Baugenehmigungen EFH	1,58	0,05	1,45	9,68
Baugenehmigungen Wohnungen %	2,86	-6,91	4,35	18,80
Neubaubedarf - Prognose	22	3	29	49
Bildung				
Universität - Entfernung km				
Universität Chemie - Entf. km				
Univ. Elektrotechn. u.a. - Entf. km				
Univ. Maschinenbau - Entf. km				
Allg. Hochschulreife - Anteil %				
Tourismus				
Gästebetten				
Bettenbelegung %				
Gästebetten Hotels				
Bettenbelegung Hotels %				

Daten Minimum Mittelwert Maximum

Wirtschaftsstruktur Gemeinde

Verarb Gewerbe - Beschäftigte %				
Chemie - Beschäftigte %				
Metallerzeugnisse - Beschäft. %				
Elektronik/Optik - Beschäftigte %:				
Maschinenbau - Beschäftigte %				
Herstellung KFZ - Beschäft. %				
Handel - Beschäftigte %				
Einzelhandel - Beschäftigte %				
Einzelhandel Elektronik - Besch. %				
Einzelh. Supermarkt u.a - B.. %				
Logistik - Beschäftigte %				
Gastgewerbe - Beschäftigte %				
Finanzdienstleistung - Besch. %				

Wirtschaftsstruktur Landkreis

Prod. Gewerbe - Besch. Kreis %				
Verarb. Gew. - Besch. Kreis %				
Dienstleistung - Besch Kreis %				
Handel u.a. - Besch. Kreis %				

Standortprofil - Ranking

Angabe der normierten Variablenwerte als Prozentzahl vom Optimalwert
 Je länger ein Balken, desto positiver im Sinne der Analyse
 0 bedeutet: der ungünstigste Wert liegt vor

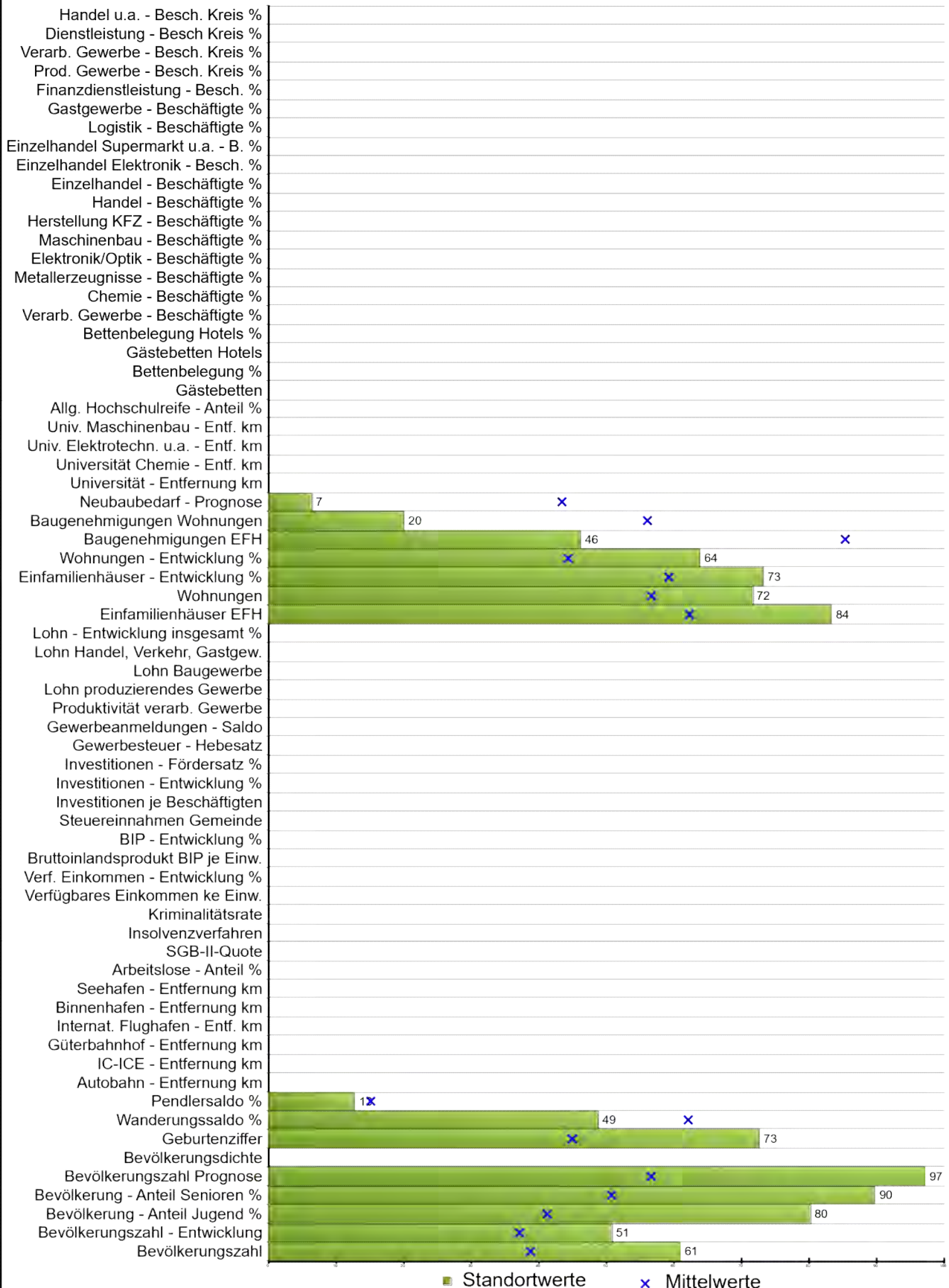

Stadt / Gemeinde Poing
 Bundesland Bayern
 Rangziffer 3 von 899 analysierten Regionen

	Daten	Minimum	Mittelwert	Maximum
Demographie				
Bevölkerungszahl	16096	10006	13882	19975
Bevölkerungszahl - Entwicklung %	5,78	-12,26	0,94	23,15
Bevölkerung - Anteil Jugend %	24,11	12,95	18,69	26,84
Bevölkerung - Anteil Senioren %	13,62	11,16	23,18	35,62
Bevölkerungszahl - Prognose	14,60	-25,80	-2,24	15,70
Bevölkerungsdichte				
Geburtenziffer	11,56	4,50	8,87	14,19
Wanderungssaldo %	-0,72	-5,32	0,53	4,07
Pendlersaldo %	-9,85	-34,17	-5,44	154,18
Verkehr				
Autobahn - Entfernung km				
IC-ICE - Entf. km				
Güterbahnhof - Entfernung km				
Internat. Flughafen - Entf. km				
Binnenhafen - Entfernung km				
Seehafen - Entfernung km				
Sozioökonomie				
Arbeitslose - Anteil %				
SGB-II-Quote				
Insolvenzverfahren				
Kriminalitätsrate				
Verfügbares Einkommen je Einw.				
Verf. Einkommen Entwicklung %				
Bruttoinlandsprodukt BIP je Einw.				
BIP Entwicklung %				
Steuereinnahmen Gemeinde				

	Daten	Minimum	Mittelwert	Maximum
Unternehmertum				
Investitionen je Beschäftigten				
Investitionen - Entwicklung %				
Investitionen - Fördersatz %				
Gewerbsteuer - Hebesatz				
Gewerbeanmeldungen - Saldo				
Produktivität verarb. Gewerbe				
Lohn produzierendes Gewerbe				
Lohn Baugewerbe				
Lohn Handel, Verkehr, Gastgew.				
Lohn - Entwicklung insgesamt %				
Wohnen				
Einfamilienhäuser EFH	116,12	54,86	194,50	426,39
Wohnungen	409,54	248,07	495,60	820,38
Einfamilienhäuser - Entwicklung %	-3,29	-13,27	1,97	24,22
Wohnungen - Entwicklung %	-3,38	-13,58	2,18	14,78
Baugenehmigungen EFH	5,22	0,05	1,45	9,68
Baugenehmigungen Wohnungen %	13,61	-6,91	4,35	18,80
Neubaubedarf - Prognose	46	3	29	49
Bildung				
Universität - Entfernung km				
Universität Chemie - Entf. km				
Univ. Elektrotechn. u.a. - Entf. km				
Univ. Maschinenbau - Entf. km				
Allg. Hochschulreife - Anteil %				
Tourismus				
Gästebetten				
Bettenbelegung %				
Gästebetten Hotels				
Bettenbelegung Hotels %				

Daten Minimum Mittelwert Maximum

Wirtschaftsstruktur Gemeinde

Verarb Gewerbe - Beschäftigte %				
Chemie - Beschäftigte %				
Metallerzeugnisse - Beschäft. %				
Elektronik/Optik - Beschäftigte %:				
Maschinenbau - Beschäftigte %				
Herstellung KFZ - Beschäft. %				
Handel - Beschäftigte %				
Einzelhandel - Beschäftigte %				
Einzelhandel Elektronik - Besch. %				
Einzelh. Supermarkt u.a - B.. %				
Logistik - Beschäftigte %				
Gastgewerbe - Beschäftigte %				
Finanzdienstleistung - Besch. %				

Wirtschaftsstruktur Landkreis

Prod. Gewerbe - Besch. Kreis %				
Verarb. Gew. - Besch. Kreis %				
Dienstleistung - Besch Kreis %				
Handel u.a. - Besch. Kreis %				

Standortprofil - Ranking

Angabe der normierten Variablenwerte als Prozentzahl vom Optimalwert
 Je länger ein Balken, desto positiver im Sinne der Analyse
 0 bedeutet: der ungünstigste Wert liegt vor

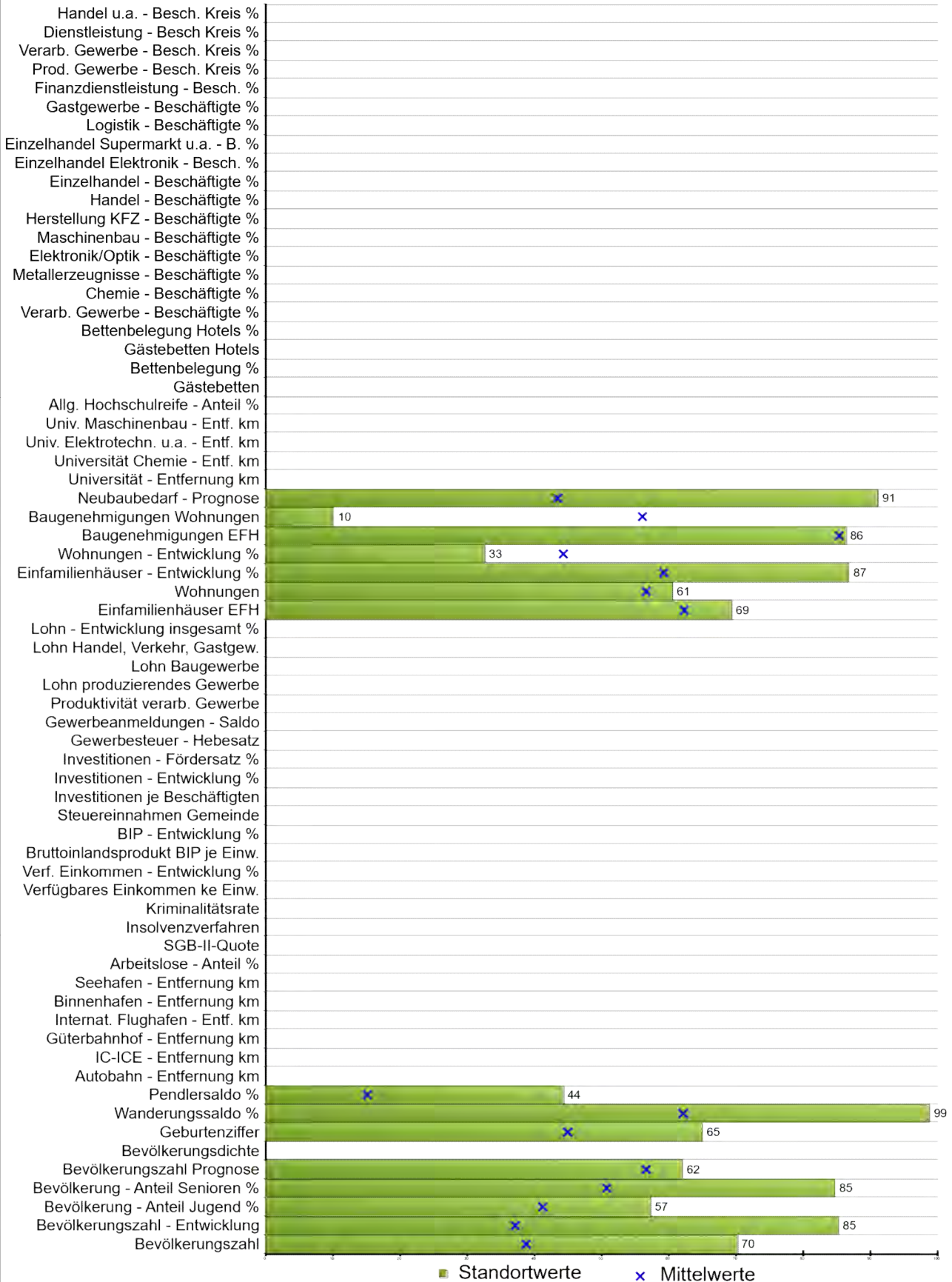

Stadt / Gemeinde **Schönefeld**
 Bundesland **Brandenburg**
 Rangziffer **4** von **899** analysierten Regionen

	Daten	Minimum	Mittelwert	Maximum
Demographie				
Bevölkerungszahl	17017	10006	13882	19975
Bevölkerungszahl - Entwicklung %	17,99	-12,26	0,94	23,15
Bevölkerung - Anteil Jugend %	20,93	12,95	18,69	26,84
Bevölkerung - Anteil Senioren %	14,85	11,16	23,18	35,62
Bevölkerungszahl - Prognose	0,00	-25,80	-2,24	15,70
Bevölkerungsdichte				
Geburtenziffer	10,81	4,50	8,87	14,19
Wanderungssaldo %	3,97	-5,32	0,53	4,07
Pendlersaldo %	49,53	-34,17	-5,44	154,18
Verkehr				
Autobahn - Entfernung km				
IC-ICE - Entf. km				
Güterbahnhof - Entfernung km				
Internat. Flughafen - Entf. km				
Binnenhafen - Entfernung km				
Seehafen - Entfernung km				
Sozioökonomie				
Arbeitslose - Anteil %				
SGB-II-Quote				
Insolvenzverfahren				
Kriminalitätsrate				
Verfügbares Einkommen je Einw.				
Verf. Einkommen Entwicklung %				
Bruttoinlandsprodukt BIP je Einw.				
BIP Entwicklung %				
Steuereinnahmen Gemeinde				

	Daten	Minimum	Mittelwert	Maximum
Unternehmertum				
Investitionen je Beschäftigten				
Investitionen - Entwicklung %				
Investitionen - Fördersatz %				
Gewerbsteuer - Hebesatz				
Gewerbeanmeldungen - Saldo				
Produktivität verarb. Gewerbe				
Lohn produzierendes Gewerbe				
Lohn Baugewerbe				
Lohn Handel, Verkehr, Gastgew.				
Lohn - Entwicklung insgesamt %				
Wohnen				
Einfamilienhäuser EFH	168,24	54,86	194,50	426,39
Wohnungen	472,88	248,07	495,60	820,38
Einfamilienhäuser - Entwicklung %	-8,40	-13,27	1,97	24,22
Wohnungen - Entwicklung %	5,50	-13,58	2,18	14,78
Baugenehmigungen EFH	1,35	0,05	1,45	9,68
Baugenehmigungen Wohnungen %	16,16	-6,91	4,35	18,80
Neubaubedarf - Prognose	7	3	29	49
Bildung				
Universität - Entfernung km				
Universität Chemie - Entf. km				
Univ. Elektrotechn. u.a. - Entf. km				
Univ. Maschinenbau - Entf. km				
Allg. Hochschulreife - Anteil %				
Tourismus				
Gästebetten				
Bettenbelegung %				
Gästebetten Hotels				
Bettenbelegung Hotels %				

Daten Minimum Mittelwert Maximum

Wirtschaftsstruktur Gemeinde

Verarb Gewerbe - Beschäftigte %				
Chemie - Beschäftigte %				
Metallerzeugnisse - Beschäft. %				
Elektronik/Optik - Beschäftigte %:				
Maschinenbau - Beschäftigte %				
Herstellung KFZ - Beschäft. %				
Handel - Beschäftigte %				
Einzelhandel - Beschäftigte %				
Einzelhandel Elektronik - Besch. %				
Einzelh. Supermarkt u.a - B.. %				
Logistik - Beschäftigte %				
Gastgewerbe - Beschäftigte %				
Finanzdienstleistung - Besch. %				

Wirtschaftsstruktur Landkreis

Prod. Gewerbe - Besch. Kreis %				
Verarb. Gew. - Besch. Kreis %				
Dienstleistung - Besch Kreis %				
Handel u.a. - Besch. Kreis %				

Standortprofil - Ranking

Angabe der normierten Variablenwerte als Prozentzahl vom Optimalwert
 Je länger ein Balken, desto positiver im Sinne der Analyse
 0 bedeutet: der ungünstigste Wert liegt vor

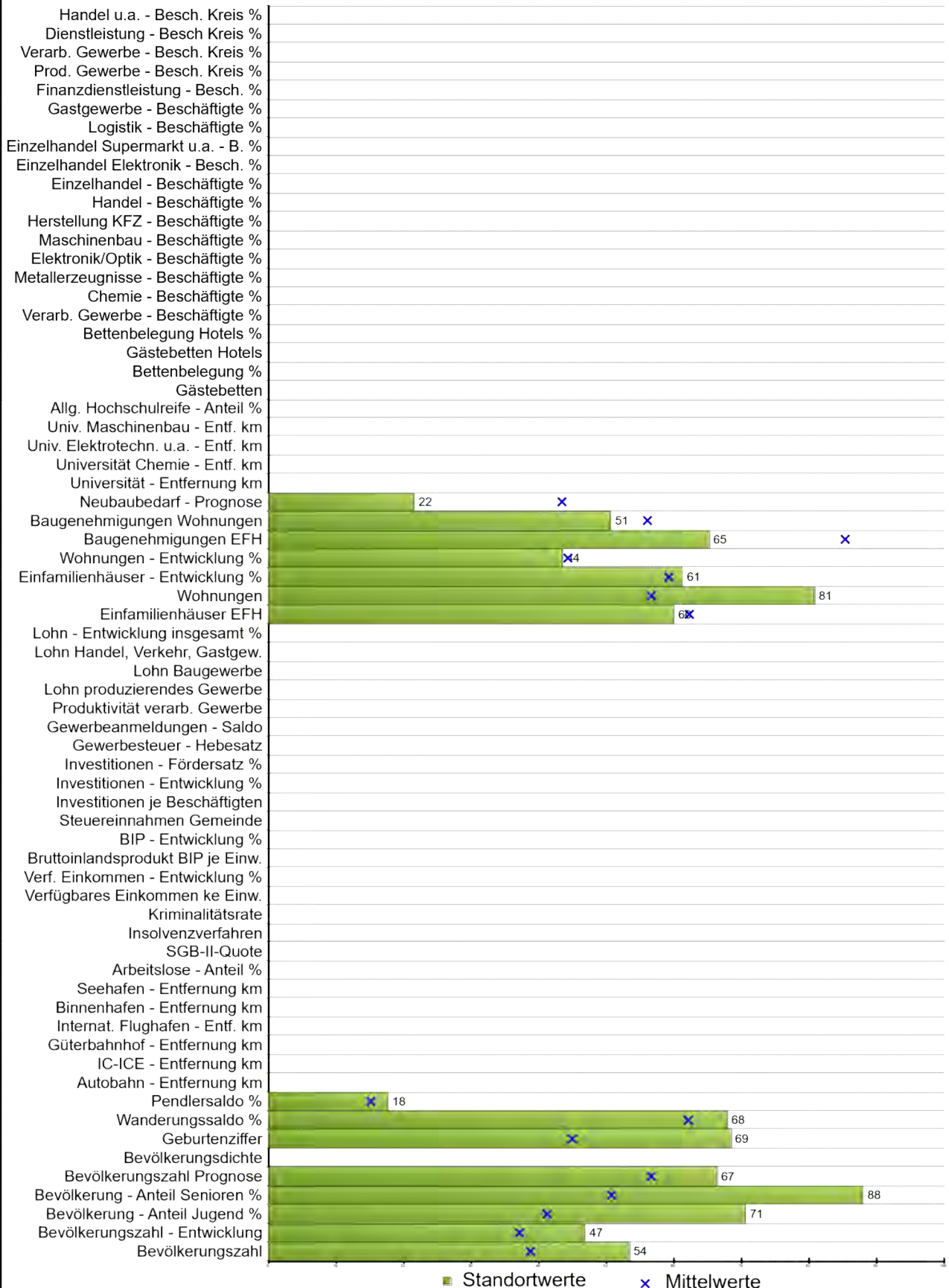

Stadt / Gemeinde **Garrel**
 Bundesland **Niedersachsen**
 Rangziffer **5** von **899** analysierten Regionen

	Daten	Minimum	Mittelwert	Maximum
Demographie				
Bevölkerungszahl	15344	10006	13882	19975
Bevölkerungszahl - Entwicklung %	4,40	-12,26	0,94	23,15
Bevölkerung - Anteil Jugend %	22,78	12,95	18,69	26,84
Bevölkerung - Anteil Senioren %	14,05	11,16	23,18	35,62
Bevölkerungszahl - Prognose	1,80	-25,80	-2,24	15,70
Bevölkerungsdichte				
Geburtenziffer	11,14	4,50	8,87	14,19
Wanderungssaldo %	1,07	-5,32	0,53	4,07
Pendlersaldo %	-0,64	-34,17	-5,44	154,18
Verkehr				
Autobahn - Entfernung km				
IC-ICE - Entf. km				
Güterbahnhof - Entfernung km				
Internat. Flughafen - Entf. km				
Binnenhafen - Entfernung km				
Seehafen - Entfernung km				
Sozioökonomie				
Arbeitslose - Anteil %				
SGB-II-Quote				
Insolvenzverfahren				
Kriminalitätsrate				
Verfügbares Einkommen je Einw.				
Verf. Einkommen Entwicklung %				
Bruttoinlandsprodukt BIP je Einw.				
BIP Entwicklung %				
Steuereinnahmen Gemeinde				

	Daten	Minimum	Mittelwert	Maximum
Unternehmertum				
Investitionen je Beschäftigten				
Investitionen - Entwicklung %				
Investitionen - Fördersatz %				
Gewerbsteuer - Hebesatz				
Gewerbeanmeldungen - Saldo				
Produktivität verarb. Gewerbe				
Lohn produzierendes Gewerbe				
Lohn Baugewerbe				
Lohn Handel, Verkehr, Gastgew.				
Lohn - Entwicklung insgesamt %				
Wohnen				
Einfamilienhäuser EFH	202,88	54,86	194,50	426,39
Wohnungen	357,08	248,07	495,60	820,38
Einfamilienhäuser - Entwicklung %	1,19	-13,27	1,97	24,22
Wohnungen - Entwicklung %	2,41	-13,58	2,18	14,78
Baugenehmigungen EFH	3,39	0,05	1,45	9,68
Baugenehmigungen Wohnungen %	5,74	-6,91	4,35	18,80
Neubaubedarf - Prognose	39	3	29	49
Bildung				
Universität - Entfernung km				
Universität Chemie - Entf. km				
Univ. Elektrotechn. u.a. - Entf. km				
Univ. Maschinenbau - Entf. km				
Allg. Hochschulreife - Anteil %				
Tourismus				
Gästebetten				
Bettenbelegung %				
Gästebetten Hotels				
Bettenbelegung Hotels %				

Daten Minimum Mittelwert Maximum

Wirtschaftsstruktur Gemeinde

Verarb Gewerbe - Beschäftigte %				
Chemie - Beschäftigte %				
Metallerzeugnisse - Beschäft. %				
Elektronik/Optik - Beschäftigte %:				
Maschinenbau - Beschäftigte %				
Herstellung KFZ - Beschäft. %				
Handel - Beschäftigte %				
Einzelhandel - Beschäftigte %				
Einzelhandel Elektronik - Besch. %				
Einzelh. Supermarkt u.a - B.. %				
Logistik - Beschäftigte %				
Gastgewerbe - Beschäftigte %				
Finanzdienstleistung - Besch. %				

Wirtschaftsstruktur Landkreis

Prod. Gewerbe - Besch. Kreis %				
Verarb. Gew. - Besch. Kreis %				
Dienstleistung - Besch Kreis %				
Handel u.a. - Besch. Kreis %				

Standortprofil - Ranking

Angabe der normierten Variablenwerte als Prozentzahl vom Optimalwert
 Je länger ein Balken, desto positiver im Sinne der Analyse
 0 bedeutet: der ungünstigste Wert liegt vor

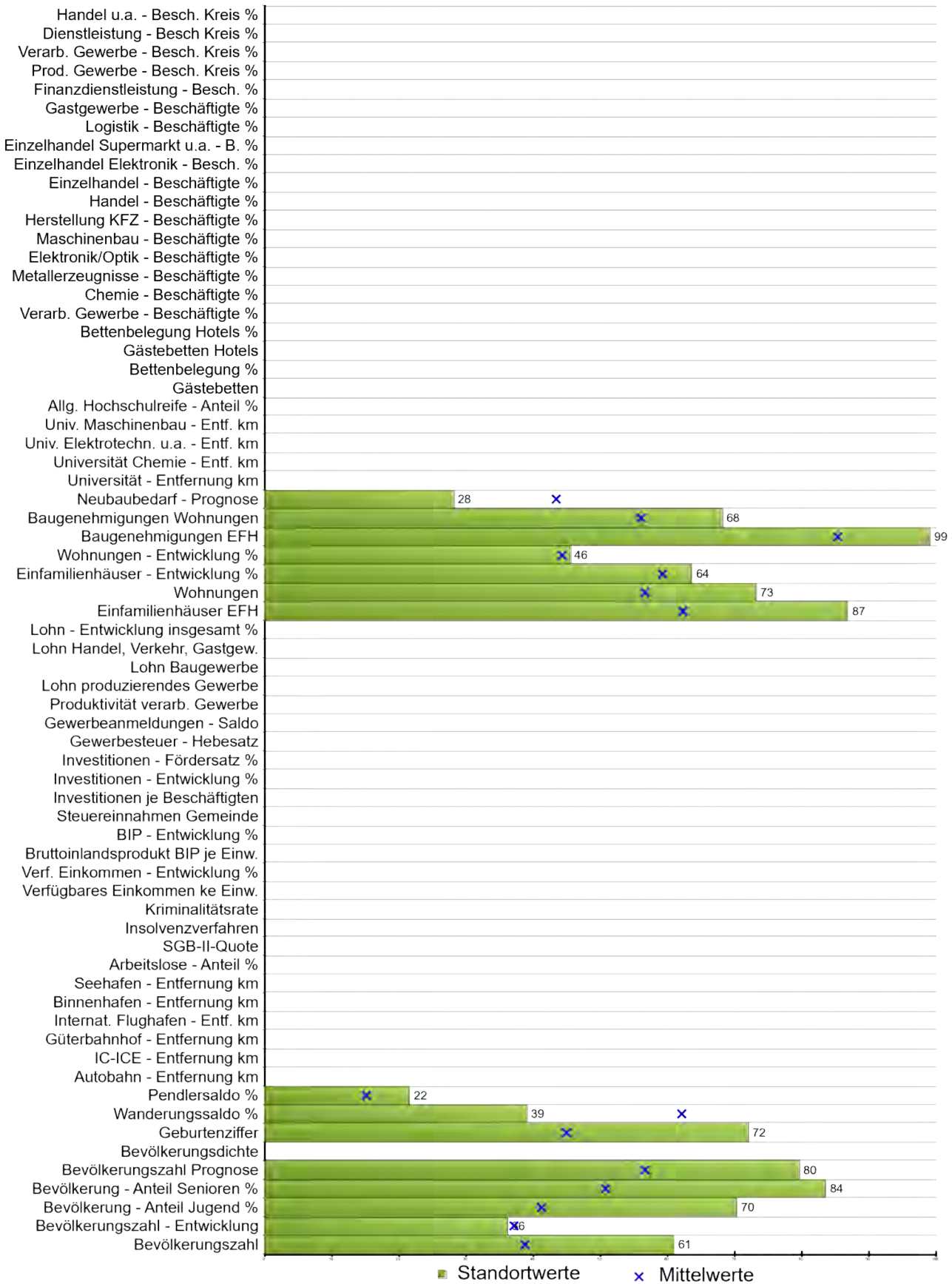

Stadt / Gemeinde Raunheim, Stadt
 Bundesland Hessen
 Rangziffer 6 von 899 analysierten Regionen

	Daten	Minimum	Mittelwert	Maximum
Demographie				
Bevölkerungszahl	16096	10006	13882	19975
Bevölkerungszahl - Entwicklung %	0,60	-12,26	0,94	23,15
Bevölkerung - Anteil Jugend %	22,74	12,95	18,69	26,84
Bevölkerung - Anteil Senioren %	15,14	11,16	23,18	35,62
Bevölkerungszahl - Prognose	7,30	-25,80	-2,24	15,70
Bevölkerungsdichte				
Geburtenziffer	11,49	4,50	8,87	14,19
Wanderungssaldo %	-1,64	-5,32	0,53	4,07
Pendlersaldo %	6,79	-34,17	-5,44	154,18
Verkehr				
Autobahn - Entfernung km				
IC-ICE - Entf. km				
Güterbahnhof - Entfernung km				
Internat. Flughafen - Entf. km				
Binnenhafen - Entfernung km				
Seehafen - Entfernung km				
Sozioökonomie				
Arbeitslose - Anteil %				
SGB-II-Quote				
Insolvenzverfahren				
Kriminalitätsrate				
Verfügbares Einkommen je Einw.				
Verf. Einkommen Entwicklung %				
Bruttoinlandsprodukt BIP je Einw.				
BIP Entwicklung %				
Steuereinnahmen Gemeinde				

	Daten	Minimum	Mittelwert	Maximum
Unternehmertum				
Investitionen je Beschäftigten				
Investitionen - Entwicklung %				
Investitionen - Fördersatz %				
Gewerbsteuer - Hebesatz				
Gewerbeanmeldungen - Saldo				
Produktivität verarb. Gewerbe				
Lohn produzierendes Gewerbe				
Lohn Baugewerbe				
Lohn Handel, Verkehr, Gastgew.				
Lohn - Entwicklung insgesamt %				
Wohnen				
Einfamilienhäuser EFH	103,07	54,86	194,50	426,39
Wohnungen	400,66	248,07	495,60	820,38
Einfamilienhäuser - Entwicklung %	0,31	-13,27	1,97	24,22
Wohnungen - Entwicklung %	1,84	-13,58	2,18	14,78
Baugenehmigungen EFH	0,12	0,05	1,45	9,68
Baugenehmigungen Wohnungen %	1,24	-6,91	4,35	18,80
Neubaubedarf - Prognose	36	3	29	49
Bildung				
Universität - Entfernung km				
Universität Chemie - Entf. km				
Univ. Elektrotechn. u.a. - Entf. km				
Univ. Maschinenbau - Entf. km				
Allg. Hochschulreife - Anteil %				
Tourismus				
Gästebetten				
Bettenbelegung %				
Gästebetten Hotels				
Bettenbelegung Hotels %				

Daten Minimum Mittelwert Maximum

Wirtschaftsstruktur Gemeinde

Verarb Gewerbe - Beschäftigte %				
Chemie - Beschäftigte %				
Metallerzeugnisse - Beschäft. %				
Elektronik/Optik - Beschäftigte %:				
Maschinenbau - Beschäftigte %				
Herstellung KFZ - Beschäft. %				
Handel - Beschäftigte %				
Einzelhandel - Beschäftigte %				
Einzelhandel Elektronik - Besch. %				
Einzelh. Supermarkt u.a - B.. %				
Logistik - Beschäftigte %				
Gastgewerbe - Beschäftigte %				
Finanzdienstleistung - Besch. %				

Wirtschaftsstruktur Landkreis

Prod. Gewerbe - Besch. Kreis %				
Verarb. Gew. - Besch. Kreis %				
Dienstleistung - Besch Kreis %				
Handel u.a. - Besch. Kreis %				

Standortprofil - Ranking

Angabe der normierten Variablenwerte als Prozentzahl vom Optimalwert
 Je länger ein Balken, desto positiver im Sinne der Analyse
 0 bedeutet: der ungünstigste Wert liegt vor

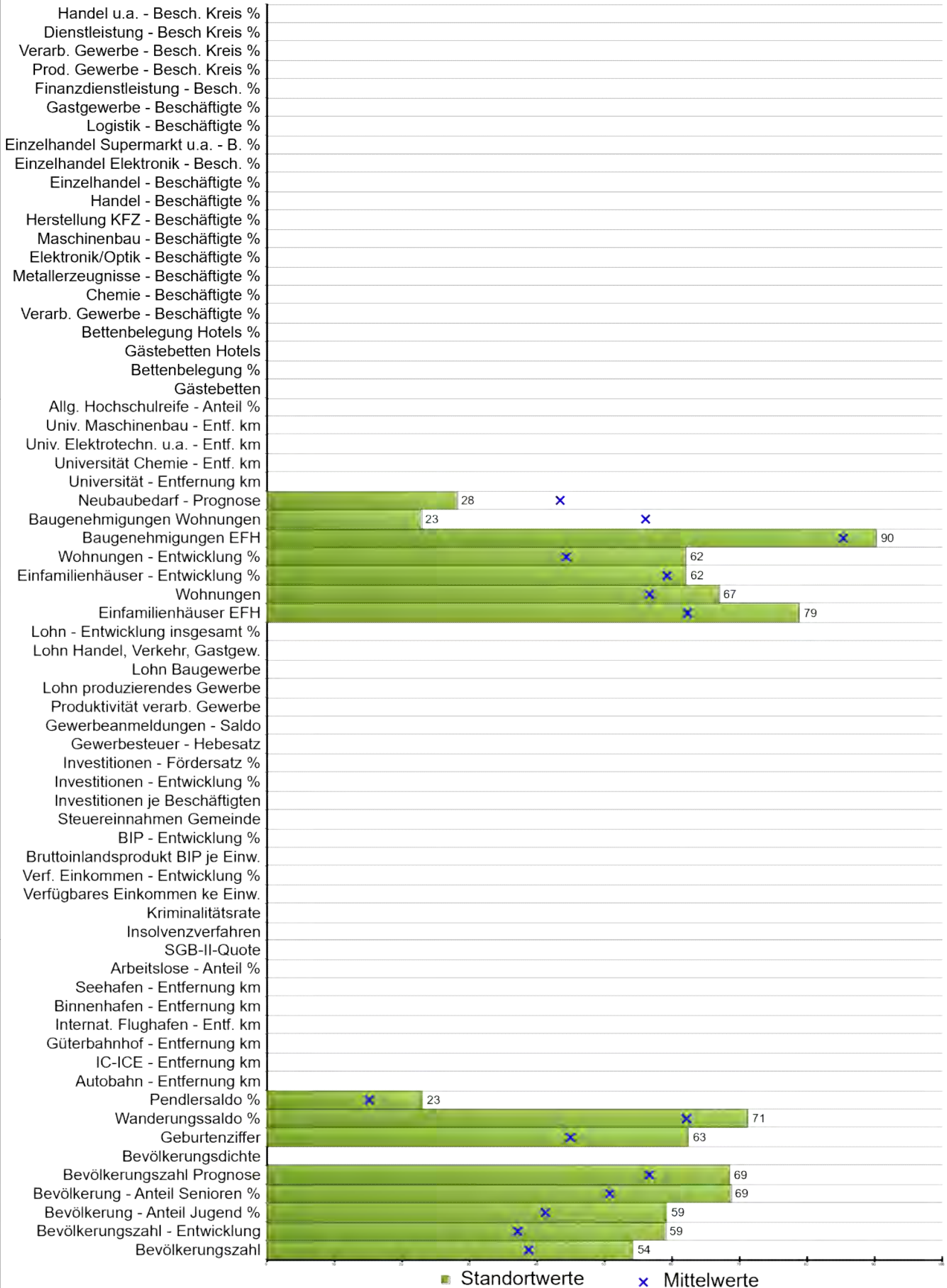

Stadt / Gemeinde Erlensee, Stadt
 Bundesland Hessen
 Rangziffer 7 von 899 analysierten Regionen

	Daten	Minimum	Mittelwert	Maximum
Demographie				
Bevölkerungszahl	15428	10006	13882	19975
Bevölkerungszahl - Entwicklung %	8,68	-12,26	0,94	23,15
Bevölkerung - Anteil Jugend %	21,20	12,95	18,69	26,84
Bevölkerung - Anteil Senioren %	18,78	11,16	23,18	35,62
Bevölkerungszahl - Prognose	2,70	-25,80	-2,24	15,70
Bevölkerungsdichte				
Geburtenziffer	10,57	4,50	8,87	14,19
Wanderungssaldo %	1,39	-5,32	0,53	4,07
Pendlersaldo %	9,52	-34,17	-5,44	154,18
Verkehr				
Autobahn - Entfernung km				
IC-ICE - Entf. km				
Güterbahnhof - Entfernung km				
Internat. Flughafen - Entf. km				
Binnenhafen - Entfernung km				
Seehafen - Entfernung km				
Sozioökonomie				
Arbeitslose - Anteil %				
SGB-II-Quote				
Insolvenzverfahren				
Kriminalitätsrate				
Verfügbares Einkommen je Einw.				
Verf. Einkommen Entwicklung %				
Bruttoinlandsprodukt BIP je Einw.				
BIP Entwicklung %				
Steuereinnahmen Gemeinde				

	Daten	Minimum	Mittelwert	Maximum
Unternehmertum				
Investitionen je Beschäftigten				
Investitionen - Entwicklung %				
Investitionen - Fördersatz %				
Gewerbesteuer - Hebesatz				
Gewerbeanmeldungen - Saldo				
Produktivität verarb. Gewerbe				
Lohn produzierendes Gewerbe				
Lohn Baugewerbe				
Lohn Handel, Verkehr, Gastgew.				
Lohn - Entwicklung insgesamt %				
Wohnen				
Einfamilienhäuser EFH	132,75	54,86	194,50	426,39
Wohnungen	436,28	248,07	495,60	820,38
Einfamilienhäuser - Entwicklung %	0,88	-13,27	1,97	24,22
Wohnungen - Entwicklung %	-2,86	-13,58	2,18	14,78
Baugenehmigungen EFH	0,97	0,05	1,45	9,68
Baugenehmigungen Wohnungen %	12,90	-6,91	4,35	18,80
Neubaubedarf - Prognose	36	3	29	49
Bildung				
Universität - Entfernung km				
Universität Chemie - Entf. km				
Univ. Elektrotechn. u.a. - Entf. km				
Univ. Maschinenbau - Entf. km				
Allg. Hochschulreife - Anteil %				
Tourismus				
Gästebetten				
Bettenbelegung %				
Gästebetten Hotels				
Bettenbelegung Hotels %				

Daten Minimum Mittelwert Maximum

Wirtschaftsstruktur Gemeinde

Verarb Gewerbe - Beschäftigte %				
Chemie - Beschäftigte %				
Metallerzeugnisse - Beschäft. %				
Elektronik/Optik - Beschäftigte %:				
Maschinenbau - Beschäftigte %				
Herstellung KFZ - Beschäft. %				
Handel - Beschäftigte %				
Einzelhandel - Beschäftigte %				
Einzelhandel Elektronik - Besch. %				
Einzelh. Supermarkt u.a - B.. %				
Logistik - Beschäftigte %				
Gastgewerbe - Beschäftigte %				
Finanzdienstleistung - Besch. %				

Wirtschaftsstruktur Landkreis

Prod. Gewerbe - Besch. Kreis %				
Verarb. Gew. - Besch. Kreis %				
Dienstleistung - Besch Kreis %				
Handel u.a. - Besch. Kreis %				

Standortprofil - Ranking

Angabe der normierten Variablenwerte als Prozentzahl vom Optimalwert
 Je länger ein Balken, desto positiver im Sinne der Analyse
 0 bedeutet: der ungünstigste Wert liegt vor

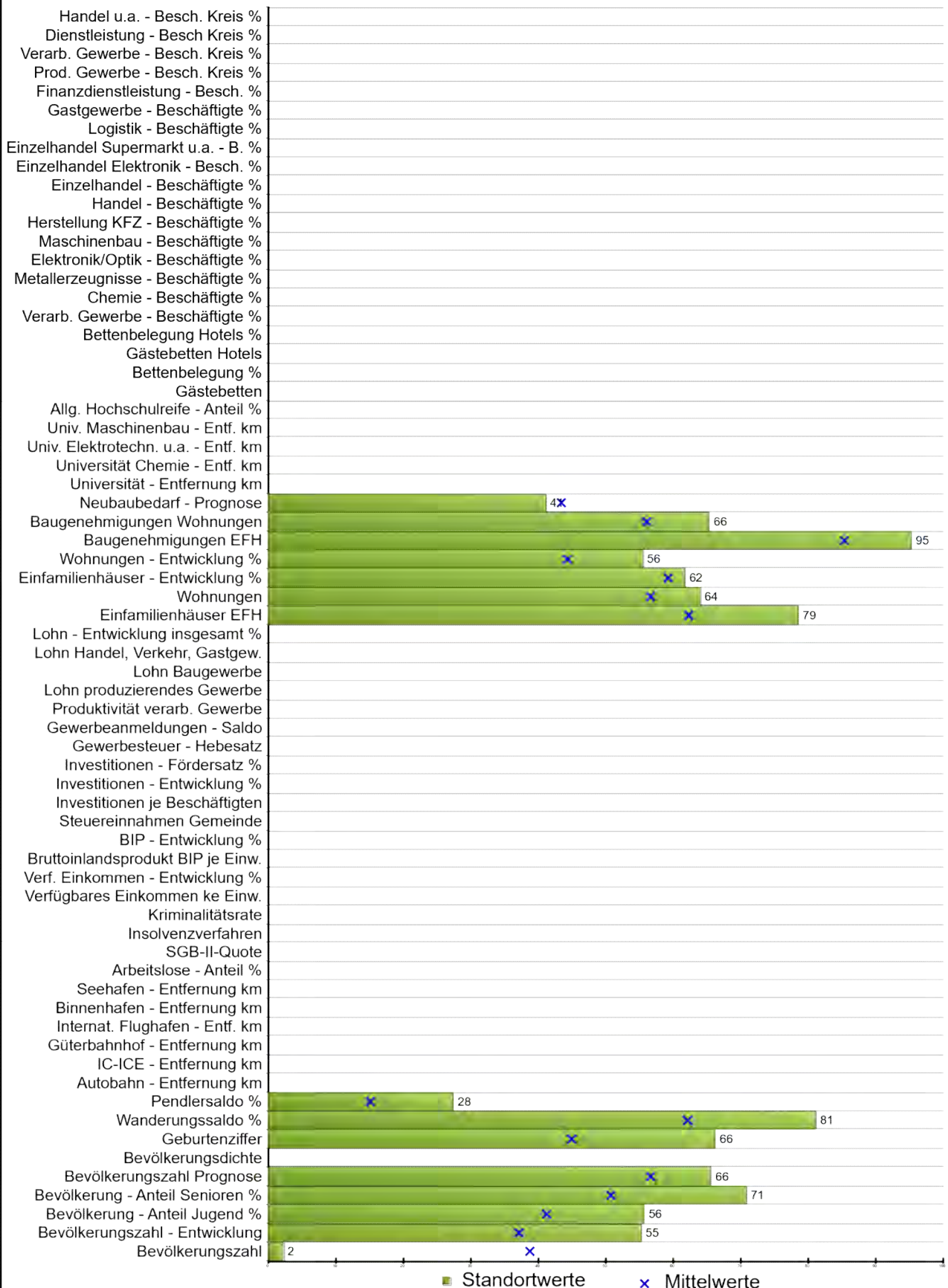

Stadt / Gemeinde **Dissen am Teutoburger Wald, Stadt**
 Bundesland **Niedersachsen**
 Rangziffer **8** von **899** analysierten Regionen

	Daten	Minimum	Mittelwert	Maximum
Demographie				
Bevölkerungszahl	10242	10006	13882	19975
Bevölkerungszahl - Entwicklung %	7,37	-12,26	0,94	23,15
Bevölkerung - Anteil Jugend %	20,71	12,95	18,69	26,84
Bevölkerung - Anteil Senioren %	18,25	11,16	23,18	35,62
Bevölkerungszahl - Prognose	1,50	-25,80	-2,24	15,70
Bevölkerungsdichte				
Geburtenziffer	10,94	4,50	8,87	14,19
Wanderungssaldo %	2,31	-5,32	0,53	4,07
Pendlersaldo %	17,77	-34,17	-5,44	154,18
Verkehr				
Autobahn - Entfernung km				
IC-ICE - Entf. km				
Güterbahnhof - Entfernung km				
Internat. Flughafen - Entf. km				
Binnenhafen - Entfernung km				
Seehafen - Entfernung km				
Sozioökonomie				
Arbeitslose - Anteil %				
SGB-II-Quote				
Insolvenzverfahren				
Kriminalitätsrate				
Verfügbares Einkommen je Einw.				
Verf. Einkommen Entwicklung %				
Bruttoinlandsprodukt BIP je Einw.				
BIP Entwicklung %				
Steuereinnahmen Gemeinde				

	Daten	Minimum	Mittelwert	Maximum
Unternehmertum				
Investitionen je Beschäftigten				
Investitionen - Entwicklung %				
Investitionen - Fördersatz %				
Gewerbesteuer - Hebesatz				
Gewerbeanmeldungen - Saldo				
Produktivität verarb. Gewerbe				
Lohn produzierendes Gewerbe				
Lohn Baugewerbe				
Lohn Handel, Verkehr, Gastgew.				
Lohn - Entwicklung insgesamt %				
Wohnen				
Einfamilienhäuser EFH	133,96	54,86	194,50	426,39
Wohnungen	453,23	248,07	495,60	820,38
Einfamilienhäuser - Entwicklung %	1,01	-13,27	1,97	24,22
Wohnungen - Entwicklung %	-1,00	-13,58	2,18	14,78
Baugenehmigungen EFH	0,49	0,05	1,45	9,68
Baugenehmigungen Wohnungen %	1,95	-6,91	4,35	18,80
Neubaubedarf - Prognose	30	3	29	49
Bildung				
Universität - Entfernung km				
Universität Chemie - Entf. km				
Univ. Elektrotechn. u.a. - Entf. km				
Univ. Maschinenbau - Entf. km				
Allg. Hochschulreife - Anteil %				
Tourismus				
Gästebetten				
Bettenbelegung %				
Gästebetten Hotels				
Bettenbelegung Hotels %				

Daten Minimum Mittelwert Maximum

Wirtschaftsstruktur Gemeinde

Verarb Gewerbe - Beschäftigte %				
Chemie - Beschäftigte %				
Metallerzeugnisse - Beschäft. %				
Elektronik/Optik - Beschäftigte %:				
Maschinenbau - Beschäftigte %				
Herstellung KFZ - Beschäft. %				
Handel - Beschäftigte %				
Einzelhandel - Beschäftigte %				
Einzelhandel Elektronik - Besch. %				
Einzelh. Supermarkt u.a - B.. %				
Logistik - Beschäftigte %				
Gastgewerbe - Beschäftigte %				
Finanzdienstleistung - Besch. %				

Wirtschaftsstruktur Landkreis

Prod. Gewerbe - Besch. Kreis %				
Verarb. Gew. - Besch. Kreis %				
Dienstleistung - Besch Kreis %				
Handel u.a. - Besch. Kreis %				

Standortprofil - Ranking

Angabe der normierten Variablenwerte als Prozentzahl vom Optimalwert
 Je länger ein Balken, desto positiver im Sinne der Analyse
 0 bedeutet: der ungünstigste Wert liegt vor

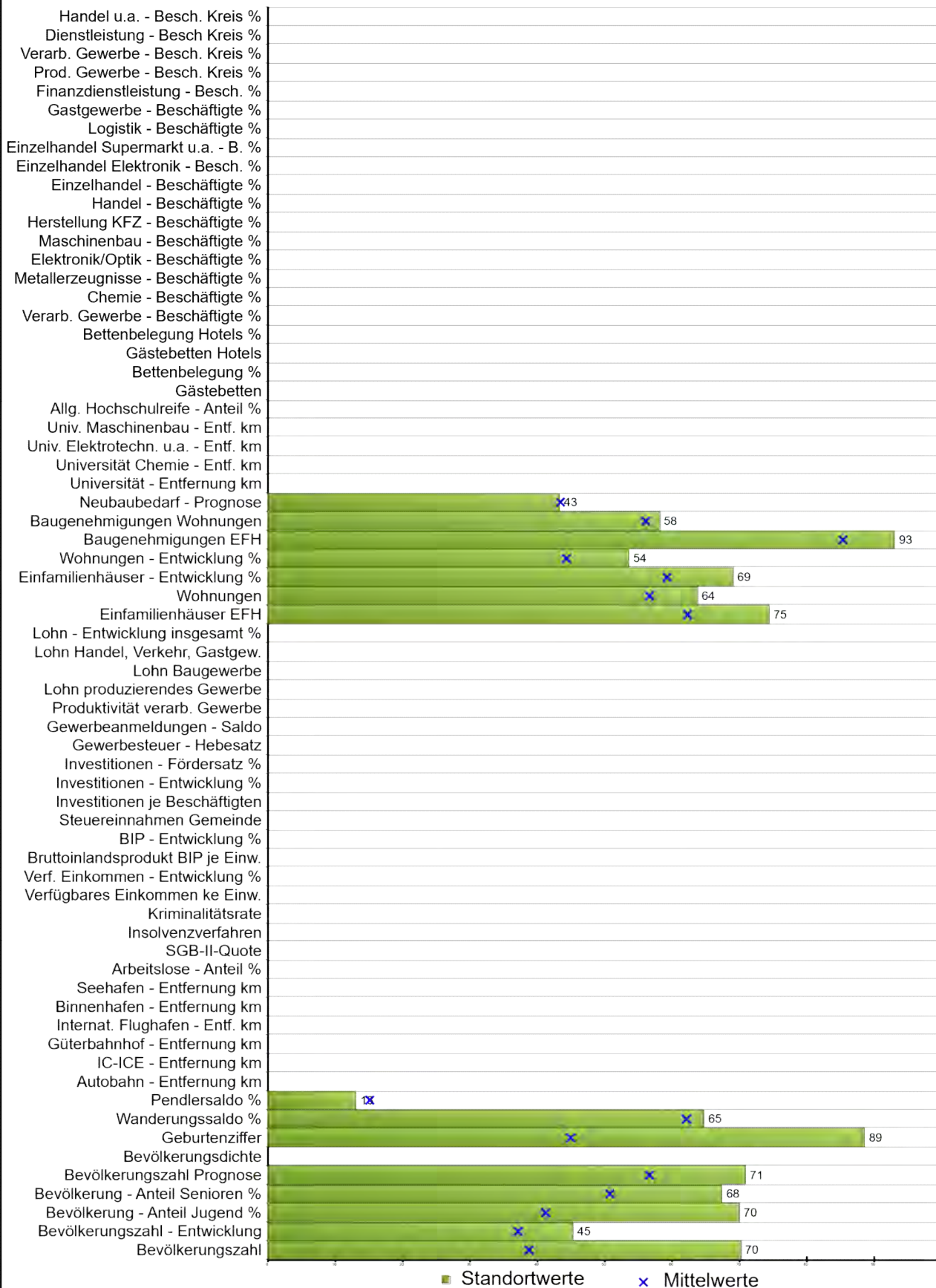

Stadt / Gemeinde Trossingen, Stadt
 Bundesland Baden-Württemberg
 Rangziffer 9 von 899 analysierten Regionen

	Daten	Minimum	Mittelwert	Maximum
Demographie				
Bevölkerungszahl	17023	10006	13882	19975
Bevölkerungszahl - Entwicklung %	3,84	-12,26	0,94	23,15
Bevölkerung - Anteil Jugend %	22,69	12,95	18,69	26,84
Bevölkerung - Anteil Senioren %	19,09	11,16	23,18	35,62
Bevölkerungszahl - Prognose	3,70	-25,80	-2,24	15,70
Bevölkerungsdichte				
Geburtenziffer	13,10	4,50	8,87	14,19
Wanderungssaldo %	0,78	-5,32	0,53	4,07
Pendlersaldo %	-9,26	-34,17	-5,44	154,18
Verkehr				
Autobahn - Entfernung km				
IC-ICE - Entf. km				
Güterbahnhof - Entfernung km				
Internat. Flughafen - Entf. km				
Binnenhafen - Entfernung km				
Seehafen - Entfernung km				
Sozioökonomie				
Arbeitslose - Anteil %				
SGB-II-Quote				
Insolvenzverfahren				
Kriminalitätsrate				
Verfügbares Einkommen je Einw.				
Verf. Einkommen Entwicklung %				
Bruttoinlandsprodukt BIP je Einw.				
BIP Entwicklung %				
Steuereinnahmen Gemeinde				

	Daten	Minimum	Mittelwert	Maximum
Unternehmertum				
Investitionen je Beschäftigten				
Investitionen - Entwicklung %				
Investitionen - Fördersatz %				
Gewerbesteuer - Hebesatz				
Gewerbeanmeldungen - Saldo				
Produktivität verarb. Gewerbe				
Lohn produzierendes Gewerbe				
Lohn Baugewerbe				
Lohn Handel, Verkehr, Gastgew.				
Lohn - Entwicklung insgesamt %				
Wohnen				
Einfamilienhäuser EFH	149,27	54,86	194,50	426,39
Wohnungen	454,62	248,07	495,60	820,38
Einfamilienhäuser - Entwicklung %	-1,72	-13,27	1,97	24,22
Wohnungen - Entwicklung %	-0,47	-13,58	2,18	14,78
Baugenehmigungen EFH	0,70	0,05	1,45	9,68
Baugenehmigungen Wohnungen %	3,82	-6,91	4,35	18,80
Neubaubedarf - Prognose	29	3	29	49
Bildung				
Universität - Entfernung km				
Universität Chemie - Entf. km				
Univ. Elektrotechn. u.a. - Entf. km				
Univ. Maschinenbau - Entf. km				
Allg. Hochschulreife - Anteil %				
Tourismus				
Gästebetten				
Bettenbelegung %				
Gästebetten Hotels				
Bettenbelegung Hotels %				

Daten Minimum Mittelwert Maximum

Wirtschaftsstruktur Gemeinde

Verarb Gewerbe - Beschäftigte %				
Chemie - Beschäftigte %				
Metallerzeugnisse - Beschäft. %				
Elektronik/Optik - Beschäftigte %:				
Maschinenbau - Beschäftigte %				
Herstellung KFZ - Beschäft. %				
Handel - Beschäftigte %				
Einzelhandel - Beschäftigte %				
Einzelhandel Elektronik - Besch. %				
Einzelh. Supermarkt u.a - B.. %				
Logistik - Beschäftigte %				
Gastgewerbe - Beschäftigte %				
Finanzdienstleistung - Besch. %				

Wirtschaftsstruktur Landkreis

Prod. Gewerbe - Besch. Kreis %				
Verarb. Gew. - Besch. Kreis %				
Dienstleistung - Besch Kreis %				
Handel u.a. - Besch. Kreis %				

Standortprofil - Ranking

Angabe der normierten Variablenwerte als Prozentzahl vom Optimalwert
 Je länger ein Balken, desto positiver im Sinne der Analyse
 0 bedeutet: der ungünstigste Wert liegt vor

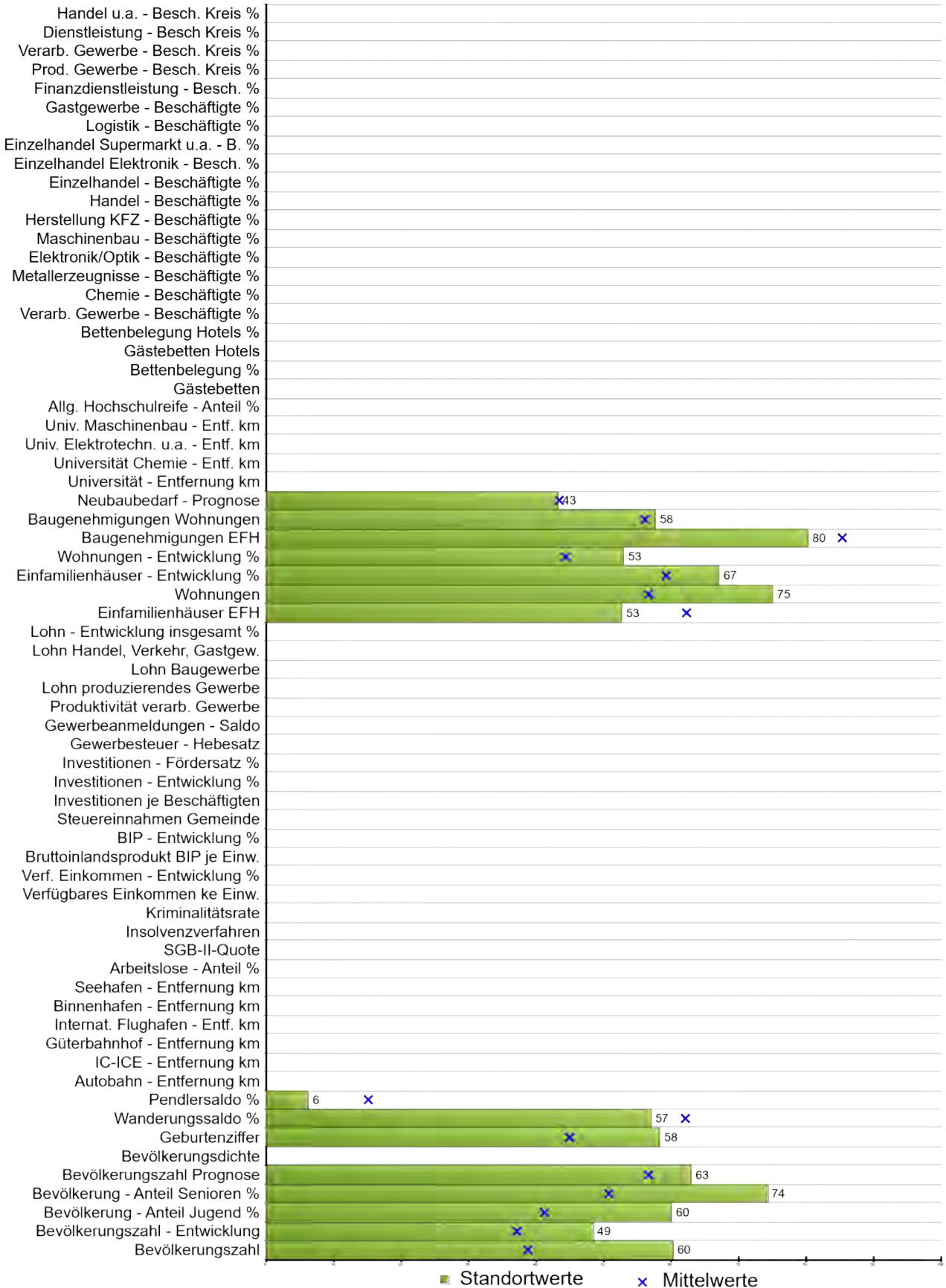

Stadt / Gemeinde **Großenkneten**
 Bundesland **Niedersachsen**
 Rangziffer **10** von **899** analysierten Regionen

	Daten	Minimum	Mittelwert	Maximum
Demographie				
Bevölkerungszahl	16031	10006	13882	19975
Bevölkerungszahl - Entwicklung %	4,94	-12,26	0,94	23,15
Bevölkerung - Anteil Jugend %	21,31	12,95	18,69	26,84
Bevölkerung - Anteil Senioren %	17,42	11,16	23,18	35,62
Bevölkerungszahl - Prognose	0,40	-25,80	-2,24	15,70
Bevölkerungsdichte				
Geburtenziffer	10,17	4,50	8,87	14,19
Wanderungssaldo %	0,05	-5,32	0,53	4,07
Pendlersaldo %	-22,08	-34,17	-5,44	154,18
Verkehr				
Autobahn - Entfernung km				
IC-ICE - Entf. km				
Güterbahnhof - Entfernung km				
Internat. Flughafen - Entf. km				
Binnenhafen - Entfernung km				
Seehafen - Entfernung km				
Sozioökonomie				
Arbeitslose - Anteil %				
SGB-II-Quote				
Insolvenzverfahren				
Kriminalitätsrate				
Verfügbares Einkommen je Einw.				
Verf. Einkommen Entwicklung %				
Bruttoinlandsprodukt BIP je Einw.				
BIP Entwicklung %				
Steuereinnahmen Gemeinde				

	Daten	Minimum	Mittelwert	Maximum
Unternehmertum				
Investitionen je Beschäftigten				
Investitionen - Entwicklung %				
Investitionen - Fördersatz %				
Gewerbsteuer - Hebesatz				
Gewerbeanmeldungen - Saldo				
Produktivität verarb. Gewerbe				
Lohn produzierendes Gewerbe				
Lohn Baugewerbe				
Lohn Handel, Verkehr, Gastgew.				
Lohn - Entwicklung insgesamt %				
Wohnen				
Einfamilienhäuser EFH	230,12	54,86	194,50	426,39
Wohnungen	389,87	248,07	495,60	820,38
Einfamilienhäuser - Entwicklung %	-1,01	-13,27	1,97	24,22
Wohnungen - Entwicklung %	-0,29	-13,58	2,18	14,78
Baugenehmigungen EFH	1,93	0,05	1,45	9,68
Baugenehmigungen Wohnungen %	3,93	-6,91	4,35	18,80
Neubaubedarf - Prognose	29	3	29	49
Bildung				
Universität - Entfernung km				
Universität Chemie - Entf. km				
Univ. Elektrotechn. u.a. - Entf. km				
Univ. Maschinenbau - Entf. km				
Allg. Hochschulreife - Anteil %				
Tourismus				
Gästebetten				
Bettenbelegung %				
Gästebetten Hotels				
Bettenbelegung Hotels %				

Daten Minimum Mittelwert Maximum

Wirtschaftsstruktur Gemeinde

Verarb Gewerbe - Beschäftigte %				
Chemie - Beschäftigte %				
Metallerzeugnisse - Beschäft. %				
Elektronik/Optik - Beschäftigte %:				
Maschinenbau - Beschäftigte %				
Herstellung KFZ - Beschäft. %				
Handel - Beschäftigte %				
Einzelhandel - Beschäftigte %				
Einzelhandel Elektronik - Besch. %				
Einzelh. Supermarkt u.a - B.. %				
Logistik - Beschäftigte %				
Gastgewerbe - Beschäftigte %				
Finanzdienstleistung - Besch. %				

Wirtschaftsstruktur Landkreis

Prod. Gewerbe - Besch. Kreis %				
Verarb. Gew. - Besch. Kreis %				
Dienstleistung - Besch Kreis %				
Handel u.a. - Besch. Kreis %				

Standortprofil - Ranking

Angabe der normierten Variablenwerte als Prozentzahl vom Optimalwert
 Je länger ein Balken, desto positiver im Sinne der Analyse
 0 bedeutet: der ungünstigste Wert liegt vor

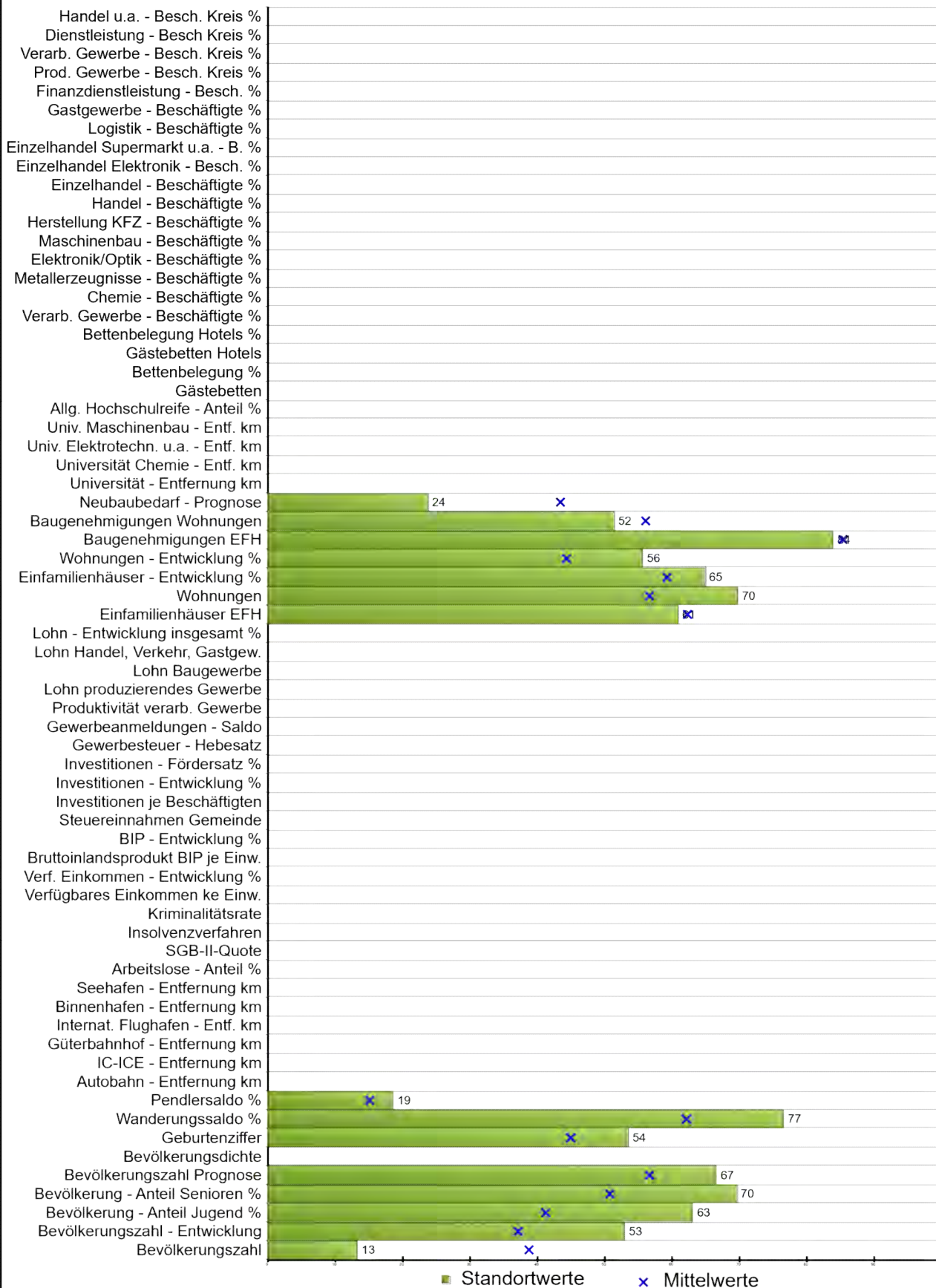

Stadt / Gemeinde Oberderdingen
 Bundesland Baden-Württemberg
 Rangziffer 11 von 899 analysierten Regionen

	Daten	Minimum	Mittelwert	Maximum
Demographie				
Bevölkerungszahl	11344	10006	13882	19975
Bevölkerungszahl - Entwicklung %	6,55	-12,26	0,94	23,15
Bevölkerung - Anteil Jugend %	21,73	12,95	18,69	26,84
Bevölkerung - Anteil Senioren %	18,56	11,16	23,18	35,62
Bevölkerungszahl - Prognose	1,90	-25,80	-2,24	15,70
Bevölkerungsdichte				
Geburtenziffer	9,70	4,50	8,87	14,19
Wanderungssaldo %	1,89	-5,32	0,53	4,07
Pendlersaldo %	1,12	-34,17	-5,44	154,18
Verkehr				
Autobahn - Entfernung km				
IC-ICE - Entf. km				
Güterbahnhof - Entfernung km				
Internat. Flughafen - Entf. km				
Binnenhafen - Entfernung km				
Seehafen - Entfernung km				
Sozioökonomie				
Arbeitslose - Anteil %				
SGB-II-Quote				
Insolvenzverfahren				
Kriminalitätsrate				
Verfügbares Einkommen je Einw.				
Verf. Einkommen Entwicklung %				
Bruttoinlandsprodukt BIP je Einw.				
BIP Entwicklung %				
Steuereinnahmen Gemeinde				

	Daten	Minimum	Mittelwert	Maximum
Unternehmertum				
Investitionen je Beschäftigten				
Investitionen - Entwicklung %				
Investitionen - Fördersatz %				
Gewerbsteuer - Hebesatz				
Gewerbeanmeldungen - Saldo				
Produktivität verarb. Gewerbe				
Lohn produzierendes Gewerbe				
Lohn Baugewerbe				
Lohn Handel, Verkehr, Gastgew.				
Lohn - Entwicklung insgesamt %				
Wohnen				
Einfamilienhäuser EFH	199,67	54,86	194,50	426,39
Wohnungen	420,22	248,07	495,60	820,38
Einfamilienhäuser - Entwicklung %	-0,15	-13,27	1,97	24,22
Wohnungen - Entwicklung %	-1,04	-13,58	2,18	14,78
Baugenehmigungen EFH	1,59	0,05	1,45	9,68
Baugenehmigungen Wohnungen %	5,55	-6,91	4,35	18,80
Neubaubedarf - Prognose	38	3	29	49
Bildung				
Universität - Entfernung km				
Universität Chemie - Entf. km				
Univ. Elektrotechn. u.a. - Entf. km				
Univ. Maschinenbau - Entf. km				
Allg. Hochschulreife - Anteil %				
Tourismus				
Gästebetten				
Bettenbelegung %				
Gästebetten Hotels				
Bettenbelegung Hotels %				

Daten Minimum Mittelwert Maximum

Wirtschaftsstruktur Gemeinde

Verarb Gewerbe - Beschäftigte %				
Chemie - Beschäftigte %				
Metallerzeugnisse - Beschäft. %				
Elektronik/Optik - Beschäftigte %:				
Maschinenbau - Beschäftigte %				
Herstellung KFZ - Beschäft. %				
Handel - Beschäftigte %				
Einzelhandel - Beschäftigte %				
Einzelhandel Elektronik - Besch. %				
Einzelh. Supermarkt u.a - B.. %				
Logistik - Beschäftigte %				
Gastgewerbe - Beschäftigte %				
Finanzdienstleistung - Besch. %				

Wirtschaftsstruktur Landkreis

Prod. Gewerbe - Besch. Kreis %				
Verarb. Gew. - Besch. Kreis %				
Dienstleistung - Besch Kreis %				
Handel u.a. - Besch. Kreis %				

Standortprofil - Ranking

Angabe der normierten Variablenwerte als Prozentzahl vom Optimalwert
 Je länger ein Balken, desto positiver im Sinne der Analyse
 0 bedeutet: der ungünstigste Wert liegt vor

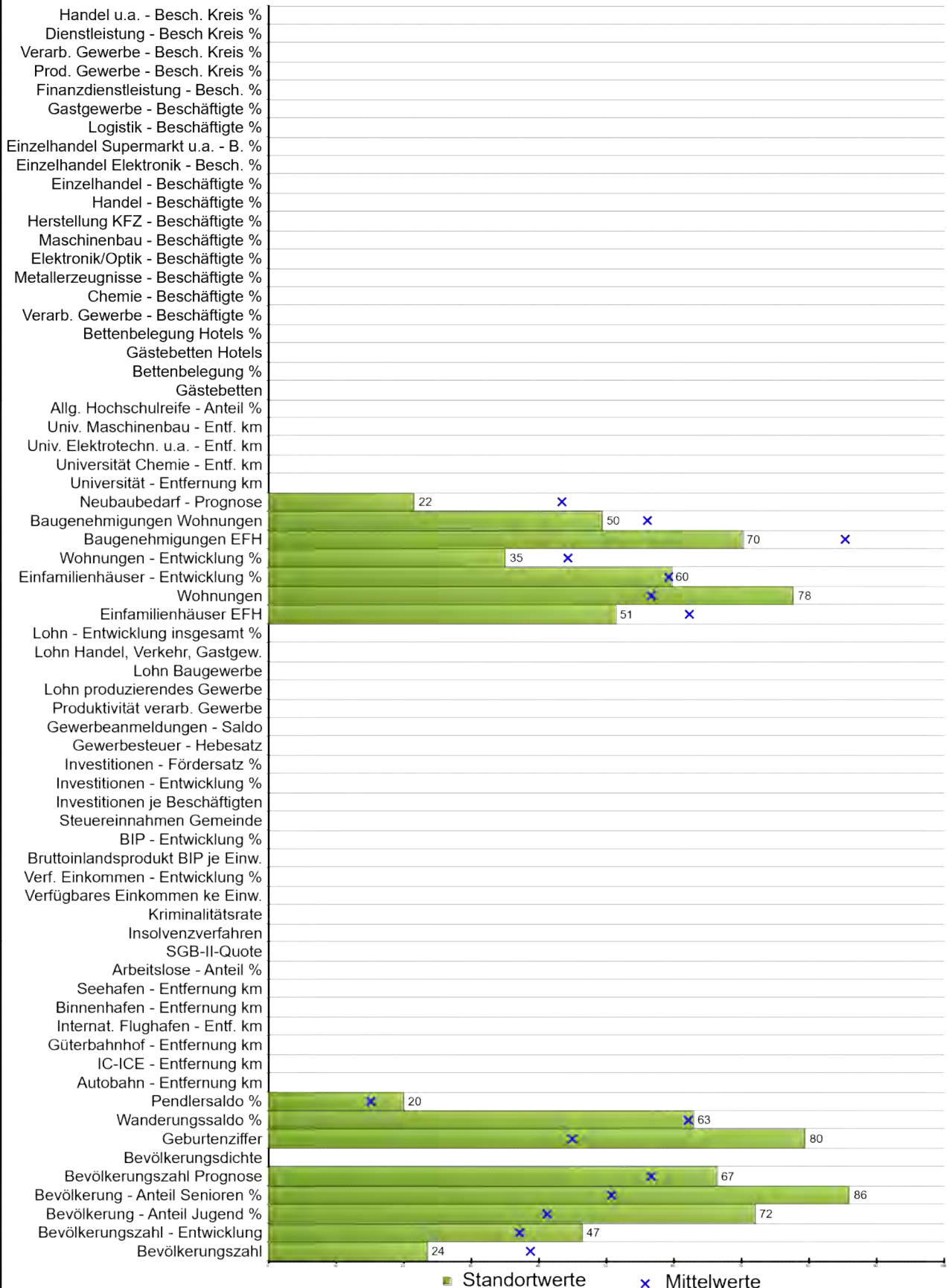

Stadt / Gemeinde **Emstek**
 Bundesland **Niedersachsen**
 Rangziffer **12** von **899** analysierten Regionen

	Daten	Minimum	Mittelwert	Maximum
Demographie				
Bevölkerungszahl	12362	10006	13882	19975
Bevölkerungszahl - Entwicklung %	4,24	-12,26	0,94	23,15
Bevölkerung - Anteil Jugend %	22,97	12,95	18,69	26,84
Bevölkerung - Anteil Senioren %	14,54	11,16	23,18	35,62
Bevölkerungszahl - Prognose	1,80	-25,80	-2,24	15,70
Bevölkerungsdichte				
Geburtenziffer	12,21	4,50	8,87	14,19
Wanderungssaldo %	0,60	-5,32	0,53	4,07
Pendlersaldo %	3,78	-34,17	-5,44	154,18
Verkehr				
Autobahn - Entfernung km				
IC-ICE - Entf. km				
Güterbahnhof - Entfernung km				
Internat. Flughafen - Entf. km				
Binnenhafen - Entfernung km				
Seehafen - Entfernung km				
Sozioökonomie				
Arbeitslose - Anteil %				
SGB-II-Quote				
Insolvenzverfahren				
Kriminalitätsrate				
Verfügbares Einkommen je Einw.				
Verf. Einkommen Entwicklung %				
Bruttoinlandsprodukt BIP je Einw.				
BIP Entwicklung %				
Steuereinnahmen Gemeinde				

	Daten	Minimum	Mittelwert	Maximum
Unternehmertum				
Investitionen je Beschäftigten				
Investitionen - Entwicklung %				
Investitionen - Fördersatz %				
Gewerbsteuer - Hebesatz				
Gewerbeanmeldungen - Saldo				
Produktivität verarb. Gewerbe				
Lohn produzierendes Gewerbe				
Lohn Baugewerbe				
Lohn Handel, Verkehr, Gastgew.				
Lohn - Entwicklung insgesamt %				
Wohnen				
Einfamilienhäuser EFH	235,08	54,86	194,50	426,39
Wohnungen	374,70	248,07	495,60	820,38
Einfamilienhäuser - Entwicklung %	1,82	-13,27	1,97	24,22
Wohnungen - Entwicklung %	4,80	-13,58	2,18	14,78
Baugenehmigungen EFH	2,91	0,05	1,45	9,68
Baugenehmigungen Wohnungen %	6,07	-6,91	4,35	18,80
Neubaubedarf - Prognose	39	3	29	49
Bildung				
Universität - Entfernung km				
Universität Chemie - Entf. km				
Univ. Elektrotechn. u.a. - Entf. km				
Univ. Maschinenbau - Entf. km				
Allg. Hochschulreife - Anteil %				
Tourismus				
Gästebetten				
Bettenbelegung %				
Gästebetten Hotels				
Bettenbelegung Hotels %				

Daten Minimum Mittelwert Maximum

Wirtschaftsstruktur Gemeinde

Verarb Gewerbe - Beschäftigte %				
Chemie - Beschäftigte %				
Metallerzeugnisse - Beschäft. %				
Elektronik/Optik - Beschäftigte %:				
Maschinenbau - Beschäftigte %				
Herstellung KFZ - Beschäft. %				
Handel - Beschäftigte %				
Einzelhandel - Beschäftigte %				
Einzelhandel Elektronik - Besch. %				
Einzelh. Supermarkt u.a - B.. %				
Logistik - Beschäftigte %				
Gastgewerbe - Beschäftigte %				
Finanzdienstleistung - Besch. %				

Wirtschaftsstruktur Landkreis

Prod. Gewerbe - Besch. Kreis %				
Verarb. Gew. - Besch. Kreis %				
Dienstleistung - Besch Kreis %				
Handel u.a. - Besch. Kreis %				

Standortprofil - Ranking

Angabe der normierten Variablenwerte als Prozentzahl vom Optimalwert
 Je länger ein Balken, desto positiver im Sinne der Analyse
 0 bedeutet: der ungünstigste Wert liegt vor

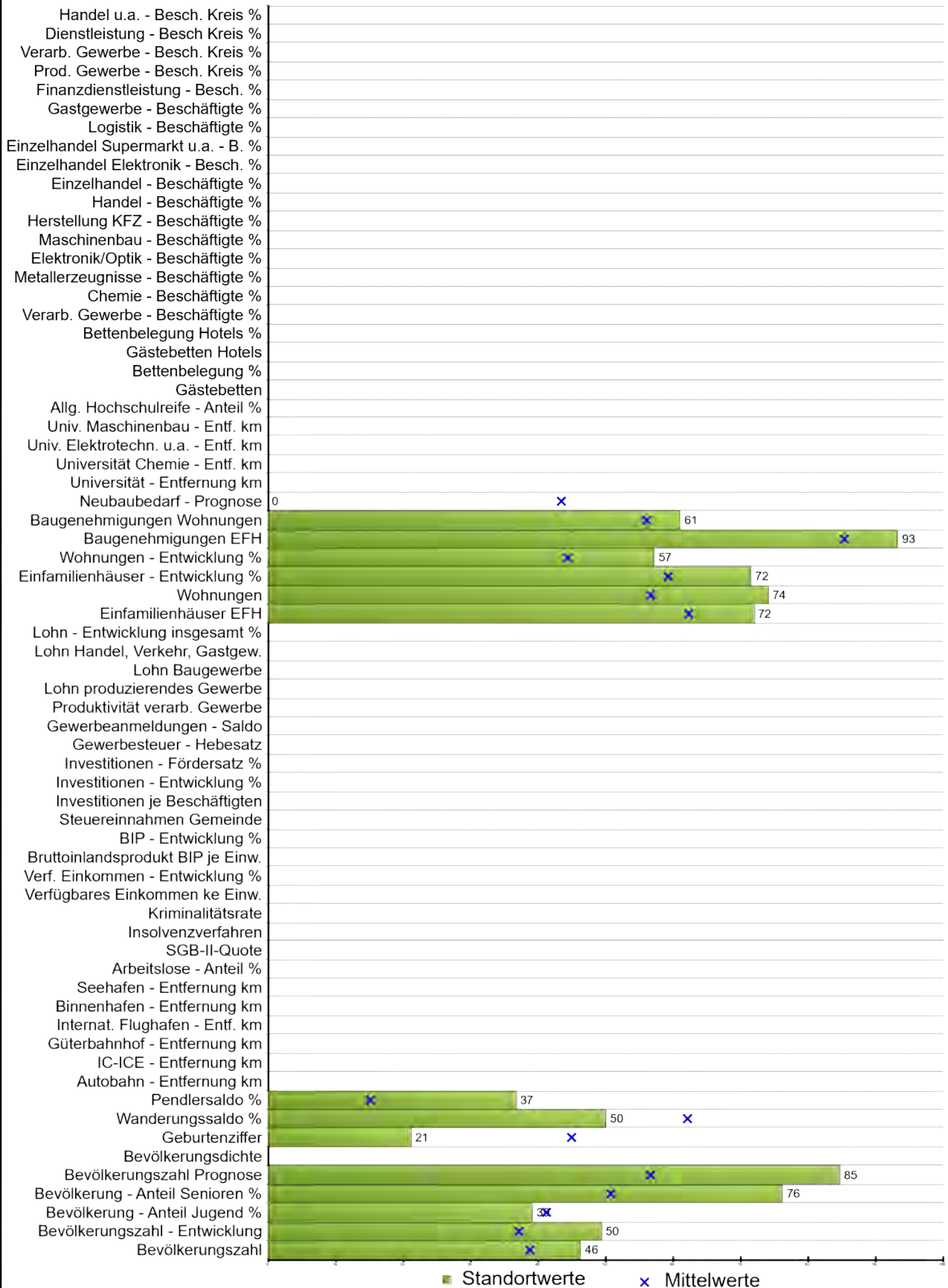

Stadt / Gemeinde Neubiberg
 Bundesland Bayern
 Rangziffer 13 von 899 analysierten Regionen

	Daten	Minimum	Mittelwert	Maximum
Demographie				
Bevölkerungszahl	14636	10006	13882	19975
Bevölkerungszahl - Entwicklung %	5,27	-12,26	0,94	23,15
Bevölkerung - Anteil Jugend %	18,40	12,95	18,69	26,84
Bevölkerung - Anteil Senioren %	16,94	11,16	23,18	35,62
Bevölkerungszahl - Prognose	9,40	-25,80	-2,24	15,70
Bevölkerungsdichte				
Geburtenziffer	6,56	4,50	8,87	14,19
Wanderungssaldo %	-0,61	-5,32	0,53	4,07
Pendlersaldo %	35,20	-34,17	-5,44	154,18
Verkehr				
Autobahn - Entfernung km				
IC-ICE - Entf. km				
Güterbahnhof - Entfernung km				
Internat. Flughafen - Entf. km				
Binnenhafen - Entfernung km				
Seehafen - Entfernung km				
Sozioökonomie				
Arbeitslose - Anteil %				
SGB-II-Quote				
Insolvenzverfahren				
Kriminalitätsrate				
Verfügbares Einkommen je Einw.				
Verf. Einkommen Entwicklung %				
Bruttoinlandsprodukt BIP je Einw.				
BIP Entwicklung %				
Steuereinnahmen Gemeinde				

	Daten	Minimum	Mittelwert	Maximum
Unternehmertum				
Investitionen je Beschäftigten				
Investitionen - Entwicklung %				
Investitionen - Fördersatz %				
Gewerbsteuer - Hebesatz				
Gewerbeanmeldungen - Saldo				
Produktivität verarb. Gewerbe				
Lohn produzierendes Gewerbe				
Lohn Baugewerbe				
Lohn Handel, Verkehr, Gastgew.				
Lohn - Entwicklung insgesamt %				
Wohnen				
Einfamilienhäuser EFH	158,58	54,86	194,50	426,39
Wohnungen	395,39	248,07	495,60	820,38
Einfamilienhäuser - Entwicklung %	-2,66	-13,27	1,97	24,22
Wohnungen - Entwicklung %	-1,48	-13,58	2,18	14,78
Baugenehmigungen EFH	0,68	0,05	1,45	9,68
Baugenehmigungen Wohnungen %	3,07	-6,91	4,35	18,80
Neubaubedarf - Prognose	49	3	29	49
Bildung				
Universität - Entfernung km				
Universität Chemie - Entf. km				
Univ. Elektrotechn. u.a. - Entf. km				
Univ. Maschinenbau - Entf. km				
Allg. Hochschulreife - Anteil %				
Tourismus				
Gästebetten				
Bettenbelegung %				
Gästebetten Hotels				
Bettenbelegung Hotels %				

Daten Minimum Mittelwert Maximum

Wirtschaftsstruktur Gemeinde

Verarb Gewerbe - Beschäftigte %				
Chemie - Beschäftigte %				
Metallerzeugnisse - Beschäft. %				
Elektronik/Optik - Beschäftigte %:				
Maschinenbau - Beschäftigte %				
Herstellung KFZ - Beschäft. %				
Handel - Beschäftigte %				
Einzelhandel - Beschäftigte %				
Einzelhandel Elektronik - Besch. %				
Einzelh. Supermarkt u.a - B.. %				
Logistik - Beschäftigte %				
Gastgewerbe - Beschäftigte %				
Finanzdienstleistung - Besch. %				

Wirtschaftsstruktur Landkreis

Prod. Gewerbe - Besch. Kreis %				
Verarb. Gew. - Besch. Kreis %				
Dienstleistung - Besch Kreis %				
Handel u.a. - Besch. Kreis %				

Standortprofil - Ranking

Angabe der normierten Variablenwerte als Prozentzahl vom Optimalwert
 Je länger ein Balken, desto positiver im Sinne der Analyse
 0 bedeutet: der ungünstigste Wert liegt vor

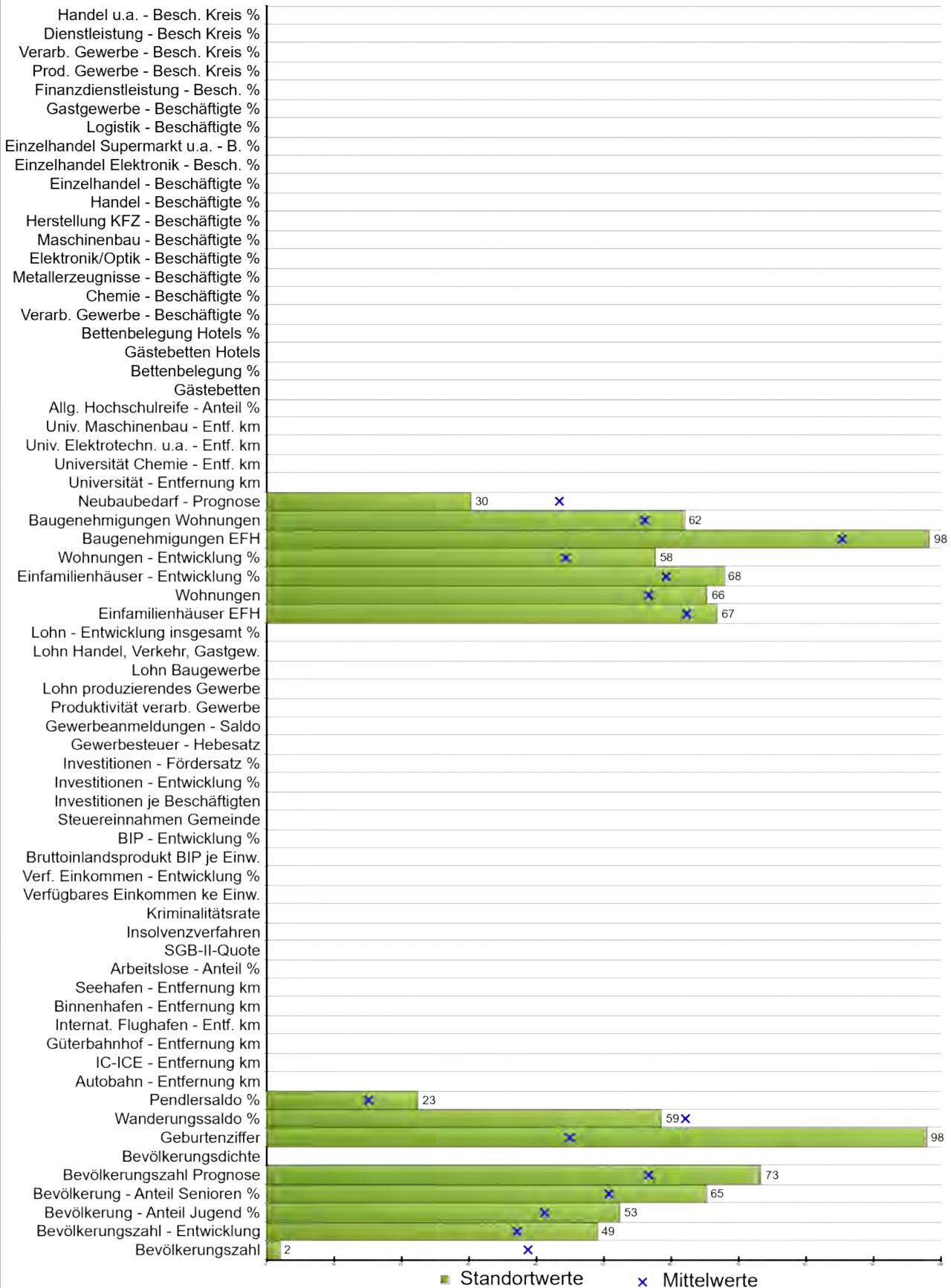

Stadt / Gemeinde Neuenstadt am Kocher, Stadt
 Bundesland Baden-Württemberg
 Rangziffer 14 von 899 analysierten Regionen

	Daten	Minimum	Mittelwert	Maximum
Demographie				
Bevölkerungszahl	10214	10006	13882	19975
Bevölkerungszahl - Entwicklung %	5,16	-12,26	0,94	23,15
Bevölkerung - Anteil Jugend %	20,25	12,95	18,69	26,84
Bevölkerung - Anteil Senioren %	19,64	11,16	23,18	35,62
Bevölkerungszahl - Prognose	4,70	-25,80	-2,24	15,70
Bevölkerungsdichte				
Geburtenziffer	14,00	4,50	8,87	14,19
Wanderungssaldo %	0,20	-5,32	0,53	4,07
Pendlersaldo %	8,45	-34,17	-5,44	154,18
Verkehr				
Autobahn - Entfernung km				
IC-ICE - Entf. km				
Güterbahnhof - Entfernung km				
Internat. Flughafen - Entf. km				
Binnenhafen - Entfernung km				
Seehafen - Entfernung km				
Sozioökonomie				
Arbeitslose - Anteil %				
SGB-II-Quote				
Insolvenzverfahren				
Kriminalitätsrate				
Verfügbares Einkommen je Einw.				
Verf. Einkommen Entwicklung %				
Bruttoinlandsprodukt BIP je Einw.				
BIP Entwicklung %				
Steuereinnahmen Gemeinde				

	Daten	Minimum	Mittelwert	Maximum
Unternehmertum				
Investitionen je Beschäftigten				
Investitionen - Entwicklung %				
Investitionen - Fördersatz %				
Gewerbsteuer - Hebesatz				
Gewerbeanmeldungen - Saldo				
Produktivität verarb. Gewerbe				
Lohn produzierendes Gewerbe				
Lohn Baugewerbe				
Lohn Handel, Verkehr, Gastgew.				
Lohn - Entwicklung insgesamt %				
Wohnen				
Einfamilienhäuser EFH	177,50	54,86	194,50	426,39
Wohnungen	445,47	248,07	495,60	820,38
Einfamilienhäuser - Entwicklung %	-1,26	-13,27	1,97	24,22
Wohnungen - Entwicklung %	-1,62	-13,58	2,18	14,78
Baugenehmigungen EFH	0,20	0,05	1,45	9,68
Baugenehmigungen Wohnungen %	2,84	-6,91	4,35	18,80
Neubaubedarf - Prognose	35	3	29	49
Bildung				
Universität - Entfernung km				
Universität Chemie - Entf. km				
Univ. Elektrotechn. u.a. - Entf. km				
Univ. Maschinenbau - Entf. km				
Allg. Hochschulreife - Anteil %				
Tourismus				
Gästebetten				
Bettenbelegung %				
Gästebetten Hotels				
Bettenbelegung Hotels %				

Daten Minimum Mittelwert Maximum

Wirtschaftsstruktur Gemeinde

Verarb Gewerbe - Beschäftigte %				
Chemie - Beschäftigte %				
Metallerzeugnisse - Beschäft. %				
Elektronik/Optik - Beschäftigte %:				
Maschinenbau - Beschäftigte %				
Herstellung KFZ - Beschäft. %				
Handel - Beschäftigte %				
Einzelhandel - Beschäftigte %				
Einzelhandel Elektronik - Besch. %				
Einzelh. Supermarkt u.a - B.. %				
Logistik - Beschäftigte %				
Gastgewerbe - Beschäftigte %				
Finanzdienstleistung - Besch. %				

Wirtschaftsstruktur Landkreis

Prod. Gewerbe - Besch. Kreis %				
Verarb. Gew. - Besch. Kreis %				
Dienstleistung - Besch Kreis %				
Handel u.a. - Besch. Kreis %				

Standortprofil - Ranking

Angabe der normierten Variablenwerte als Prozentzahl vom Optimalwert
 Je länger ein Balken, desto positiver im Sinne der Analyse
 0 bedeutet: der ungünstigste Wert liegt vor

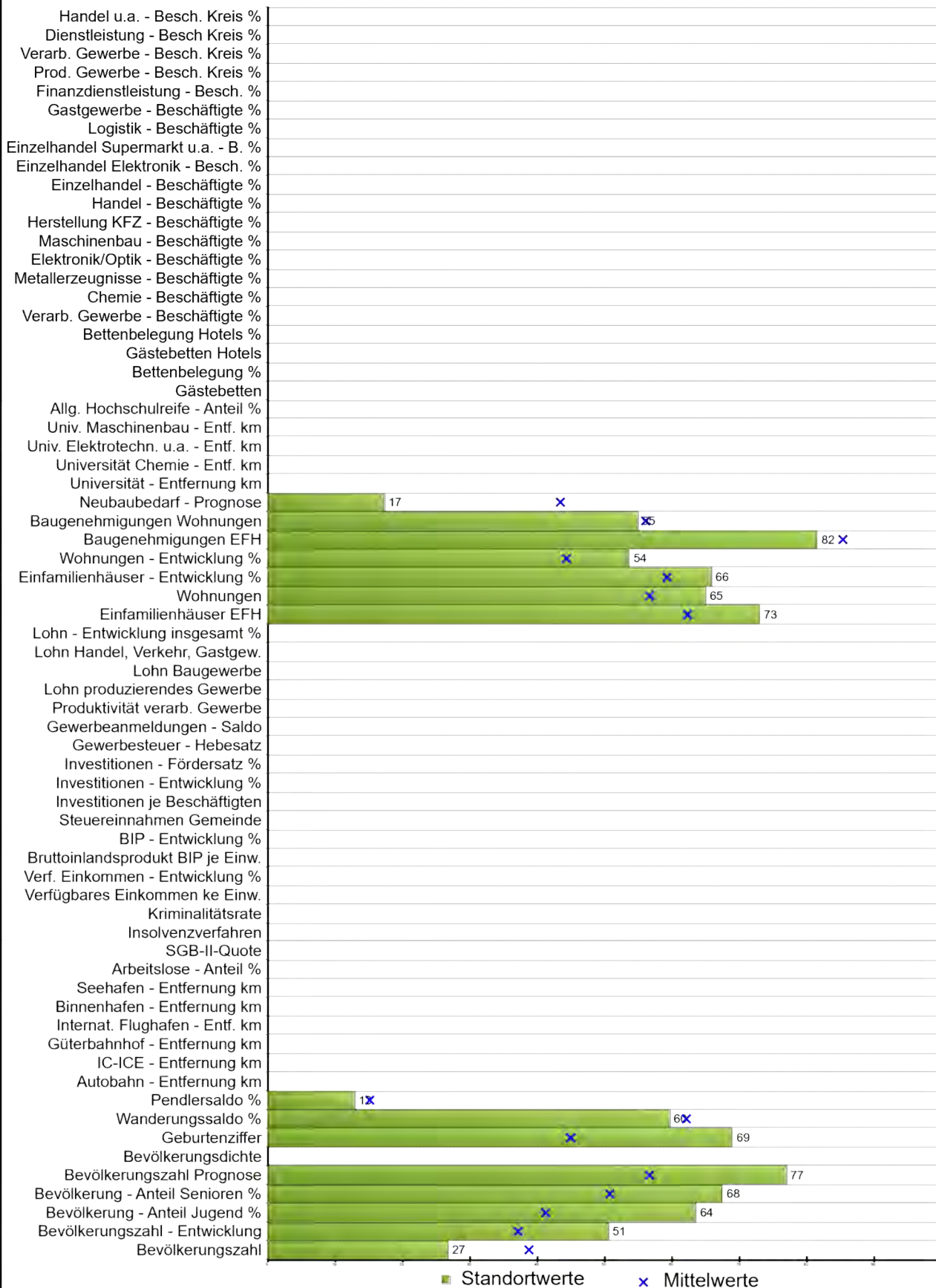

Stadt / Gemeinde **Gärtringen**
 Bundesland **Baden-Württemberg**
 Rangziffer **15** von **899** analysierten Regionen

	Daten	Minimum	Mittelwert	Maximum
Demographie				
Bevölkerungszahl	12684	10006	13882	19975
Bevölkerungszahl - Entwicklung %	5,69	-12,26	0,94	23,15
Bevölkerung - Anteil Jugend %	21,79	12,95	18,69	26,84
Bevölkerung - Anteil Senioren %	19,08	11,16	23,18	35,62
Bevölkerungszahl - Prognose	6,20	-25,80	-2,24	15,70
Bevölkerungsdichte				
Geburtenziffer	11,20	4,50	8,87	14,19
Wanderungssaldo %	0,29	-5,32	0,53	4,07
Pendlersaldo %	-9,74	-34,17	-5,44	154,18
Verkehr				
Autobahn - Entfernung km				
IC-ICE - Entf. km				
Güterbahnhof - Entfernung km				
Internat. Flughafen - Entf. km				
Binnenhafen - Entfernung km				
Seehafen - Entfernung km				
Sozioökonomie				
Arbeitslose - Anteil %				
SGB-II-Quote				
Insolvenzverfahren				
Kriminalitätsrate				
Verfügbares Einkommen je Einw.				
Verf. Einkommen Entwicklung %				
Bruttoinlandsprodukt BIP je Einw.				
BIP Entwicklung %				
Steuereinnahmen Gemeinde				

	Daten	Minimum	Mittelwert	Maximum
Unternehmertum				
Investitionen je Beschäftigten				
Investitionen - Entwicklung %				
Investitionen - Fördersatz %				
Gewerbsteuer - Hebesatz				
Gewerbeanmeldungen - Saldo				
Produktivität verarb. Gewerbe				
Lohn produzierendes Gewerbe				
Lohn Baugewerbe				
Lohn Handel, Verkehr, Gastgew.				
Lohn - Entwicklung insgesamt %				
Wohnen				
Einfamilienhäuser EFH	154,60	54,86	194,50	426,39
Wohnungen	447,81	248,07	495,60	820,38
Einfamilienhäuser - Entwicklung %	-0,51	-13,27	1,97	24,22
Wohnungen - Entwicklung %	-0,48	-13,58	2,18	14,78
Baugenehmigungen EFH	1,81	0,05	1,45	9,68
Baugenehmigungen Wohnungen %	4,65	-6,91	4,35	18,80
Neubaubedarf - Prognose	41	3	29	49
Bildung				
Universität - Entfernung km				
Universität Chemie - Entf. km				
Univ. Elektrotechn. u.a. - Entf. km				
Univ. Maschinenbau - Entf. km				
Allg. Hochschulreife - Anteil %				
Tourismus				
Gästebetten				
Bettenbelegung %				
Gästebetten Hotels				
Bettenbelegung Hotels %				

Daten Minimum Mittelwert Maximum

Wirtschaftsstruktur Gemeinde

Verarb Gewerbe - Beschäftigte %				
Chemie - Beschäftigte %				
Metallerzeugnisse - Beschäft. %				
Elektronik/Optik - Beschäftigte %:				
Maschinenbau - Beschäftigte %				
Herstellung KFZ - Beschäft. %				
Handel - Beschäftigte %				
Einzelhandel - Beschäftigte %				
Einzelhandel Elektronik - Besch. %				
Einzelh. Supermarkt u.a - B.. %				
Logistik - Beschäftigte %				
Gastgewerbe - Beschäftigte %				
Finanzdienstleistung - Besch. %				

Wirtschaftsstruktur Landkreis

Prod. Gewerbe - Besch. Kreis %				
Verarb. Gew. - Besch. Kreis %				
Dienstleistung - Besch Kreis %				
Handel u.a. - Besch. Kreis %				

Standortprofil - Ranking

Angabe der normierten Variablenwerte als Prozentzahl vom Optimalwert
 Je länger ein Balken, desto positiver im Sinne der Analyse
 0 bedeutet: der ungünstigste Wert liegt vor

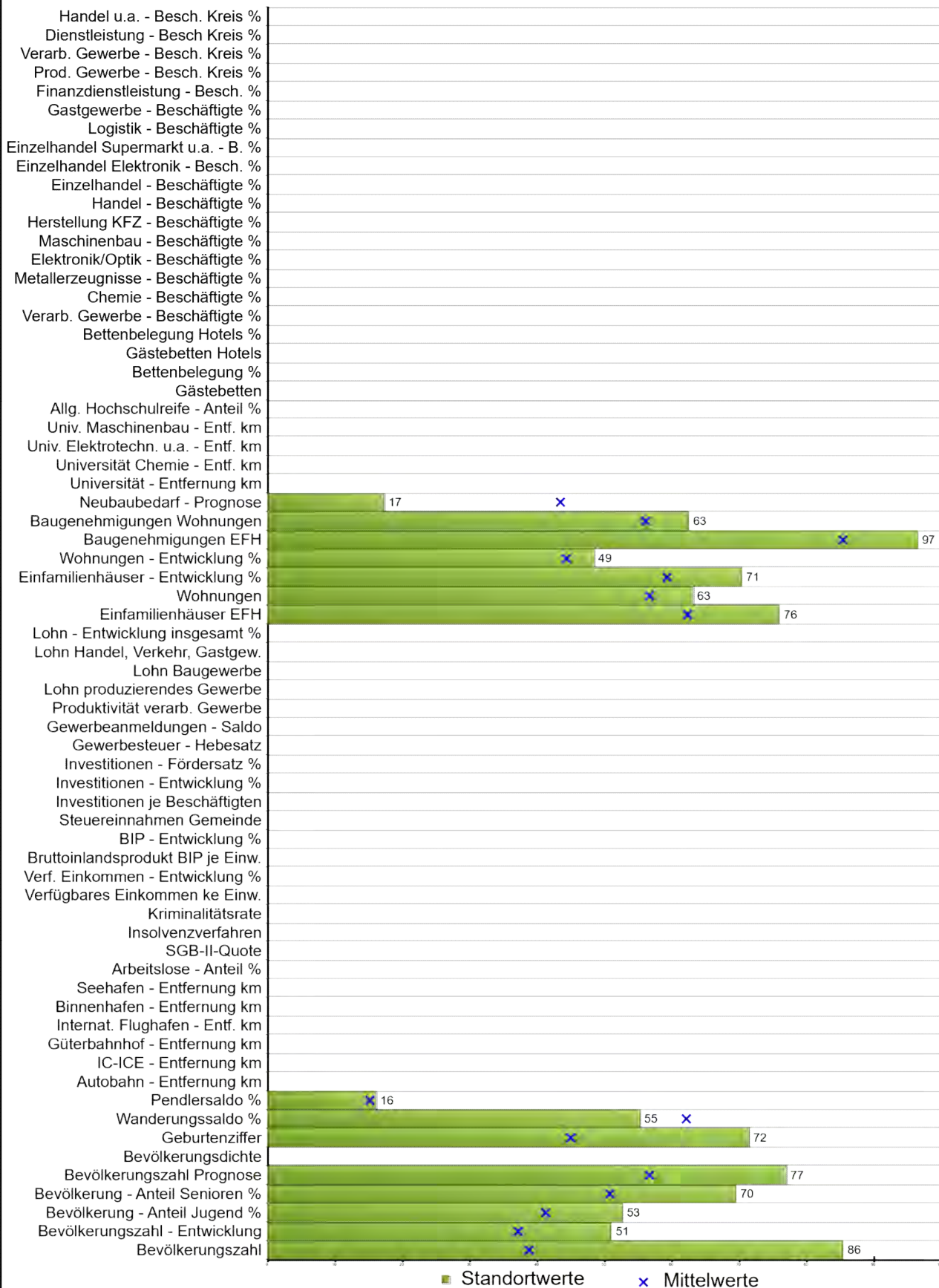

Stadt / Gemeinde Renningen, Stadt
 Bundesland Baden-Württemberg
 Rangziffer 16 von 899 analysierten Regionen

	Daten	Minimum	Mittelwert	Maximum
Demographie				
Bevölkerungszahl	18535	10006	13882	19975
Bevölkerungszahl - Entwicklung %	5,85	-12,26	0,94	23,15
Bevölkerung - Anteil Jugend %	20,28	12,95	18,69	26,84
Bevölkerung - Anteil Senioren %	18,58	11,16	23,18	35,62
Bevölkerungszahl - Prognose	6,20	-25,80	-2,24	15,70
Bevölkerungsdichte				
Geburtenziffer	11,44	4,50	8,87	14,19
Wanderungssaldo %	-0,12	-5,32	0,53	4,07
Pendlersaldo %	-3,70	-34,17	-5,44	154,18
Verkehr				
Autobahn - Entfernung km				
IC-ICE - Entf. km				
Güterbahnhof - Entfernung km				
Internat. Flughafen - Entf. km				
Binnenhafen - Entfernung km				
Seehafen - Entfernung km				
Sozioökonomie				
Arbeitslose - Anteil %				
SGB-II-Quote				
Insolvenzverfahren				
Kriminalitätsrate				
Verfügbares Einkommen je Einw.				
Verf. Einkommen Entwicklung %				
Bruttoinlandsprodukt BIP je Einw.				
BIP Entwicklung %				
Steuereinnahmen Gemeinde				

	Daten	Minimum	Mittelwert	Maximum
Unternehmertum				
Investitionen je Beschäftigten				
Investitionen - Entwicklung %				
Investitionen - Fördersatz %				
Gewerbsteuer - Hebesatz				
Gewerbeanmeldungen - Saldo				
Produktivität verarb. Gewerbe				
Lohn produzierendes Gewerbe				
Lohn Baugewerbe				
Lohn Handel, Verkehr, Gastgew.				
Lohn - Entwicklung insgesamt %				
Wohnen				
Einfamilienhäuser EFH	143,62	54,86	194,50	426,39
Wohnungen	458,48	248,07	495,60	820,38
Einfamilienhäuser - Entwicklung %	-2,22	-13,27	1,97	24,22
Wohnungen - Entwicklung %	1,01	-13,58	2,18	14,78
Baugenehmigungen EFH	0,38	0,05	1,45	9,68
Baugenehmigungen Wohnungen %	2,70	-6,91	4,35	18,80
Neubaubedarf - Prognose	41	3	29	49
Bildung				
Universität - Entfernung km				
Universität Chemie - Entf. km				
Univ. Elektrotechn. u.a. - Entf. km				
Univ. Maschinenbau - Entf. km				
Allg. Hochschulreife - Anteil %				
Tourismus				
Gästebetten				
Bettenbelegung %				
Gästebetten Hotels				
Bettenbelegung Hotels %				

Daten Minimum Mittelwert Maximum

Wirtschaftsstruktur Gemeinde

Verarb Gewerbe - Beschäftigte %				
Chemie - Beschäftigte %				
Metallerzeugnisse - Beschäft. %				
Elektronik/Optik - Beschäftigte %:				
Maschinenbau - Beschäftigte %				
Herstellung KFZ - Beschäft. %				
Handel - Beschäftigte %				
Einzelhandel - Beschäftigte %				
Einzelhandel Elektronik - Besch. %				
Einzelh. Supermarkt u.a - B.. %				
Logistik - Beschäftigte %				
Gastgewerbe - Beschäftigte %				
Finanzdienstleistung - Besch. %				

Wirtschaftsstruktur Landkreis

Prod. Gewerbe - Besch. Kreis %				
Verarb. Gew. - Besch. Kreis %				
Dienstleistung - Besch Kreis %				
Handel u.a. - Besch. Kreis %				

Standortprofil - Ranking

Angabe der normierten Variablenwerte als Prozentzahl vom Optimalwert
 Je länger ein Balken, desto positiver im Sinne der Analyse
 0 bedeutet: der ungünstigste Wert liegt vor

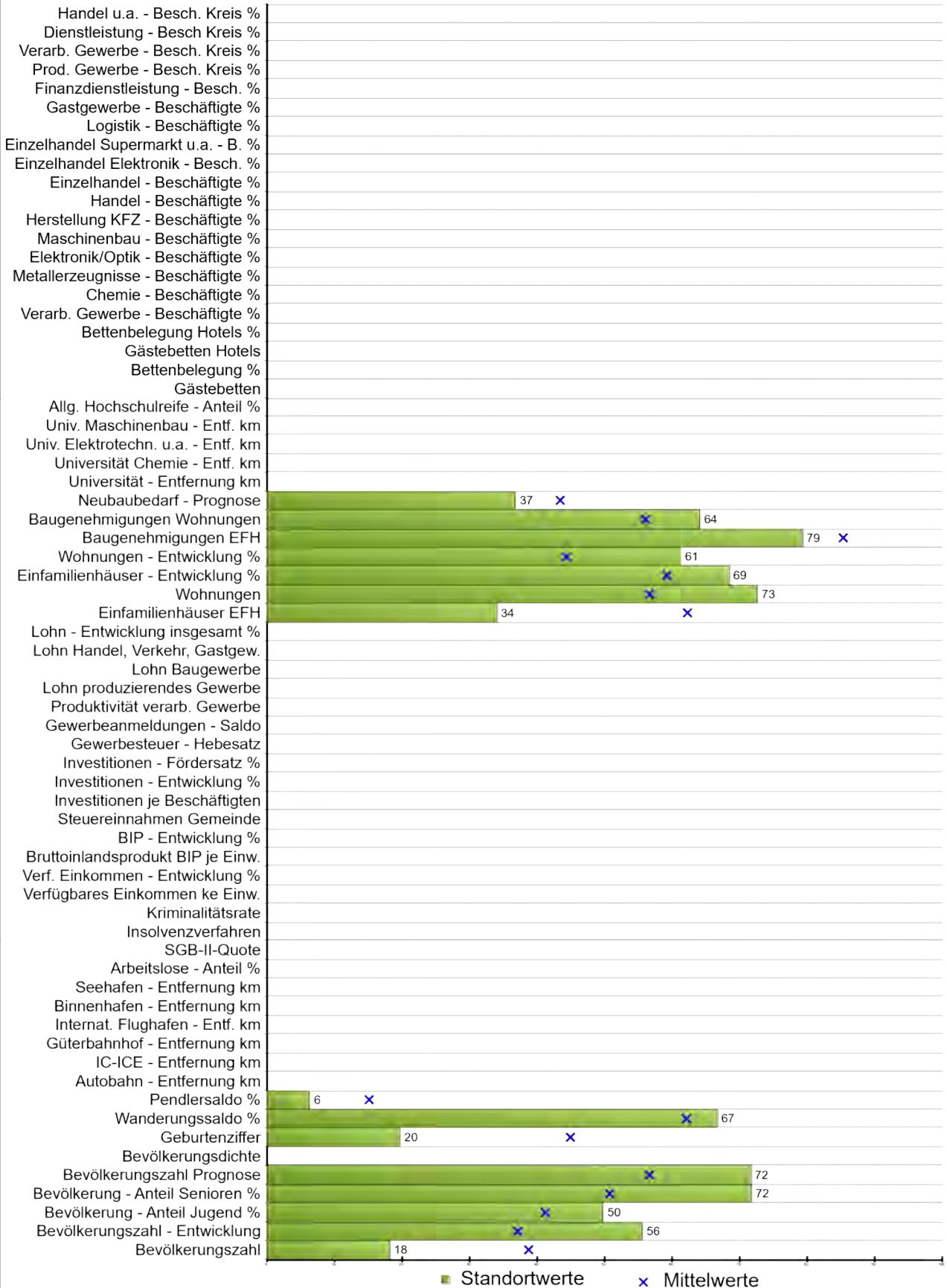

Stadt / Gemeinde Oberkrämer
 Bundesland Brandenburg
 Rangziffer 17 von 899 analysierten Regionen

	Daten	Minimum	Mittelwert	Maximum
Demographie				
Bevölkerungszahl	11833	10006	13882	19975
Bevölkerungszahl - Entwicklung %	7,48	-12,26	0,94	23,15
Bevölkerung - Anteil Jugend %	19,89	12,95	18,69	26,84
Bevölkerung - Anteil Senioren %	18,03	11,16	23,18	35,62
Bevölkerungszahl - Prognose	4,00	-25,80	-2,24	15,70
Bevölkerungsdichte				
Geburtenziffer	6,42	4,50	8,87	14,19
Wanderungssaldo %	0,95	-5,32	0,53	4,07
Pendlersaldo %	-21,99	-34,17	-5,44	154,18
Verkehr				
Autobahn - Entfernung km				
IC-ICE - Entf. km				
Güterbahnhof - Entfernung km				
Internat. Flughafen - Entf. km				
Binnenhafen - Entfernung km				
Seehafen - Entfernung km				
Sozioökonomie				
Arbeitslose - Anteil %				
SGB-II-Quote				
Insolvenzverfahren				
Kriminalitätsrate				
Verfügbares Einkommen je Einw.				
Verf. Einkommen Entwicklung %				
Bruttoinlandsprodukt BIP je Einw.				
BIP Entwicklung %				
Steuereinnahmen Gemeinde				

	Daten	Minimum	Mittelwert	Maximum
Unternehmertum				
Investitionen je Beschäftigten				
Investitionen - Entwicklung %				
Investitionen - Fördersatz %				
Gewerbesteuer - Hebesatz				
Gewerbeanmeldungen - Saldo				
Produktivität verarb. Gewerbe				
Lohn produzierendes Gewerbe				
Lohn Baugewerbe				
Lohn Handel, Verkehr, Gastgew.				
Lohn - Entwicklung insgesamt %				
Wohnen				
Einfamilienhäuser EFH	299,50	54,86	194,50	426,39
Wohnungen	403,70	248,07	495,60	820,38
Einfamilienhäuser - Entwicklung %	-1,49	-13,27	1,97	24,22
Wohnungen - Entwicklung %	-2,64	-13,58	2,18	14,78
Baugenehmigungen EFH	2,03	0,05	1,45	9,68
Baugenehmigungen Wohnungen %	2,28	-6,91	4,35	18,80
Neubaubedarf - Prognose	32	3	29	49
Bildung				
Universität - Entfernung km				
Universität Chemie - Entf. km				
Univ. Elektrotechn. u.a. - Entf. km				
Univ. Maschinenbau - Entf. km				
Allg. Hochschulreife - Anteil %				
Tourismus				
Gästebetten				
Bettenbelegung %				
Gästebetten Hotels				
Bettenbelegung Hotels %				

Daten Minimum Mittelwert Maximum

Wirtschaftsstruktur Gemeinde

Verarb Gewerbe - Beschäftigte %				
Chemie - Beschäftigte %				
Metallerzeugnisse - Beschäft. %				
Elektronik/Optik - Beschäftigte %:				
Maschinenbau - Beschäftigte %				
Herstellung KFZ - Beschäft. %				
Handel - Beschäftigte %				
Einzelhandel - Beschäftigte %				
Einzelhandel Elektronik - Besch. %				
Einzelh. Supermarkt u.a - B.. %				
Logistik - Beschäftigte %				
Gastgewerbe - Beschäftigte %				
Finanzdienstleistung - Besch. %				

Wirtschaftsstruktur Landkreis

Prod. Gewerbe - Besch. Kreis %				
Verarb. Gew. - Besch. Kreis %				
Dienstleistung - Besch Kreis %				
Handel u.a. - Besch. Kreis %				

Standortprofil - Ranking

Angabe der normierten Variablenwerte als Prozentzahl vom Optimalwert
 Je länger ein Balken, desto positiver im Sinne der Analyse
 0 bedeutet: der ungünstigste Wert liegt vor

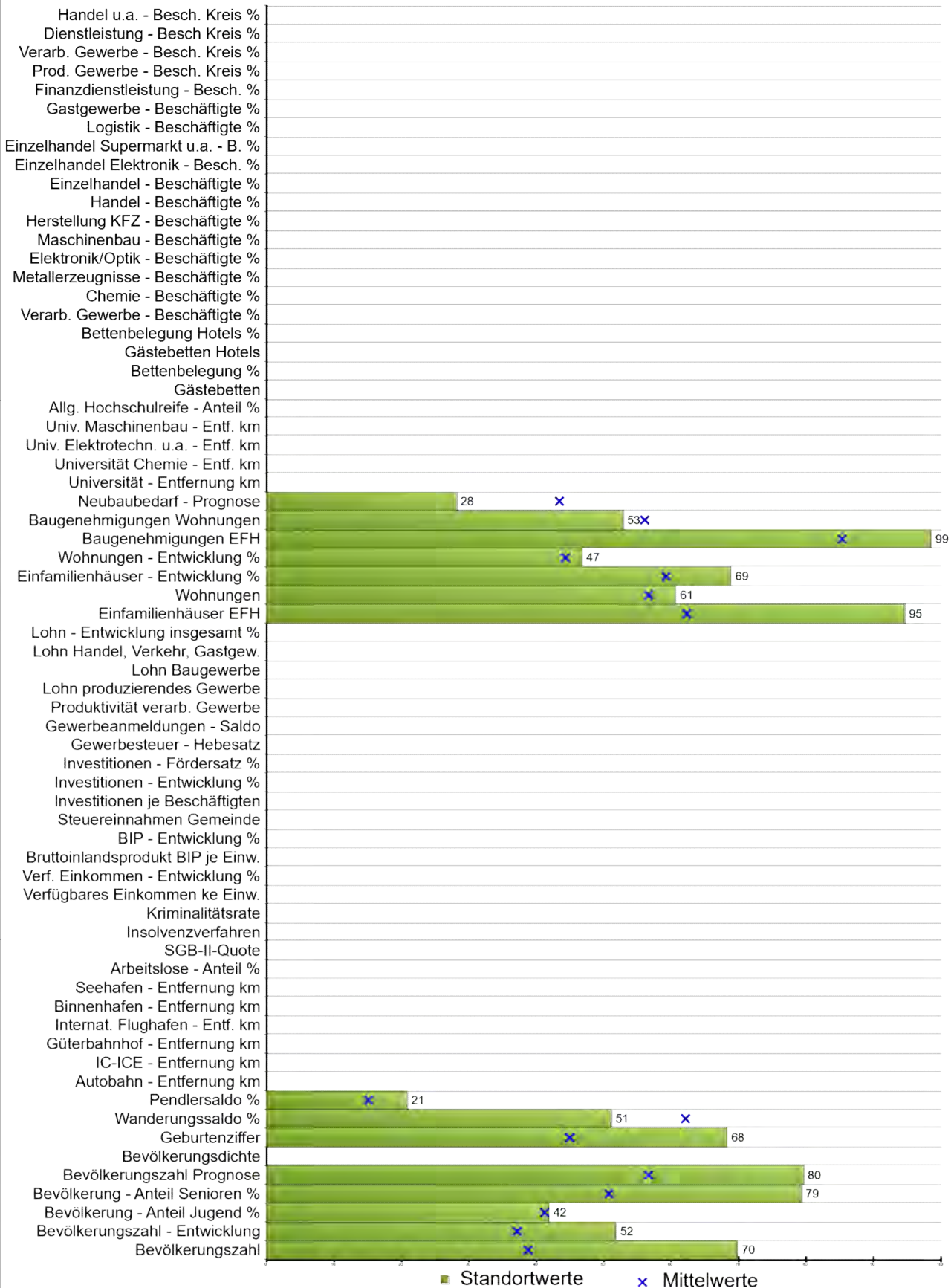

Stadt / Gemeinde Kelsterbach, Stadt
 Bundesland Hessen
 Rangziffer 18 von 899 analysierten Regionen

	Daten	Minimum	Mittelwert	Maximum
Demographie				
Bevölkerungszahl	16983	10006	13882	19975
Bevölkerungszahl - Entwicklung %	6,14	-12,26	0,94	23,15
Bevölkerung - Anteil Jugend %	18,79	12,95	18,69	26,84
Bevölkerung - Anteil Senioren %	16,18	11,16	23,18	35,62
Bevölkerungszahl - Prognose	7,30	-25,80	-2,24	15,70
Bevölkerungsdichte				
Geburtenziffer	11,13	4,50	8,87	14,19
Wanderungssaldo %	-0,51	-5,32	0,53	4,07
Pendlersaldo %	5,27	-34,17	-5,44	154,18
Verkehr				
Autobahn - Entfernung km				
IC-ICE - Entf. km				
Güterbahnhof - Entfernung km				
Internat. Flughafen - Entf. km				
Binnenhafen - Entfernung km				
Seehafen - Entfernung km				
Sozioökonomie				
Arbeitslose - Anteil %				
SGB-II-Quote				
Insolvenzverfahren				
Kriminalitätsrate				
Verfügbares Einkommen je Einw.				
Verf. Einkommen Entwicklung %				
Bruttoinlandsprodukt BIP je Einw.				
BIP Entwicklung %				
Steuereinnahmen Gemeinde				

	Daten	Minimum	Mittelwert	Maximum
Unternehmertum				
Investitionen je Beschäftigten				
Investitionen - Entwicklung %				
Investitionen - Fördersatz %				
Gewerbesteuer - Hebesatz				
Gewerbeanmeldungen - Saldo				
Produktivität verarb. Gewerbe				
Lohn produzierendes Gewerbe				
Lohn Baugewerbe				
Lohn Handel, Verkehr, Gastgew.				
Lohn - Entwicklung insgesamt %				
Wohnen				
Einfamilienhäuser EFH	74,31	54,86	194,50	426,39
Wohnungen	472,30	248,07	495,60	820,38
Einfamilienhäuser - Entwicklung %	-1,65	-13,27	1,97	24,22
Wohnungen - Entwicklung %	1,47	-13,58	2,18	14,78
Baugenehmigungen EFH	0,18	0,05	1,45	9,68
Baugenehmigungen Wohnungen %	5,18	-6,91	4,35	18,80
Neubaubedarf - Prognose	36	3	29	49
Bildung				
Universität - Entfernung km				
Universität Chemie - Entf. km				
Univ. Elektrotechn. u.a. - Entf. km				
Univ. Maschinenbau - Entf. km				
Allg. Hochschulreife - Anteil %				
Tourismus				
Gästebetten				
Bettenbelegung %				
Gästebetten Hotels				
Bettenbelegung Hotels %				

Daten Minimum Mittelwert Maximum

Wirtschaftsstruktur Gemeinde

Verarb Gewerbe - Beschäftigte %				
Chemie - Beschäftigte %				
Metallerzeugnisse - Beschäft. %				
Elektronik/Optik - Beschäftigte %:				
Maschinenbau - Beschäftigte %				
Herstellung KFZ - Beschäft. %				
Handel - Beschäftigte %				
Einzelhandel - Beschäftigte %				
Einzelhandel Elektronik - Besch. %				
Einzelh. Supermarkt u.a - B.. %				
Logistik - Beschäftigte %				
Gastgewerbe - Beschäftigte %				
Finanzdienstleistung - Besch. %				

Wirtschaftsstruktur Landkreis

Prod. Gewerbe - Besch. Kreis %				
Verarb. Gew. - Besch. Kreis %				
Dienstleistung - Besch Kreis %				
Handel u.a. - Besch. Kreis %				

Standortprofil - Ranking

Angabe der normierten Variablenwerte als Prozentzahl vom Optimalwert
Je länger ein Balken, desto positiver im Sinne der Analyse
0 bedeutet: der ungünstigste Wert liegt vor

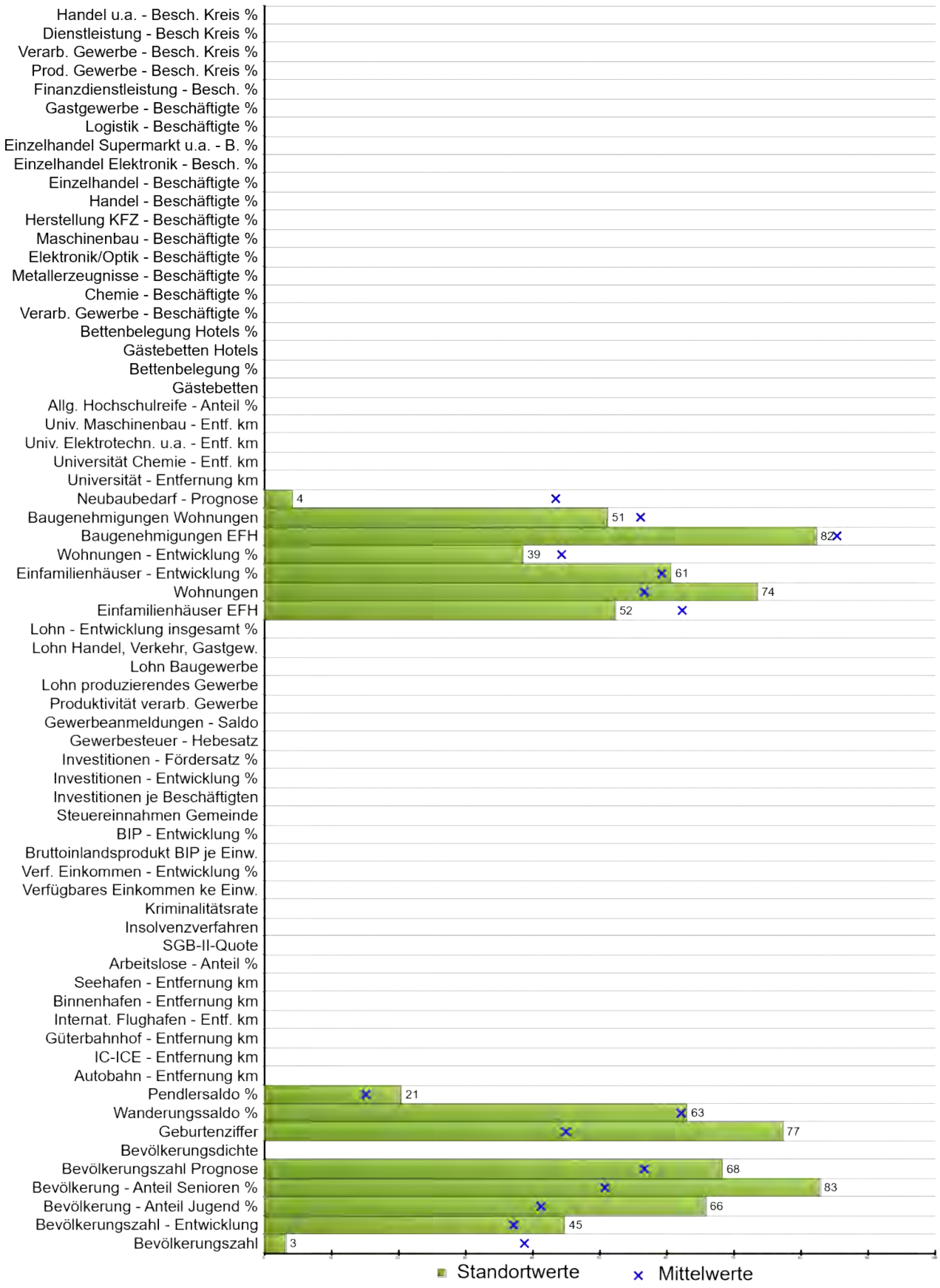

Stadt / Gemeinde Steinfeld (Oldenburg)
 Bundesland Niedersachsen
 Rangziffer 19 von 899 analysierten Regionen

	Daten	Minimum	Mittelwert	Maximum
Demographie				
Bevölkerungszahl	10332	10006	13882	19975
Bevölkerungszahl - Entwicklung %	3,65	-12,26	0,94	23,15
Bevölkerung - Anteil Jugend %	22,11	12,95	18,69	26,84
Bevölkerung - Anteil Senioren %	15,33	11,16	23,18	35,62
Bevölkerungszahl - Prognose	2,60	-25,80	-2,24	15,70
Bevölkerungsdichte				
Geburtenziffer	12,00	4,50	8,87	14,19
Wanderungssaldo %	0,61	-5,32	0,53	4,07
Pendlersaldo %	4,56	-34,17	-5,44	154,18
Verkehr				
Autobahn - Entfernung km				
IC-ICE - Entf. km				
Güterbahnhof - Entfernung km				
Internat. Flughafen - Entf. km				
Binnenhafen - Entfernung km				
Seehafen - Entfernung km				
Sozioökonomie				
Arbeitslose - Anteil %				
SGB-II-Quote				
Insolvenzverfahren				
Kriminalitätsrate				
Verfügbares Einkommen je Einw.				
Verf. Einkommen Entwicklung %				
Bruttoinlandsprodukt BIP je Einw.				
BIP Entwicklung %				
Steuereinnahmen Gemeinde				

	Daten	Minimum	Mittelwert	Maximum
Unternehmertum				
Investitionen je Beschäftigten				
Investitionen - Entwicklung %				
Investitionen - Fördersatz %				
Gewerbesteuer - Hebesatz				
Gewerbeanmeldungen - Saldo				
Produktivität verarb. Gewerbe				
Lohn produzierendes Gewerbe				
Lohn Baugewerbe				
Lohn Handel, Verkehr, Gastgew.				
Lohn - Entwicklung insgesamt %				
Wohnen				
Einfamilienhäuser EFH	231,61	54,86	194,50	426,39
Wohnungen	398,86	248,07	495,60	820,38
Einfamilienhäuser - Entwicklung %	1,44	-13,27	1,97	24,22
Wohnungen - Entwicklung %	3,81	-13,58	2,18	14,78
Baugenehmigungen EFH	1,74	0,05	1,45	9,68
Baugenehmigungen Wohnungen %	5,61	-6,91	4,35	18,80
Neubaubedarf - Prognose	47	3	29	49
Bildung				
Universität - Entfernung km				
Universität Chemie - Entf. km				
Univ. Elektrotechn. u.a. - Entf. km				
Univ. Maschinenbau - Entf. km				
Allg. Hochschulreife - Anteil %				
Tourismus				
Gästebetten				
Bettenbelegung %				
Gästebetten Hotels				
Bettenbelegung Hotels %				

Daten Minimum Mittelwert Maximum

Wirtschaftsstruktur Gemeinde

Verarb Gewerbe - Beschäftigte %				
Chemie - Beschäftigte %				
Metallerzeugnisse - Beschäft. %				
Elektronik/Optik - Beschäftigte %:				
Maschinenbau - Beschäftigte %				
Herstellung KFZ - Beschäft. %				
Handel - Beschäftigte %				
Einzelhandel - Beschäftigte %				
Einzelhandel Elektronik - Besch. %				
Einzelh. Supermarkt u.a - B.. %				
Logistik - Beschäftigte %				
Gastgewerbe - Beschäftigte %				
Finanzdienstleistung - Besch. %				

Wirtschaftsstruktur Landkreis

Prod. Gewerbe - Besch. Kreis %				
Verarb. Gew. - Besch. Kreis %				
Dienstleistung - Besch Kreis %				
Handel u.a. - Besch. Kreis %				

Standortprofil - Ranking

Angabe der normierten Variablenwerte als Prozentzahl vom Optimalwert
 Je länger ein Balken, desto positiver im Sinne der Analyse
 0 bedeutet: der ungünstigste Wert liegt vor

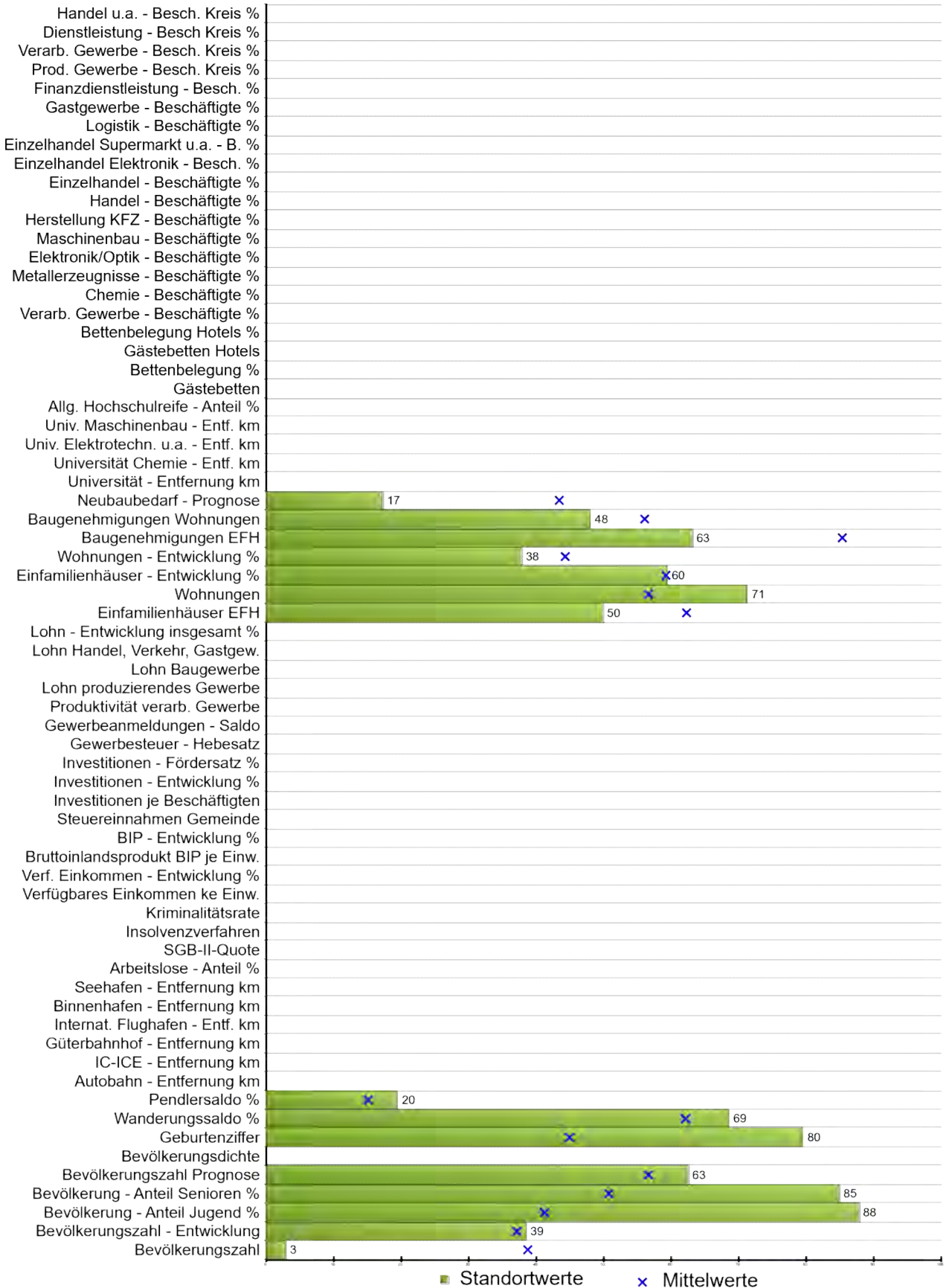

Stadt / Gemeinde Werlte, Stadt
 Bundesland Niedersachsen
 Rangziffer 20 von 899 analysierten Regionen

	Daten	Minimum	Mittelwert	Maximum
Demographie				
Bevölkerungszahl	10308	10006	13882	19975
Bevölkerungszahl - Entwicklung %	1,43	-12,26	0,94	23,15
Bevölkerung - Anteil Jugend %	25,16	12,95	18,69	26,84
Bevölkerung - Anteil Senioren %	14,81	11,16	23,18	35,62
Bevölkerungszahl - Prognose	0,20	-25,80	-2,24	15,70
Bevölkerungsdichte				
Geburtenziffer	12,22	4,50	8,87	14,19
Wanderungssaldo %	1,14	-5,32	0,53	4,07
Pendlersaldo %	2,78	-34,17	-5,44	154,18
Verkehr				
Autobahn - Entfernung km				
IC-ICE - Entf. km				
Güterbahnhof - Entfernung km				
Internat. Flughafen - Entf. km				
Binnenhafen - Entfernung km				
Seehafen - Entfernung km				
Sozioökonomie				
Arbeitslose - Anteil %				
SGB-II-Quote				
Insolvenzverfahren				
Kriminalitätsrate				
Verfügbares Einkommen je Einw.				
Verf. Einkommen Entwicklung %				
Bruttoinlandsprodukt BIP je Einw.				
BIP Entwicklung %				
Steuereinnahmen Gemeinde				

	Daten	Minimum	Mittelwert	Maximum
Unternehmertum				
Investitionen je Beschäftigten				
Investitionen - Entwicklung %				
Investitionen - Fördersatz %				
Gewerbesteuer - Hebesatz				
Gewerbeanmeldungen - Saldo				
Produktivität verarb. Gewerbe				
Lohn produzierendes Gewerbe				
Lohn Baugewerbe				
Lohn Handel, Verkehr, Gastgew.				
Lohn - Entwicklung insgesamt %				
Wohnen				
Einfamilienhäuser EFH	240,59	54,86	194,50	426,39
Wohnungen	411,43	248,07	495,60	820,38
Einfamilienhäuser - Entwicklung %	1,88	-13,27	1,97	24,22
Wohnungen - Entwicklung %	4,01	-13,58	2,18	14,78
Baugenehmigungen EFH	3,59	0,05	1,45	9,68
Baugenehmigungen Wohnungen %	6,40	-6,91	4,35	18,80
Neubaubedarf - Prognose	41	3	29	49
Bildung				
Universität - Entfernung km				
Universität Chemie - Entf. km				
Univ. Elektrotechn. u.a. - Entf. km				
Univ. Maschinenbau - Entf. km				
Allg. Hochschulreife - Anteil %				
Tourismus				
Gästebetten				
Bettenbelegung %				
Gästebetten Hotels				
Bettenbelegung Hotels %				

Daten Minimum Mittelwert Maximum

Wirtschaftsstruktur Gemeinde

Verarb Gewerbe - Beschäftigte %				
Chemie - Beschäftigte %				
Metallerzeugnisse - Beschäft. %				
Elektronik/Optik - Beschäftigte %:				
Maschinenbau - Beschäftigte %				
Herstellung KFZ - Beschäft. %				
Handel - Beschäftigte %				
Einzelhandel - Beschäftigte %				
Einzelhandel Elektronik - Besch. %				
Einzelh. Supermarkt u.a - B.. %				
Logistik - Beschäftigte %				
Gastgewerbe - Beschäftigte %				
Finanzdienstleistung - Besch. %				

Wirtschaftsstruktur Landkreis

Prod. Gewerbe - Besch. Kreis %				
Verarb. Gew. - Besch. Kreis %				
Dienstleistung - Besch Kreis %				
Handel u.a. - Besch. Kreis %				

Standortprofil - Ranking

Angabe der normierten Variablenwerte als Prozentzahl vom Optimalwert
 Je länger ein Balken, desto positiver im Sinne der Analyse
 0 bedeutet: der ungünstigste Wert liegt vor

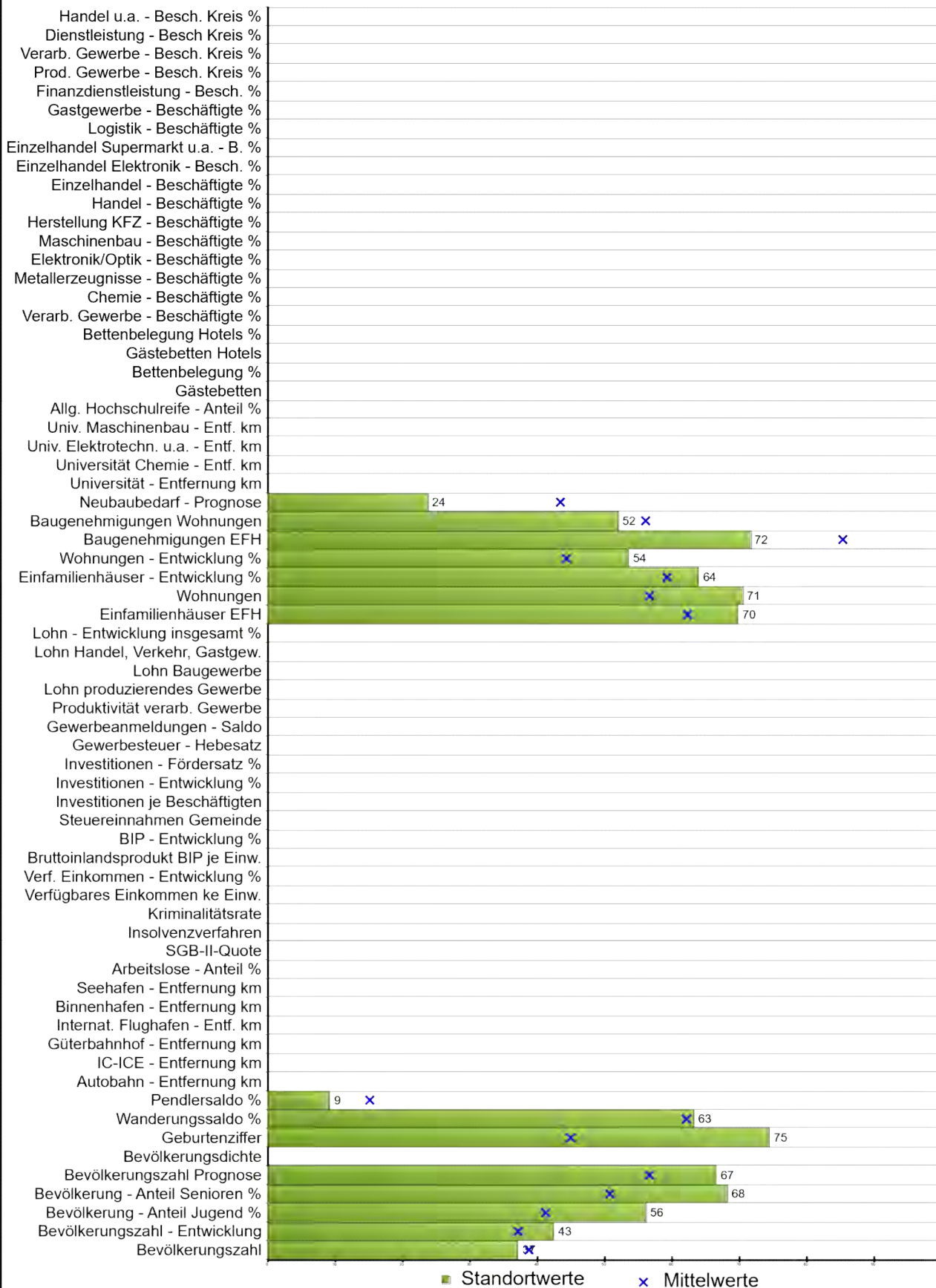

Stadt / Gemeinde Philippsburg, Stadt
 Bundesland Baden-Württemberg
 Rangziffer 21 von 899 analysierten Regionen

	Daten	Minimum	Mittelwert	Maximum
Demographie				
Bevölkerungszahl	13723	10006	13882	19975
Bevölkerungszahl - Entwicklung %	2,83	-12,26	0,94	23,15
Bevölkerung - Anteil Jugend %	20,76	12,95	18,69	26,84
Bevölkerung - Anteil Senioren %	18,90	11,16	23,18	35,62
Bevölkerungszahl - Prognose	1,90	-25,80	-2,24	15,70
Bevölkerungsdichte				
Geburtenziffer	11,73	4,50	8,87	14,19
Wanderungssaldo %	0,63	-5,32	0,53	4,07
Pendlersaldo %	-16,58	-34,17	-5,44	154,18
Verkehr				
Autobahn - Entfernung km				
IC-ICE - Entf. km				
Güterbahnhof - Entfernung km				
Internat. Flughafen - Entf. km				
Binnenhafen - Entfernung km				
Seehafen - Entfernung km				
Sozioökonomie				
Arbeitslose - Anteil %				
SGB-II-Quote				
Insolvenzverfahren				
Kriminalitätsrate				
Verfügbares Einkommen je Einw.				
Verf. Einkommen Entwicklung %				
Bruttoinlandsprodukt BIP je Einw.				
BIP Entwicklung %				
Steuereinnahmen Gemeinde				

	Daten	Minimum	Mittelwert	Maximum
Unternehmertum				
Investitionen je Beschäftigten				
Investitionen - Entwicklung %				
Investitionen - Fördersatz %				
Gewerbesteuer - Hebesatz				
Gewerbeanmeldungen - Saldo				
Produktivität verarb. Gewerbe				
Lohn produzierendes Gewerbe				
Lohn Baugewerbe				
Lohn Handel, Verkehr, Gastgew.				
Lohn - Entwicklung insgesamt %				
Wohnen				
Einfamilienhäuser EFH	166,44	54,86	194,50	426,39
Wohnungen	416,16	248,07	495,60	820,38
Einfamilienhäuser - Entwicklung %	0,18	-13,27	1,97	24,22
Wohnungen - Entwicklung %	-0,45	-13,58	2,18	14,78
Baugenehmigungen EFH	2,77	0,05	1,45	9,68
Baugenehmigungen Wohnungen %	5,39	-6,91	4,35	18,80
Neubaubedarf - Prognose	38	3	29	49
Bildung				
Universität - Entfernung km				
Universität Chemie - Entf. km				
Univ. Elektrotechn. u.a. - Entf. km				
Univ. Maschinenbau - Entf. km				
Allg. Hochschulreife - Anteil %				
Tourismus				
Gästebetten				
Bettenbelegung %				
Gästebetten Hotels				
Bettenbelegung Hotels %				

Daten Minimum Mittelwert Maximum

Wirtschaftsstruktur Gemeinde

Verarb Gewerbe - Beschäftigte %				
Chemie - Beschäftigte %				
Metallerzeugnisse - Beschäft. %				
Elektronik/Optik - Beschäftigte %:				
Maschinenbau - Beschäftigte %				
Herstellung KFZ - Beschäft. %				
Handel - Beschäftigte %				
Einzelhandel - Beschäftigte %				
Einzelhandel Elektronik - Besch. %				
Einzelh. Supermarkt u.a - B.. %				
Logistik - Beschäftigte %				
Gastgewerbe - Beschäftigte %				
Finanzdienstleistung - Besch. %				

Wirtschaftsstruktur Landkreis

Prod. Gewerbe - Besch. Kreis %				
Verarb. Gew. - Besch. Kreis %				
Dienstleistung - Besch Kreis %				
Handel u.a. - Besch. Kreis %				

Standortprofil - Ranking

Angabe der normierten Variablenwerte als Prozentzahl vom Optimalwert
 Je länger ein Balken, desto positiver im Sinne der Analyse
 0 bedeutet: der ungünstigste Wert liegt vor

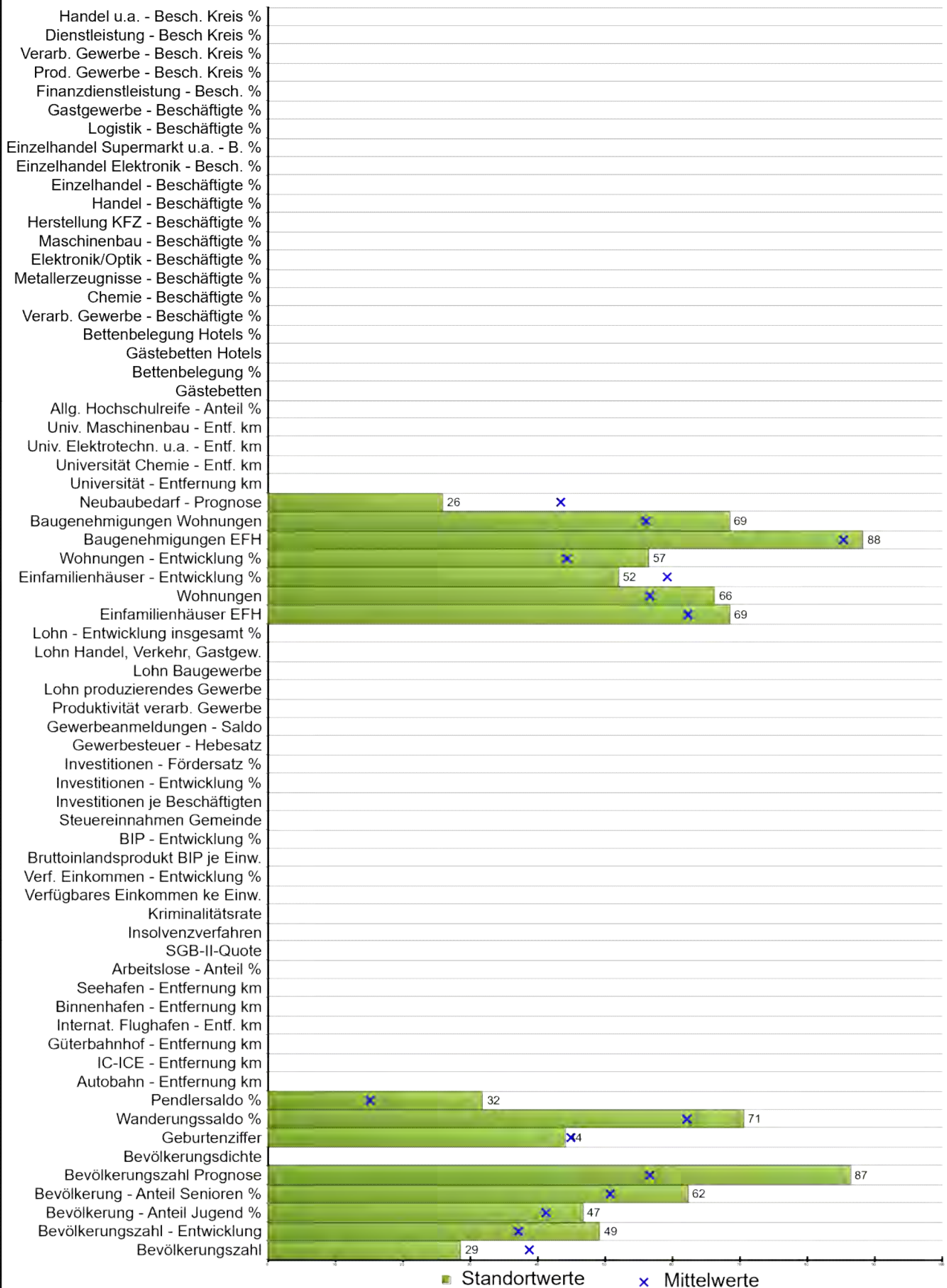

Stadt / Gemeinde Ergolding, M
 Bundesland Bayern
 Rangziffer 22 von 899 analysierten Regionen

	Daten	Minimum	Mittelwert	Maximum
Demographie				
Bevölkerungszahl	12871	10006	13882	19975
Bevölkerungszahl - Entwicklung %	5,22	-12,26	0,94	23,15
Bevölkerung - Anteil Jugend %	19,45	12,95	18,69	26,84
Bevölkerung - Anteil Senioren %	20,35	11,16	23,18	35,62
Bevölkerungszahl - Prognose	10,10	-25,80	-2,24	15,70
Bevölkerungsdichte				
Geburtenziffer	8,78	4,50	8,87	14,19
Wanderungssaldo %	1,32	-5,32	0,53	4,07
Pendlersaldo %	26,06	-34,17	-5,44	154,18
Verkehr				
Autobahn - Entfernung km				
IC-ICE - Entf. km				
Güterbahnhof - Entfernung km				
Internat. Flughafen - Entf. km				
Binnenhafen - Entfernung km				
Seehafen - Entfernung km				
Sozioökonomie				
Arbeitslose - Anteil %				
SGB-II-Quote				
Insolvenzverfahren				
Kriminalitätsrate				
Verfügbares Einkommen je Einw.				
Verf. Einkommen Entwicklung %				
Bruttoinlandsprodukt BIP je Einw.				
BIP Entwicklung %				
Steuereinnahmen Gemeinde				

	Daten	Minimum	Mittelwert	Maximum
Unternehmertum				
Investitionen je Beschäftigten				
Investitionen - Entwicklung %				
Investitionen - Fördersatz %				
Gewerbsteuer - Hebesatz				
Gewerbeanmeldungen - Saldo				
Produktivität verarb. Gewerbe				
Lohn produzierendes Gewerbe				
Lohn Baugewerbe				
Lohn Handel, Verkehr, Gastgew.				
Lohn - Entwicklung insgesamt %				
Wohnen				
Einfamilienhäuser EFH	171,32	54,86	194,50	426,39
Wohnungen	440,21	248,07	495,60	820,38
Einfamilienhäuser - Entwicklung %	4,67	-13,27	1,97	24,22
Wohnungen - Entwicklung %	-1,27	-13,58	2,18	14,78
Baugenehmigungen EFH	1,17	0,05	1,45	9,68
Baugenehmigungen Wohnungen %	1,17	-6,91	4,35	18,80
Neubaubedarf - Prognose	37	3	29	49
Bildung				
Universität - Entfernung km				
Universität Chemie - Entf. km				
Univ. Elektrotechn. u.a. - Entf. km				
Univ. Maschinenbau - Entf. km				
Allg. Hochschulreife - Anteil %				
Tourismus				
Gästebetten				
Bettenbelegung %				
Gästebetten Hotels				
Bettenbelegung Hotels %				

Daten Minimum Mittelwert Maximum

Wirtschaftsstruktur Gemeinde

Verarb Gewerbe - Beschäftigte %				
Chemie - Beschäftigte %				
Metallerzeugnisse - Beschäft. %				
Elektronik/Optik - Beschäftigte %:				
Maschinenbau - Beschäftigte %				
Herstellung KFZ - Beschäft. %				
Handel - Beschäftigte %				
Einzelhandel - Beschäftigte %				
Einzelhandel Elektronik - Besch. %				
Einzelh. Supermarkt u.a - B.. %				
Logistik - Beschäftigte %				
Gastgewerbe - Beschäftigte %				
Finanzdienstleistung - Besch. %				

Wirtschaftsstruktur Landkreis

Prod. Gewerbe - Besch. Kreis %				
Verarb. Gew. - Besch. Kreis %				
Dienstleistung - Besch Kreis %				
Handel u.a. - Besch. Kreis %				

Standortprofil - Ranking

Angabe der normierten Variablenwerte als Prozentzahl vom Optimalwert
 Je länger ein Balken, desto positiver im Sinne der Analyse
 0 bedeutet: der ungünstigste Wert liegt vor

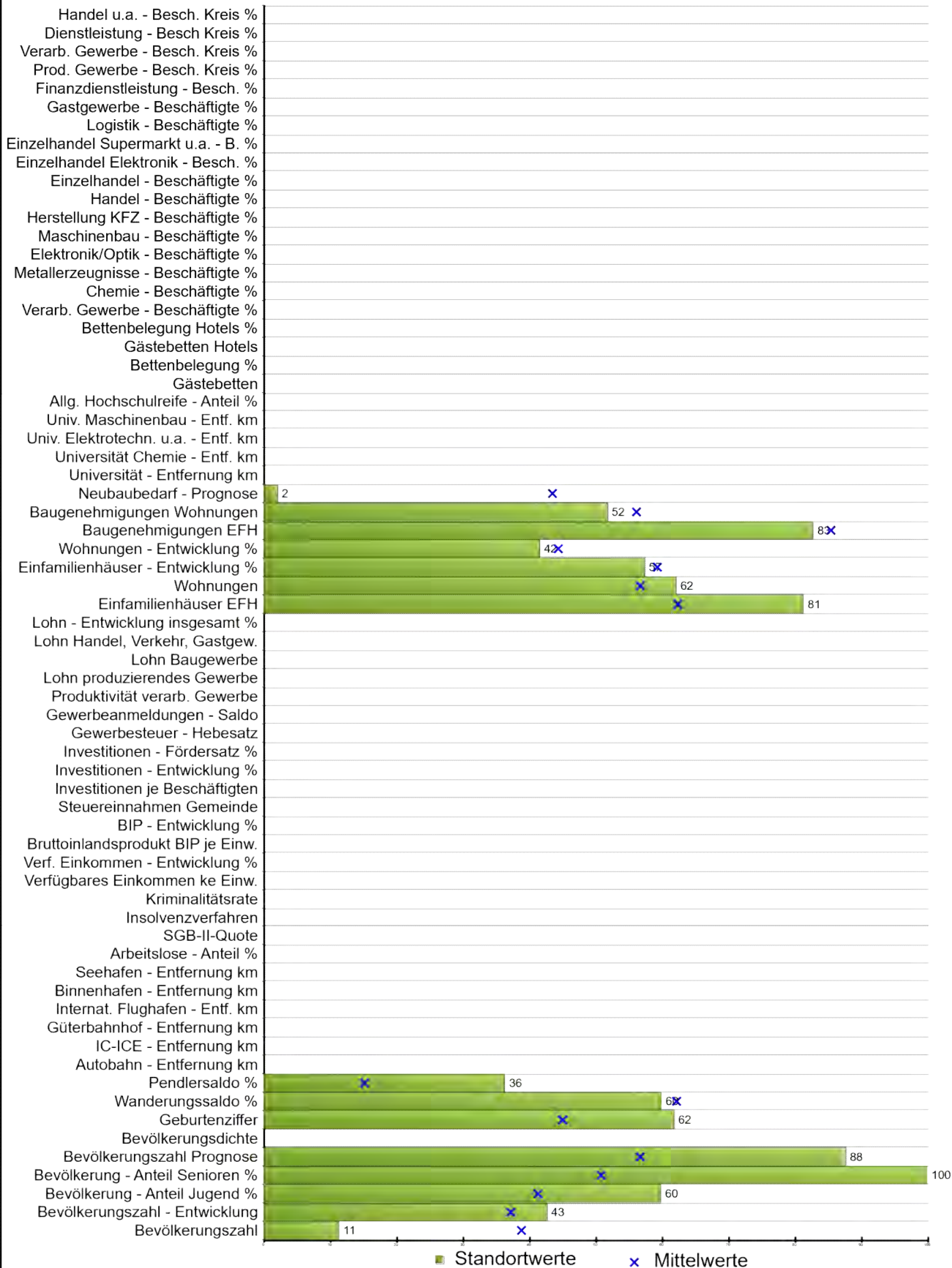

Stadt / Gemeinde Hallbergmoos
 Bundesland Bayern
 Rangziffer 23 von 899 analysierten Regionen

	Daten	Minimum	Mittelwert	Maximum
Demographie				
Bevölkerungszahl	11148	10006	13882	19975
Bevölkerungszahl - Entwicklung %	2,89	-12,26	0,94	23,15
Bevölkerung - Anteil Jugend %	21,27	12,95	18,69	26,84
Bevölkerung - Anteil Senioren %	11,16	11,16	23,18	35,62
Bevölkerungszahl - Prognose	10,60	-25,80	-2,24	15,70
Bevölkerungsdichte				
Geburtenziffer	10,50	4,50	8,87	14,19
Wanderungssaldo %	0,31	-5,32	0,53	4,07
Pendlersaldo %	34,37	-34,17	-5,44	154,18
Verkehr				
Autobahn - Entfernung km				
IC-ICE - Entf. km				
Güterbahnhof - Entfernung km				
Internat. Flughafen - Entf. km				
Binnenhafen - Entfernung km				
Seehafen - Entfernung km				
Sozioökonomie				
Arbeitslose - Anteil %				
SGB-II-Quote				
Insolvenzverfahren				
Kriminalitätsrate				
Verfügbares Einkommen je Einw.				
Verf. Einkommen Entwicklung %				
Bruttoinlandsprodukt BIP je Einw.				
BIP Entwicklung %				
Steuereinnahmen Gemeinde				

	Daten	Minimum	Mittelwert	Maximum
Unternehmertum				
Investitionen je Beschäftigten				
Investitionen - Entwicklung %				
Investitionen - Fördersatz %				
Gewerbesteuer - Hebesatz				
Gewerbeanmeldungen - Saldo				
Produktivität verarb. Gewerbe				
Lohn produzierendes Gewerbe				
Lohn Baugewerbe				
Lohn Handel, Verkehr, Gastgew.				
Lohn - Entwicklung insgesamt %				
Wohnen				
Einfamilienhäuser EFH	124,06	54,86	194,50	426,39
Wohnungen	464,39	248,07	495,60	820,38
Einfamilienhäuser - Entwicklung %	2,69	-13,27	1,97	24,22
Wohnungen - Entwicklung %	2,96	-13,58	2,18	14,78
Baugenehmigungen EFH	1,70	0,05	1,45	9,68
Baugenehmigungen Wohnungen %	5,47	-6,91	4,35	18,80
Neubaubedarf - Prognose	48	3	29	49
Bildung				
Universität - Entfernung km				
Universität Chemie - Entf. km				
Univ. Elektrotechn. u.a. - Entf. km				
Univ. Maschinenbau - Entf. km				
Allg. Hochschulreife - Anteil %				
Tourismus				
Gästebetten				
Bettenbelegung %				
Gästebetten Hotels				
Bettenbelegung Hotels %				

Daten Minimum Mittelwert Maximum

Wirtschaftsstruktur Gemeinde

Verarb Gewerbe - Beschäftigte %				
Chemie - Beschäftigte %				
Metallerzeugnisse - Beschäft. %				
Elektronik/Optik - Beschäftigte %:				
Maschinenbau - Beschäftigte %				
Herstellung KFZ - Beschäft. %				
Handel - Beschäftigte %				
Einzelhandel - Beschäftigte %				
Einzelhandel Elektronik - Besch. %				
Einzelh. Supermarkt u.a - B.. %				
Logistik - Beschäftigte %				
Gastgewerbe - Beschäftigte %				
Finanzdienstleistung - Besch. %				

Wirtschaftsstruktur Landkreis

Prod. Gewerbe - Besch. Kreis %				
Verarb. Gew. - Besch. Kreis %				
Dienstleistung - Besch Kreis %				
Handel u.a. - Besch. Kreis %				

Standortprofil - Ranking

Angabe der normierten Variablenwerte als Prozentzahl vom Optimalwert
 Je länger ein Balken, desto positiver im Sinne der Analyse
 0 bedeutet: der ungünstigste Wert liegt vor

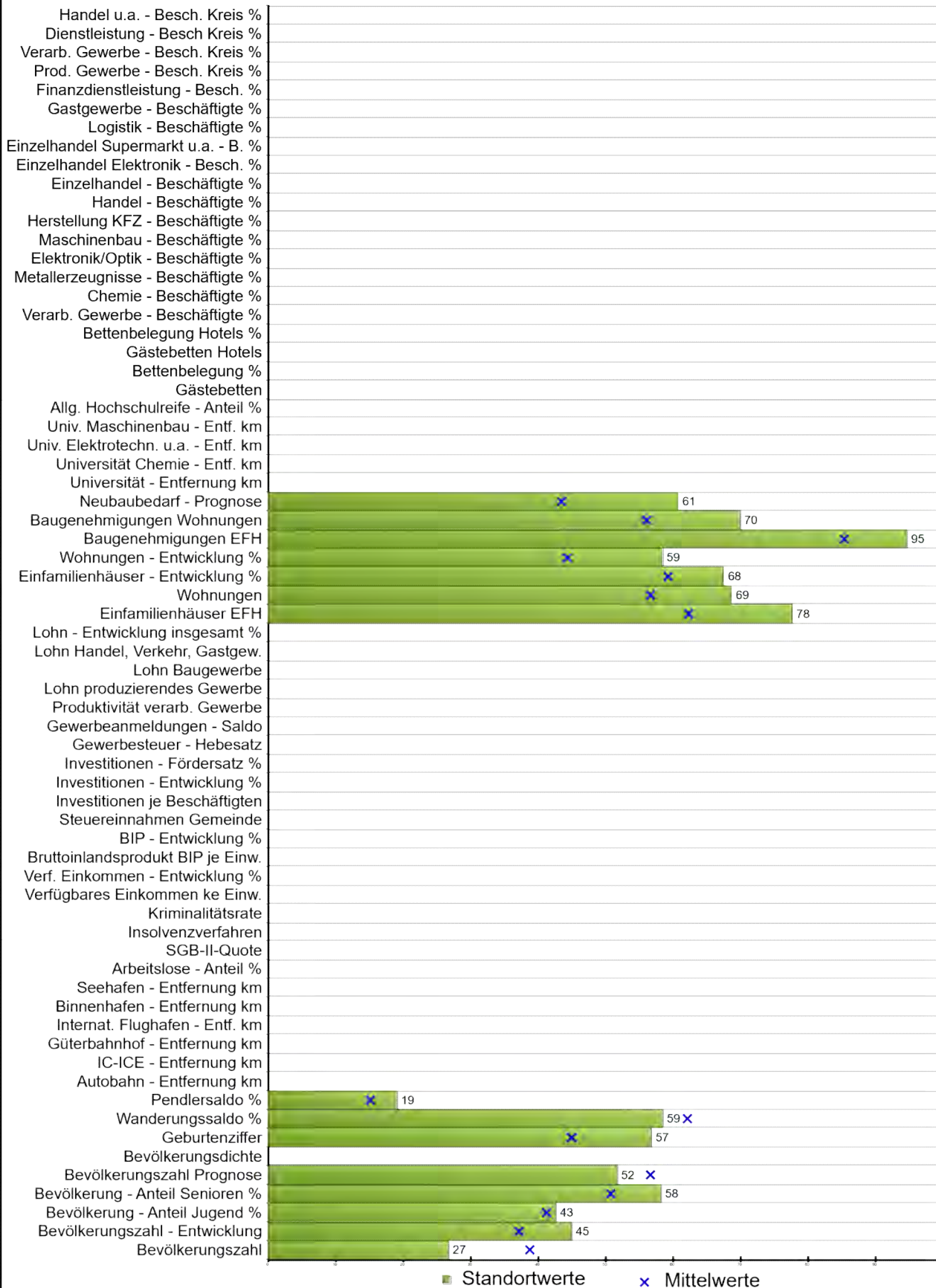

Stadt / Gemeinde Wickede (Ruhr)
 Bundesland Nordrhein-Westfalen
 Rangziffer 24 von 899 analysierten Regionen

	Daten	Minimum	Mittelwert	Maximum
Demographie				
Bevölkerungszahl	12682	10006	13882	19975
Bevölkerungszahl - Entwicklung %	3,71	-12,26	0,94	23,15
Bevölkerung - Anteil Jugend %	18,89	12,95	18,69	26,84
Bevölkerung - Anteil Senioren %	21,35	11,16	23,18	35,62
Bevölkerungszahl - Prognose	-4,30	-25,80	-2,24	15,70
Bevölkerungsdichte				
Geburtenziffer	10,01	4,50	8,87	14,19
Wanderungssaldo %	0,18	-5,32	0,53	4,07
Pendlersaldo %	1,93	-34,17	-5,44	154,18
Verkehr				
Autobahn - Entfernung km				
IC-ICE - Entf. km				
Güterbahnhof - Entfernung km				
Internat. Flughafen - Entf. km				
Binnenhafen - Entfernung km				
Seehafen - Entfernung km				
Sozioökonomie				
Arbeitslose - Anteil %				
SGB-II-Quote				
Insolvenzverfahren				
Kriminalitätsrate				
Verfügbares Einkommen je Einw.				
Verf. Einkommen Entwicklung %				
Bruttoinlandsprodukt BIP je Einw.				
BIP Entwicklung %				
Steuereinnahmen Gemeinde				

	Daten	Minimum	Mittelwert	Maximum
Unternehmertum				
Investitionen je Beschäftigten				
Investitionen - Entwicklung %				
Investitionen - Fördersatz %				
Gewerbesteuer - Hebesatz				
Gewerbeanmeldungen - Saldo				
Produktivität verarb. Gewerbe				
Lohn produzierendes Gewerbe				
Lohn Baugewerbe				
Lohn Handel, Verkehr, Gastgew.				
Lohn - Entwicklung insgesamt %				
Wohnen				
Einfamilienhäuser EFH	137,28	54,86	194,50	426,39
Wohnungen	426,59	248,07	495,60	820,38
Einfamilienhäuser - Entwicklung %	-1,14	-13,27	1,97	24,22
Wohnungen - Entwicklung %	-1,82	-13,58	2,18	14,78
Baugenehmigungen EFH	0,55	0,05	1,45	9,68
Baugenehmigungen Wohnungen %	0,79	-6,91	4,35	18,80
Neubaubedarf - Prognose	21	3	29	49
Bildung				
Universität - Entfernung km				
Universität Chemie - Entf. km				
Univ. Elektrotechn. u.a. - Entf. km				
Univ. Maschinenbau - Entf. km				
Allg. Hochschulreife - Anteil %				
Tourismus				
Gästebetten				
Bettenbelegung %				
Gästebetten Hotels				
Bettenbelegung Hotels %				

Daten Minimum Mittelwert Maximum

Wirtschaftsstruktur Gemeinde

Verarb Gewerbe - Beschäftigte %				
Chemie - Beschäftigte %				
Metallerzeugnisse - Beschäft. %				
Elektronik/Optik - Beschäftigte %:				
Maschinenbau - Beschäftigte %				
Herstellung KFZ - Beschäft. %				
Handel - Beschäftigte %				
Einzelhandel - Beschäftigte %				
Einzelhandel Elektronik - Besch. %				
Einzelh. Supermarkt u.a - B.. %				
Logistik - Beschäftigte %				
Gastgewerbe - Beschäftigte %				
Finanzdienstleistung - Besch. %				

Wirtschaftsstruktur Landkreis

Prod. Gewerbe - Besch. Kreis %				
Verarb. Gew. - Besch. Kreis %				
Dienstleistung - Besch Kreis %				
Handel u.a. - Besch. Kreis %				

Standortprofil - Ranking

Angabe der normierten Variablenwerte als Prozentzahl vom Optimalwert
Je länger ein Balken, desto positiver im Sinne der Analyse
0 bedeutet: der ungünstigste Wert liegt vor

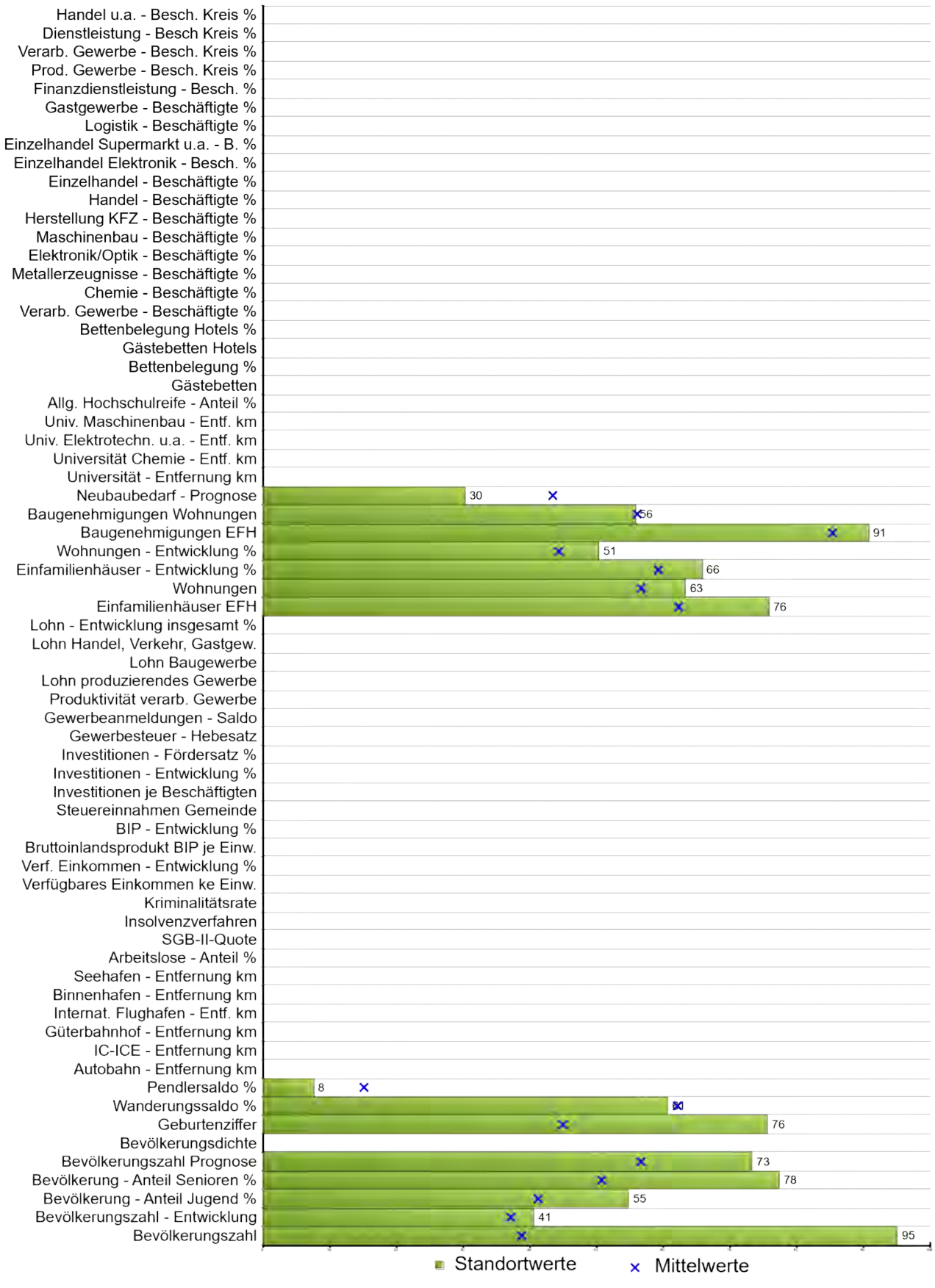

Stadt / Gemeinde **Bad Friedrichshall, Stadt**
 Bundesland **Baden-Württemberg**
 Rangziffer **25** von **899** analysierten Regionen

	Daten	Minimum	Mittelwert	Maximum
Demographie				
Bevölkerungszahl	19504	10006	13882	19975
Bevölkerungszahl - Entwicklung %	2,18	-12,26	0,94	23,15
Bevölkerung - Anteil Jugend %	20,59	12,95	18,69	26,84
Bevölkerung - Anteil Senioren %	16,65	11,16	23,18	35,62
Bevölkerungszahl - Prognose	4,70	-25,80	-2,24	15,70
Bevölkerungsdichte				
Geburtenziffer	11,84	4,50	8,87	14,19
Wanderungssaldo %	0,39	-5,32	0,53	4,07
Pendlersaldo %	-19,59	-34,17	-5,44	154,18
Verkehr				
Autobahn - Entfernung km				
IC-ICE - Entf. km				
Güterbahnhof - Entfernung km				
Internat. Flughafen - Entf. km				
Binnenhafen - Entfernung km				
Seehafen - Entfernung km				
Sozioökonomie				
Arbeitslose - Anteil %				
SGB-II-Quote				
Insolvenzverfahren				
Kriminalitätsrate				
Verfügbares Einkommen je Einw.				
Verf. Einkommen Entwicklung %				
Bruttoinlandsprodukt BIP je Einw.				
BIP Entwicklung %				
Steuereinnahmen Gemeinde				

	Daten	Minimum	Mittelwert	Maximum
Unternehmertum				
Investitionen je Beschäftigten				
Investitionen - Entwicklung %				
Investitionen - Fördersatz %				
Gewerbesteuer - Hebesatz				
Gewerbeanmeldungen - Saldo				
Produktivität verarb. Gewerbe				
Lohn produzierendes Gewerbe				
Lohn Baugewerbe				
Lohn Handel, Verkehr, Gastgew.				
Lohn - Entwicklung insgesamt %				
Wohnen				
Einfamilienhäuser EFH	143,97	54,86	194,50	426,39
Wohnungen	457,03	248,07	495,60	820,38
Einfamilienhäuser - Entwicklung %	-0,51	-13,27	1,97	24,22
Wohnungen - Entwicklung %	0,45	-13,58	2,18	14,78
Baugenehmigungen EFH	0,92	0,05	1,45	9,68
Baugenehmigungen Wohnungen %	4,41	-6,91	4,35	18,80
Neubaubedarf - Prognose	35	3	29	49
Bildung				
Universität - Entfernung km				
Universität Chemie - Entf. km				
Univ. Elektrotechn. u.a. - Entf. km				
Univ. Maschinenbau - Entf. km				
Allg. Hochschulreife - Anteil %				
Tourismus				
Gästebetten				
Bettenbelegung %				
Gästebetten Hotels				
Bettenbelegung Hotels %				

Daten Minimum Mittelwert Maximum

Wirtschaftsstruktur Gemeinde

Verarb Gewerbe - Beschäftigte %				
Chemie - Beschäftigte %				
Metallerzeugnisse - Beschäft. %				
Elektronik/Optik - Beschäftigte %:				
Maschinenbau - Beschäftigte %				
Herstellung KFZ - Beschäft. %				
Handel - Beschäftigte %				
Einzelhandel - Beschäftigte %				
Einzelhandel Elektronik - Besch. %				
Einzelh. Supermarkt u.a - B.. %				
Logistik - Beschäftigte %				
Gastgewerbe - Beschäftigte %				
Finanzdienstleistung - Besch. %				

Wirtschaftsstruktur Landkreis

Prod. Gewerbe - Besch. Kreis %				
Verarb. Gew. - Besch. Kreis %				
Dienstleistung - Besch Kreis %				
Handel u.a. - Besch. Kreis %				

Standortprofil - Ranking

Angabe der normierten Variablenwerte als Prozentzahl vom Optimalwert
 Je länger ein Balken, desto positiver im Sinne der Analyse
 0 bedeutet: der ungünstigste Wert liegt vor

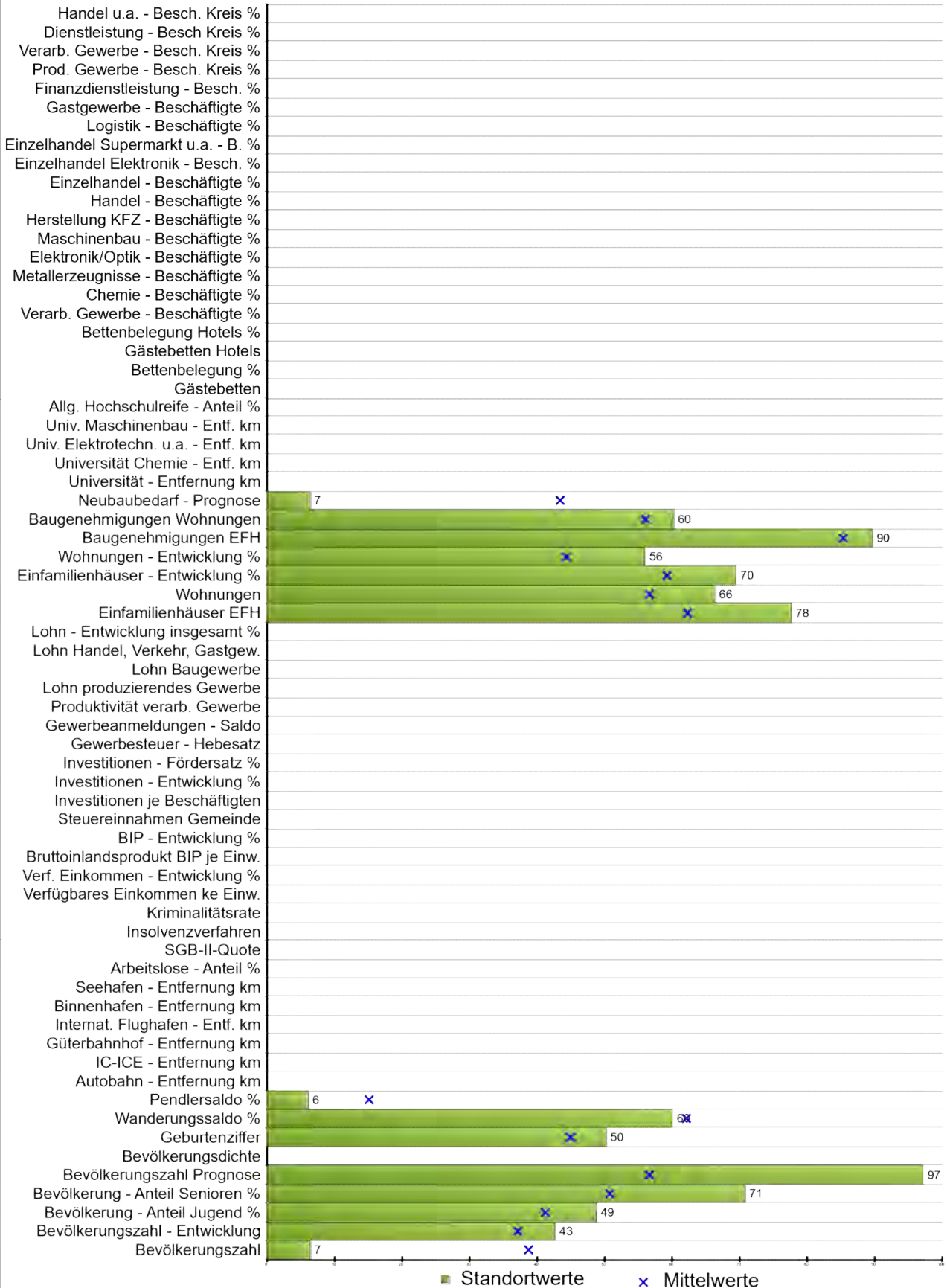

Stadt / Gemeinde Kirchseeon, M
 Bundesland Bayern
 Rangziffer 26 von 899 analysierten Regionen

	Daten	Minimum	Mittelwert	Maximum
Demographie				
Bevölkerungszahl	10659	10006	13882	19975
Bevölkerungszahl - Entwicklung %	2,92	-12,26	0,94	23,15
Bevölkerung - Anteil Jugend %	19,75	12,95	18,69	26,84
Bevölkerung - Anteil Senioren %	18,27	11,16	23,18	35,62
Bevölkerungszahl - Prognose	14,60	-25,80	-2,24	15,70
Bevölkerungsdichte				
Geburtenziffer	9,38	4,50	8,87	14,19
Wanderungssaldo %	0,34	-5,32	0,53	4,07
Pendlersaldo %	-22,40	-34,17	-5,44	154,18
Verkehr				
Autobahn - Entfernung km				
IC-ICE - Entf. km				
Güterbahnhof - Entfernung km				
Internat. Flughafen - Entf. km				
Binnenhafen - Entfernung km				
Seehafen - Entfernung km				
Sozioökonomie				
Arbeitslose - Anteil %				
SGB-II-Quote				
Insolvenzverfahren				
Kriminalitätsrate				
Verfügbares Einkommen je Einw.				
Verf. Einkommen Entwicklung %				
Bruttoinlandsprodukt BIP je Einw.				
BIP Entwicklung %				
Steuereinnahmen Gemeinde				

	Daten	Minimum	Mittelwert	Maximum
Unternehmertum				
Investitionen je Beschäftigten				
Investitionen - Entwicklung %				
Investitionen - Fördersatz %				
Gewerbsteuer - Hebesatz				
Gewerbeanmeldungen - Saldo				
Produktivität verarb. Gewerbe				
Lohn produzierendes Gewerbe				
Lohn Baugewerbe				
Lohn Handel, Verkehr, Gastgew.				
Lohn - Entwicklung insgesamt %				
Wohnen				
Einfamilienhäuser EFH	137,16	54,86	194,50	426,39
Wohnungen	439,91	248,07	495,60	820,38
Einfamilienhäuser - Entwicklung %	-1,89	-13,27	1,97	24,22
Wohnungen - Entwicklung %	-1,15	-13,58	2,18	14,78
Baugenehmigungen EFH	1,03	0,05	1,45	9,68
Baugenehmigungen Wohnungen %	3,28	-6,91	4,35	18,80
Neubaubedarf - Prognose	46	3	29	49
Bildung				
Universität - Entfernung km				
Universität Chemie - Entf. km				
Univ. Elektrotechn. u.a. - Entf. km				
Univ. Maschinenbau - Entf. km				
Allg. Hochschulreife - Anteil %				
Tourismus				
Gästebetten				
Bettenbelegung %				
Gästebetten Hotels				
Bettenbelegung Hotels %				

Daten Minimum Mittelwert Maximum

Wirtschaftsstruktur Gemeinde

Verarb Gewerbe - Beschäftigte %				
Chemie - Beschäftigte %				
Metallerzeugnisse - Beschäft. %				
Elektronik/Optik - Beschäftigte %:				
Maschinenbau - Beschäftigte %				
Herstellung KFZ - Beschäft. %				
Handel - Beschäftigte %				
Einzelhandel - Beschäftigte %				
Einzelhandel Elektronik - Besch. %				
Einzelh. Supermarkt u.a - B.. %				
Logistik - Beschäftigte %				
Gastgewerbe - Beschäftigte %				
Finanzdienstleistung - Besch. %				

Wirtschaftsstruktur Landkreis

Prod. Gewerbe - Besch. Kreis %				
Verarb. Gew. - Besch. Kreis %				
Dienstleistung - Besch Kreis %				
Handel u.a. - Besch. Kreis %				

Standortprofil - Ranking

Angabe der normierten Variablenwerte als Prozentzahl vom Optimalwert
 Je länger ein Balken, desto positiver im Sinne der Analyse
 0 bedeutet: der ungünstigste Wert liegt vor

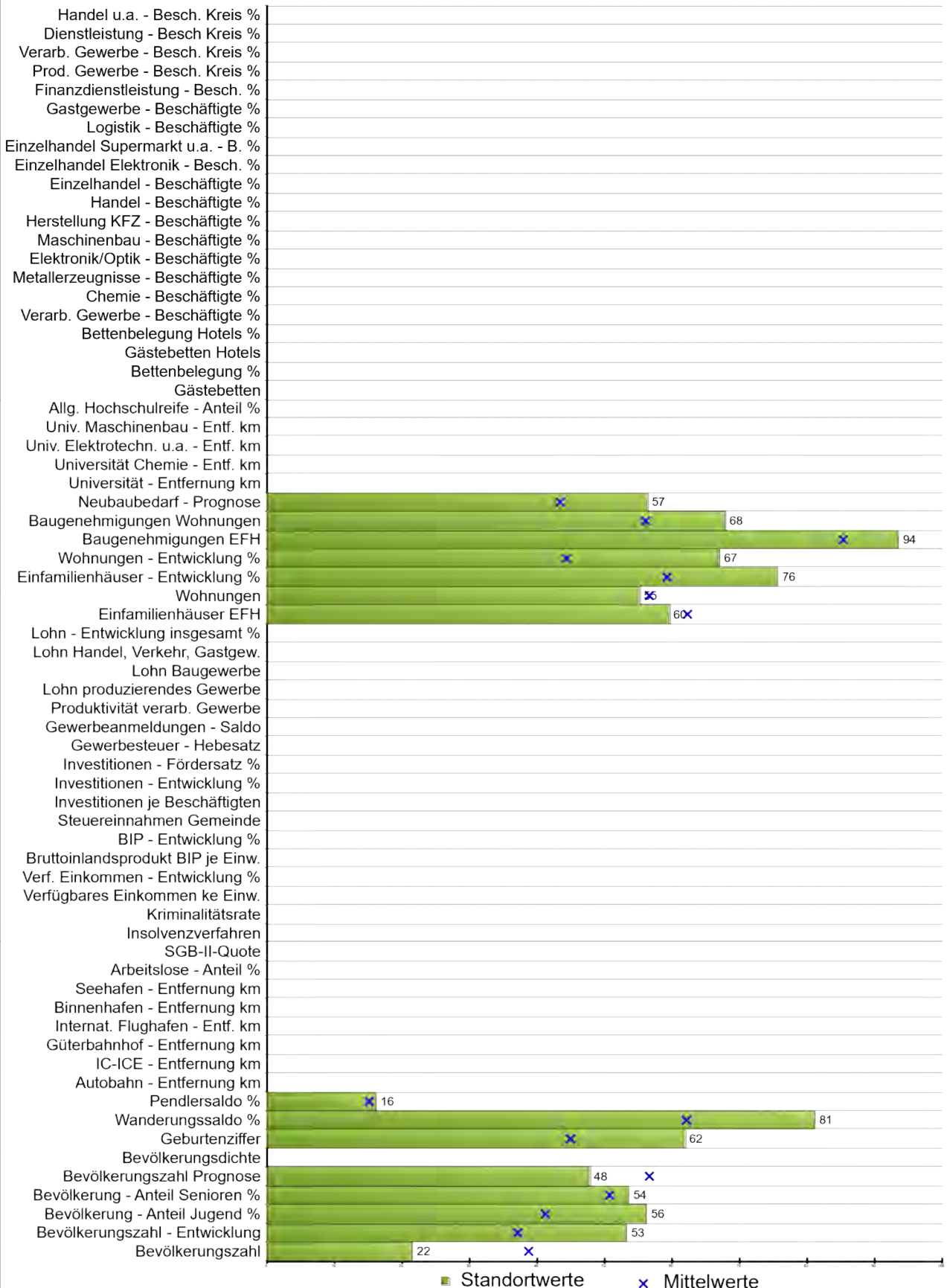

Stadt / Gemeinde **Bad Fallingbostal, Stadt**
 Bundesland **Niedersachsen**
 Rangziffer **27** von **899** analysierten Regionen

	Daten	Minimum	Mittelwert	Maximum
Demographie				
Bevölkerungszahl	12174	10006	13882	19975
Bevölkerungszahl - Entwicklung %	6,67	-12,26	0,94	23,15
Bevölkerung - Anteil Jugend %	20,78	12,95	18,69	26,84
Bevölkerung - Anteil Senioren %	22,47	11,16	23,18	35,62
Bevölkerungszahl - Prognose	-5,90	-25,80	-2,24	15,70
Bevölkerungsdichte				
Geburtenziffer	10,51	4,50	8,87	14,19
Wanderungssaldo %	2,32	-5,32	0,53	4,07
Pendlersaldo %	-3,39	-34,17	-5,44	154,18
Verkehr				
Autobahn - Entfernung km				
IC-ICE - Entf. km				
Güterbahnhof - Entfernung km				
Internat. Flughafen - Entf. km				
Binnenhafen - Entfernung km				
Seehafen - Entfernung km				
Sozioökonomie				
Arbeitslose - Anteil %				
SGB-II-Quote				
Insolvenzverfahren				
Kriminalitätsrate				
Verfügbares Einkommen je Einw.				
Verf. Einkommen Entwicklung %				
Bruttoinlandsprodukt BIP je Einw.				
BIP Entwicklung %				
Steuereinnahmen Gemeinde				

	Daten	Minimum	Mittelwert	Maximum
Unternehmertum				
Investitionen je Beschäftigten				
Investitionen - Entwicklung %				
Investitionen - Fördersatz %				
Gewerbsteuer - Hebesatz				
Gewerbeanmeldungen - Saldo				
Produktivität verarb. Gewerbe				
Lohn produzierendes Gewerbe				
Lohn Baugewerbe				
Lohn Handel, Verkehr, Gastgew.				
Lohn - Entwicklung insgesamt %				
Wohnen				
Einfamilienhäuser EFH	204,53	54,86	194,50	426,39
Wohnungen	503,78	248,07	495,60	820,38
Einfamilienhäuser - Entwicklung %	-4,21	-13,27	1,97	24,22
Wohnungen - Entwicklung %	-4,28	-13,58	2,18	14,78
Baugenehmigungen EFH	0,66	0,05	1,45	9,68
Baugenehmigungen Wohnungen %	1,31	-6,91	4,35	18,80
Neubaubedarf - Prognose	23	3	29	49
Bildung				
Universität - Entfernung km				
Universität Chemie - Entf. km				
Univ. Elektrotechn. u.a. - Entf. km				
Univ. Maschinenbau - Entf. km				
Allg. Hochschulreife - Anteil %				
Tourismus				
Gästebetten				
Bettenbelegung %				
Gästebetten Hotels				
Bettenbelegung Hotels %				

Daten Minimum Mittelwert Maximum

Wirtschaftsstruktur Gemeinde

Verarb Gewerbe - Beschäftigte %				
Chemie - Beschäftigte %				
Metallerzeugnisse - Beschäft. %				
Elektronik/Optik - Beschäftigte %:				
Maschinenbau - Beschäftigte %				
Herstellung KFZ - Beschäft. %				
Handel - Beschäftigte %				
Einzelhandel - Beschäftigte %				
Einzelhandel Elektronik - Besch. %				
Einzelh. Supermarkt u.a - B.. %				
Logistik - Beschäftigte %				
Gastgewerbe - Beschäftigte %				
Finanzdienstleistung - Besch. %				

Wirtschaftsstruktur Landkreis

Prod. Gewerbe - Besch. Kreis %				
Verarb. Gew. - Besch. Kreis %				
Dienstleistung - Besch Kreis %				
Handel u.a. - Besch. Kreis %				

Standortprofil - Ranking

Angabe der normierten Variablenwerte als Prozentzahl vom Optimalwert
 Je länger ein Balken, desto positiver im Sinne der Analyse
 0 bedeutet: der ungünstigste Wert liegt vor

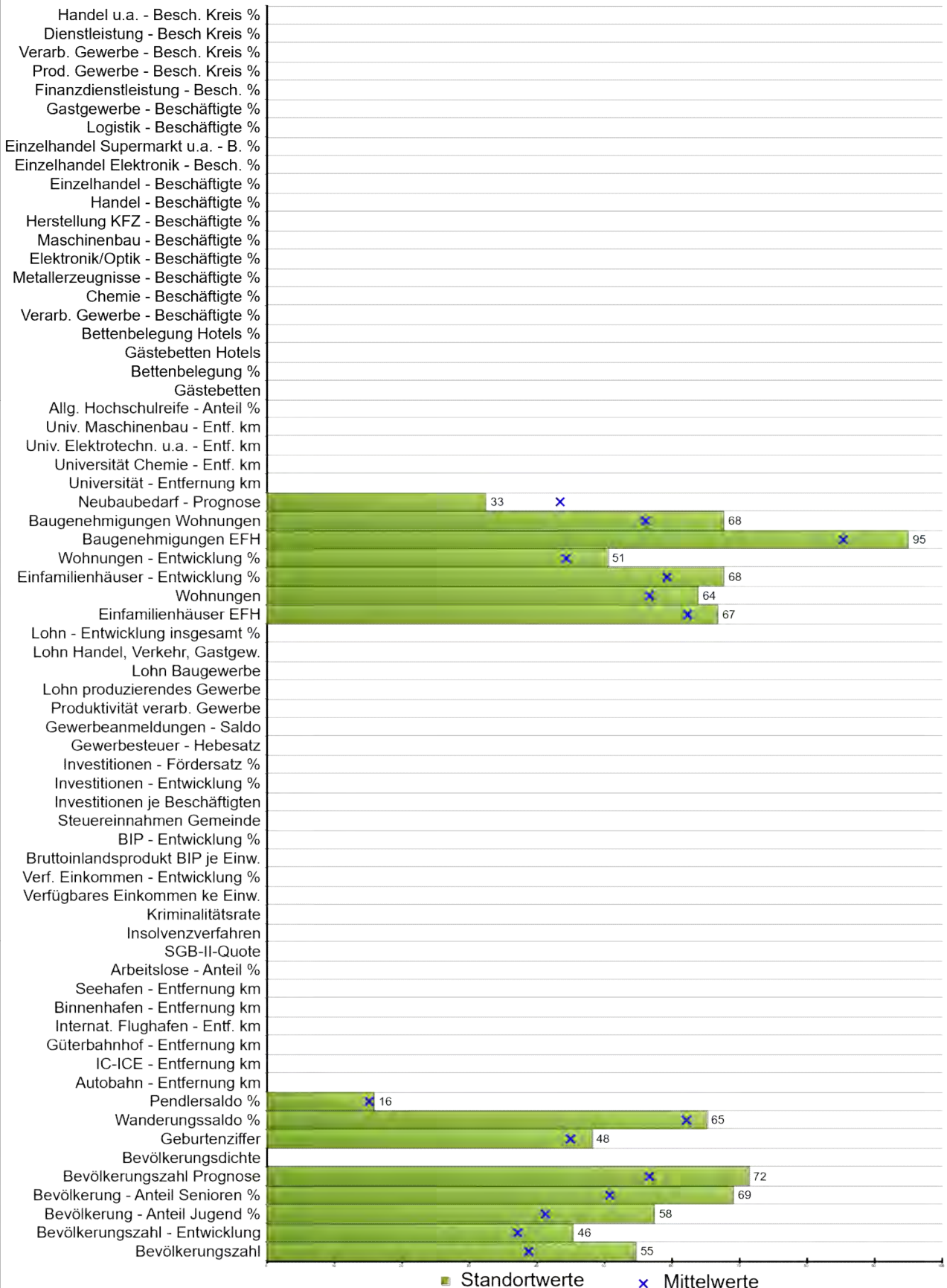

Stadt / Gemeinde Langenau, Stadt
 Bundesland Baden-Württemberg
 Rangziffer 28 von 899 analysierten Regionen

	Daten	Minimum	Mittelwert	Maximum
Demographie				
Bevölkerungszahl	15470	10006	13882	19975
Bevölkerungszahl - Entwicklung %	3,88	-12,26	0,94	23,15
Bevölkerung - Anteil Jugend %	20,94	12,95	18,69	26,84
Bevölkerung - Anteil Senioren %	18,67	11,16	23,18	35,62
Bevölkerungszahl - Prognose	3,90	-25,80	-2,24	15,70
Bevölkerungsdichte				
Geburtenziffer	9,18	4,50	8,87	14,19
Wanderungssaldo %	0,81	-5,32	0,53	4,07
Pendlersaldo %	-3,94	-34,17	-5,44	154,18
Verkehr				
Autobahn - Entfernung km				
IC-ICE - Entf. km				
Güterbahnhof - Entfernung km				
Internat. Flughafen - Entf. km				
Binnenhafen - Entfernung km				
Seehafen - Entfernung km				
Sozioökonomie				
Arbeitslose - Anteil %				
SGB-II-Quote				
Insolvenzverfahren				
Kriminalitätsrate				
Verfügbares Einkommen je Einw.				
Verf. Einkommen Entwicklung %				
Bruttoinlandsprodukt BIP je Einw.				
BIP Entwicklung %				
Steuereinnahmen Gemeinde				

	Daten	Minimum	Mittelwert	Maximum
Unternehmertum				
Investitionen je Beschäftigten				
Investitionen - Entwicklung %				
Investitionen - Fördersatz %				
Gewerbsteuer - Hebesatz				
Gewerbeanmeldungen - Saldo				
Produktivität verarb. Gewerbe				
Lohn produzierendes Gewerbe				
Lohn Baugewerbe				
Lohn Handel, Verkehr, Gastgew.				
Lohn - Entwicklung insgesamt %				
Wohnen				
Einfamilienhäuser EFH	177,63	54,86	194,50	426,39
Wohnungen	453,78	248,07	495,60	820,38
Einfamilienhäuser - Entwicklung %	-1,22	-13,27	1,97	24,22
Wohnungen - Entwicklung %	0,43	-13,58	2,18	14,78
Baugenehmigungen EFH	0,52	0,05	1,45	9,68
Baugenehmigungen Wohnungen %	1,36	-6,91	4,35	18,80
Neubaubedarf - Prognose	34	3	29	49
Bildung				
Universität - Entfernung km				
Universität Chemie - Entf. km				
Univ. Elektrotechn. u.a. - Entf. km				
Univ. Maschinenbau - Entf. km				
Allg. Hochschulreife - Anteil %				
Tourismus				
Gästebetten				
Bettenbelegung %				
Gästebetten Hotels				
Bettenbelegung Hotels %				

Daten Minimum Mittelwert Maximum

Wirtschaftsstruktur Gemeinde

Verarb Gewerbe - Beschäftigte %				
Chemie - Beschäftigte %				
Metallerzeugnisse - Beschäft. %				
Elektronik/Optik - Beschäftigte %:				
Maschinenbau - Beschäftigte %				
Herstellung KFZ - Beschäft. %				
Handel - Beschäftigte %				
Einzelhandel - Beschäftigte %				
Einzelhandel Elektronik - Besch. %				
Einzelh. Supermarkt u.a - B.. %				
Logistik - Beschäftigte %				
Gastgewerbe - Beschäftigte %				
Finanzdienstleistung - Besch. %				

Wirtschaftsstruktur Landkreis

Prod. Gewerbe - Besch. Kreis %				
Verarb. Gew. - Besch. Kreis %				
Dienstleistung - Besch Kreis %				
Handel u.a. - Besch. Kreis %				

Standortprofil - Ranking

Angabe der normierten Variablenwerte als Prozentzahl vom Optimalwert
Je länger ein Balken, desto positiver im Sinne der Analyse
0 bedeutet: der ungünstigste Wert liegt vor

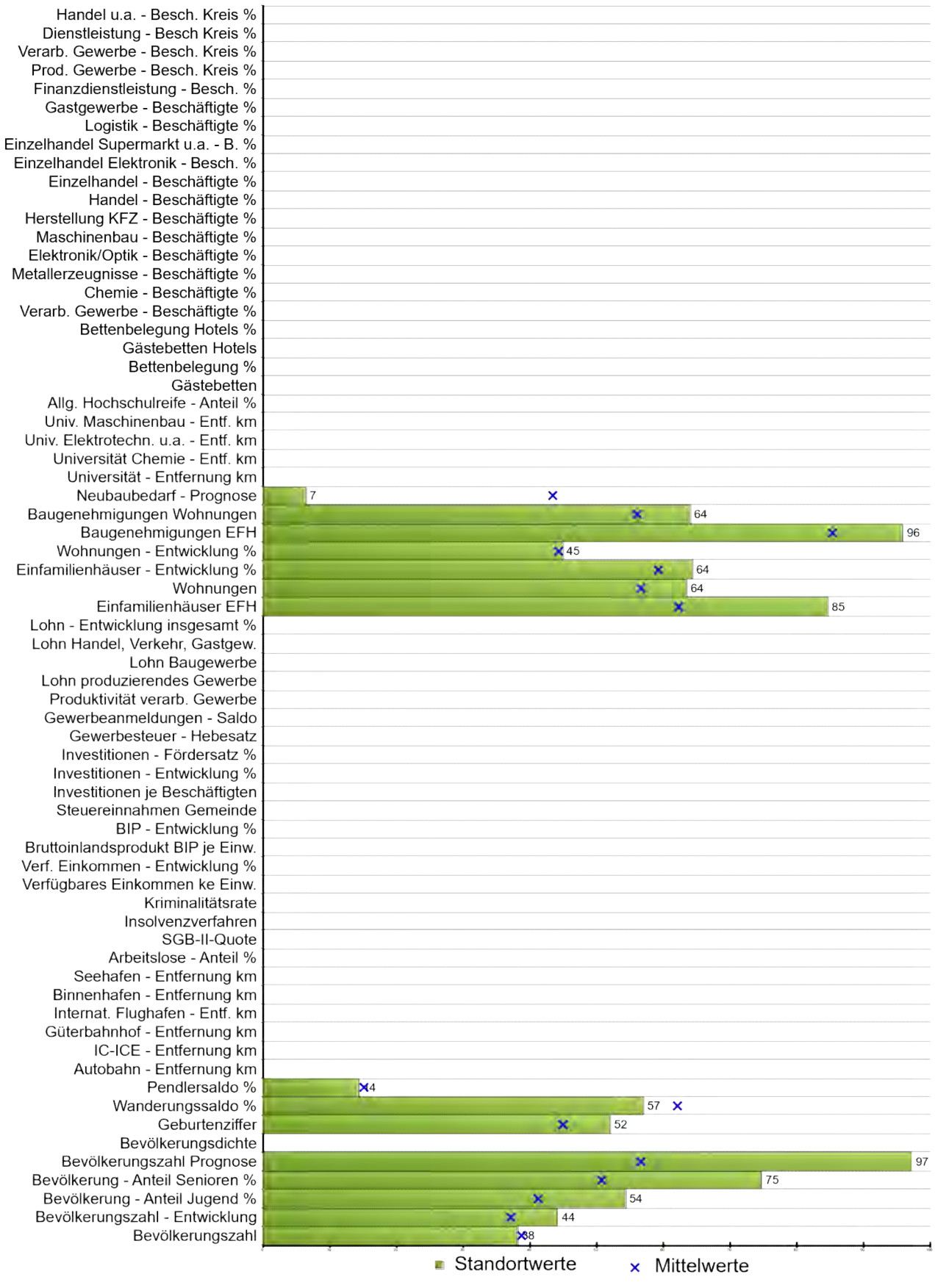

Stadt / Gemeinde Markt Schwaben, M
 Bundesland Bayern
 Rangziffer 29 von 899 analysierten Regionen

	Daten	Minimum	Mittelwert	Maximum
Demographie				
Bevölkerungszahl	13820	10006	13882	19975
Bevölkerungszahl - Entwicklung %	3,44	-12,26	0,94	23,15
Bevölkerung - Anteil Jugend %	20,51	12,95	18,69	26,84
Bevölkerung - Anteil Senioren %	17,31	11,16	23,18	35,62
Bevölkerungszahl - Prognose	14,60	-25,80	-2,24	15,70
Bevölkerungsdichte				
Geburtenziffer	9,55	4,50	8,87	14,19
Wanderungssaldo %	0,04	-5,32	0,53	4,07
Pendlersaldo %	-6,90	-34,17	-5,44	154,18
Verkehr				
Autobahn - Entfernung km				
IC-ICE - Entf. km				
Güterbahnhof - Entfernung km				
Internat. Flughafen - Entf. km				
Binnenhafen - Entfernung km				
Seehafen - Entfernung km				
Sozioökonomie				
Arbeitslose - Anteil %				
SGB-II-Quote				
Insolvenzverfahren				
Kriminalitätsrate				
Verfügbares Einkommen je Einw.				
Verf. Einkommen Entwicklung %				
Bruttoinlandsprodukt BIP je Einw.				
BIP Entwicklung %				
Steuereinnahmen Gemeinde				

	Daten	Minimum	Mittelwert	Maximum
Unternehmertum				
Investitionen je Beschäftigten				
Investitionen - Entwicklung %				
Investitionen - Fördersatz %				
Gewerbsteuer - Hebesatz				
Gewerbeanmeldungen - Saldo				
Produktivität verarb. Gewerbe				
Lohn produzierendes Gewerbe				
Lohn Baugewerbe				
Lohn Handel, Verkehr, Gastgew.				
Lohn - Entwicklung insgesamt %				
Wohnen				
Einfamilienhäuser EFH	111,51	54,86	194,50	426,39
Wohnungen	456,37	248,07	495,60	820,38
Einfamilienhäuser - Entwicklung %	0,06	-13,27	1,97	24,22
Wohnungen - Entwicklung %	2,02	-13,58	2,18	14,78
Baugenehmigungen EFH	0,43	0,05	1,45	9,68
Baugenehmigungen Wohnungen %	2,32	-6,91	4,35	18,80
Neubaubedarf - Prognose	46	3	29	49
Bildung				
Universität - Entfernung km				
Universität Chemie - Entf. km				
Univ. Elektrotechn. u.a. - Entf. km				
Univ. Maschinenbau - Entf. km				
Allg. Hochschulreife - Anteil %				
Tourismus				
Gästebetten				
Bettenbelegung %				
Gästebetten Hotels				
Bettenbelegung Hotels %				

Daten Minimum Mittelwert Maximum

Wirtschaftsstruktur Gemeinde

Verarb Gewerbe - Beschäftigte %				
Chemie - Beschäftigte %				
Metallerzeugnisse - Beschäft. %				
Elektronik/Optik - Beschäftigte %:				
Maschinenbau - Beschäftigte %				
Herstellung KFZ - Beschäft. %				
Handel - Beschäftigte %				
Einzelhandel - Beschäftigte %				
Einzelhandel Elektronik - Besch. %				
Einzelh. Supermarkt u.a - B.. %				
Logistik - Beschäftigte %				
Gastgewerbe - Beschäftigte %				
Finanzdienstleistung - Besch. %				

Wirtschaftsstruktur Landkreis

Prod. Gewerbe - Besch. Kreis %				
Verarb. Gew. - Besch. Kreis %				
Dienstleistung - Besch Kreis %				
Handel u.a. - Besch. Kreis %				

Standortprofil - Ranking

Angabe der normierten Variablenwerte als Prozentzahl vom Optimalwert
 Je länger ein Balken, desto positiver im Sinne der Analyse
 0 bedeutet: der ungünstigste Wert liegt vor

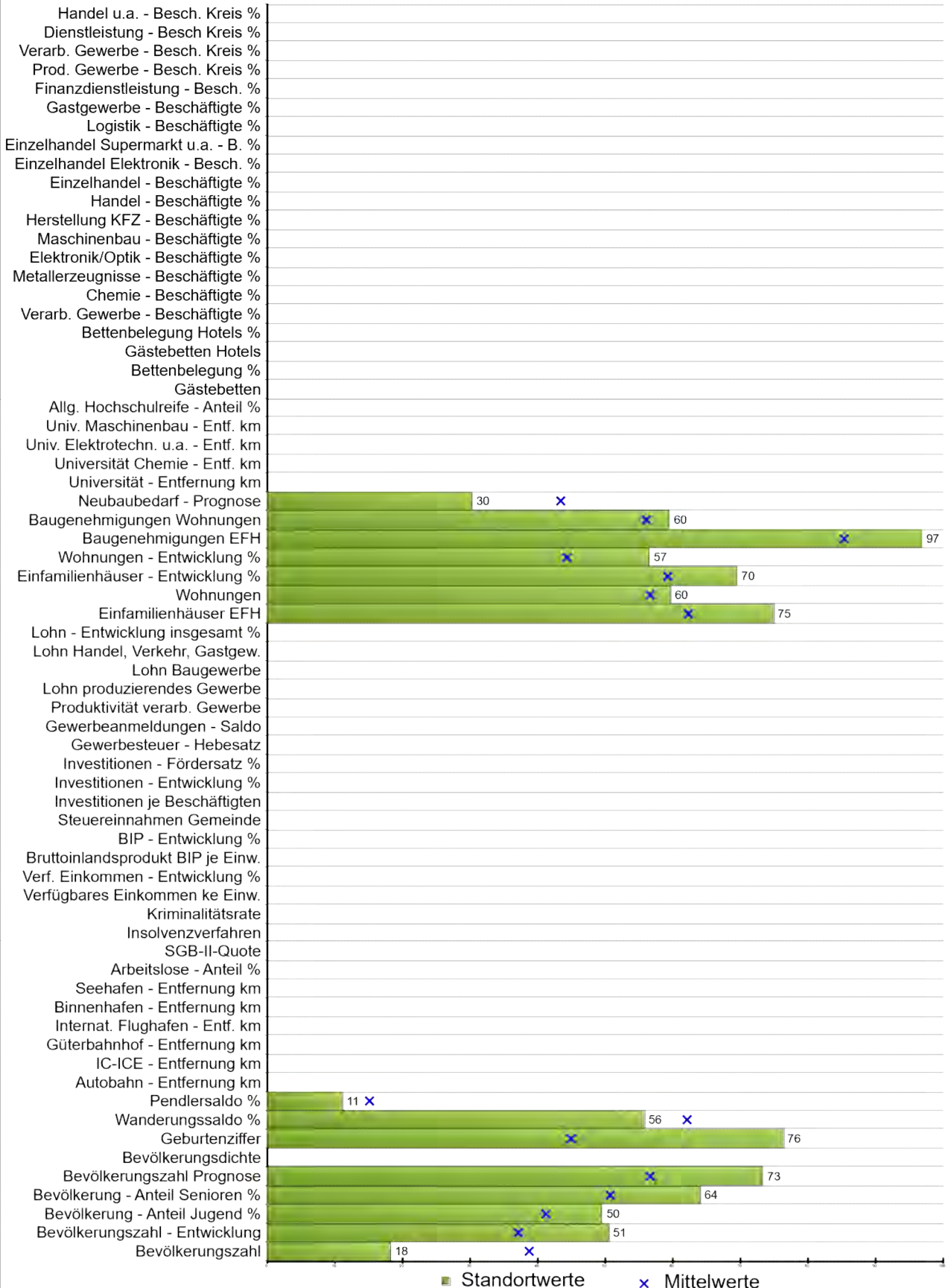

Stadt / Gemeinde Lauffen am Neckar, Stadt
 Bundesland Baden-Württemberg
 Rangziffer 30 von 899 analysierten Regionen

	Daten	Minimum	Mittelwert	Maximum
Demographie				
Bevölkerungszahl	11838	10006	13882	19975
Bevölkerungszahl - Entwicklung %	5,69	-12,26	0,94	23,15
Bevölkerung - Anteil Jugend %	19,85	12,95	18,69	26,84
Bevölkerung - Anteil Senioren %	19,92	11,16	23,18	35,62
Bevölkerungszahl - Prognose	4,70	-25,80	-2,24	15,70
Bevölkerungsdichte				
Geburtenziffer	11,91	4,50	8,87	14,19
Wanderungssaldo %	-0,07	-5,32	0,53	4,07
Pendlersaldo %	-13,01	-34,17	-5,44	154,18
Verkehr				
Autobahn - Entfernung km				
IC-ICE - Entf. km				
Güterbahnhof - Entfernung km				
Internat. Flughafen - Entf. km				
Binnenhafen - Entfernung km				
Seehafen - Entfernung km				
Sozioökonomie				
Arbeitslose - Anteil %				
SGB-II-Quote				
Insolvenzverfahren				
Kriminalitätsrate				
Verfügbares Einkommen je Einw.				
Verf. Einkommen Entwicklung %				
Bruttoinlandsprodukt BIP je Einw.				
BIP Entwicklung %				
Steuereinnahmen Gemeinde				

	Daten	Minimum	Mittelwert	Maximum
Unternehmertum				
Investitionen je Beschäftigten				
Investitionen - Entwicklung %				
Investitionen - Fördersatz %				
Gewerbesteuer - Hebesatz				
Gewerbeanmeldungen - Saldo				
Produktivität verarb. Gewerbe				
Lohn produzierendes Gewerbe				
Lohn Baugewerbe				
Lohn Handel, Verkehr, Gastgew.				
Lohn - Entwicklung insgesamt %				
Wohnen				
Einfamilienhäuser EFH	147,66	54,86	194,50	426,39
Wohnungen	478,12	248,07	495,60	820,38
Einfamilienhäuser - Entwicklung %	-1,90	-13,27	1,97	24,22
Wohnungen - Entwicklung %	-1,30	-13,58	2,18	14,78
Baugenehmigungen EFH	0,34	0,05	1,45	9,68
Baugenehmigungen Wohnungen %	3,46	-6,91	4,35	18,80
Neubaubedarf - Prognose	35	3	29	49
Bildung				
Universität - Entfernung km				
Universität Chemie - Entf. km				
Univ. Elektrotechn. u.a. - Entf. km				
Univ. Maschinenbau - Entf. km				
Allg. Hochschulreife - Anteil %				
Tourismus				
Gästebetten				
Bettenbelegung %				
Gästebetten Hotels				
Bettenbelegung Hotels %				

Daten Minimum Mittelwert Maximum

Wirtschaftsstruktur Gemeinde

Verarb Gewerbe - Beschäftigte %				
Chemie - Beschäftigte %				
Metallerzeugnisse - Beschäft. %				
Elektronik/Optik - Beschäftigte %:				
Maschinenbau - Beschäftigte %				
Herstellung KFZ - Beschäft. %				
Handel - Beschäftigte %				
Einzelhandel - Beschäftigte %				
Einzelhandel Elektronik - Besch. %				
Einzelh. Supermarkt u.a - B.. %				
Logistik - Beschäftigte %				
Gastgewerbe - Beschäftigte %				
Finanzdienstleistung - Besch. %				

Wirtschaftsstruktur Landkreis

Prod. Gewerbe - Besch. Kreis %				
Verarb. Gew. - Besch. Kreis %				
Dienstleistung - Besch Kreis %				
Handel u.a. - Besch. Kreis %				

Standortprofil - Ranking

Angabe der normierten Variablenwerte als Prozentzahl vom Optimalwert
 Je länger ein Balken, desto positiver im Sinne der Analyse
 0 bedeutet: der ungünstigste Wert liegt vor

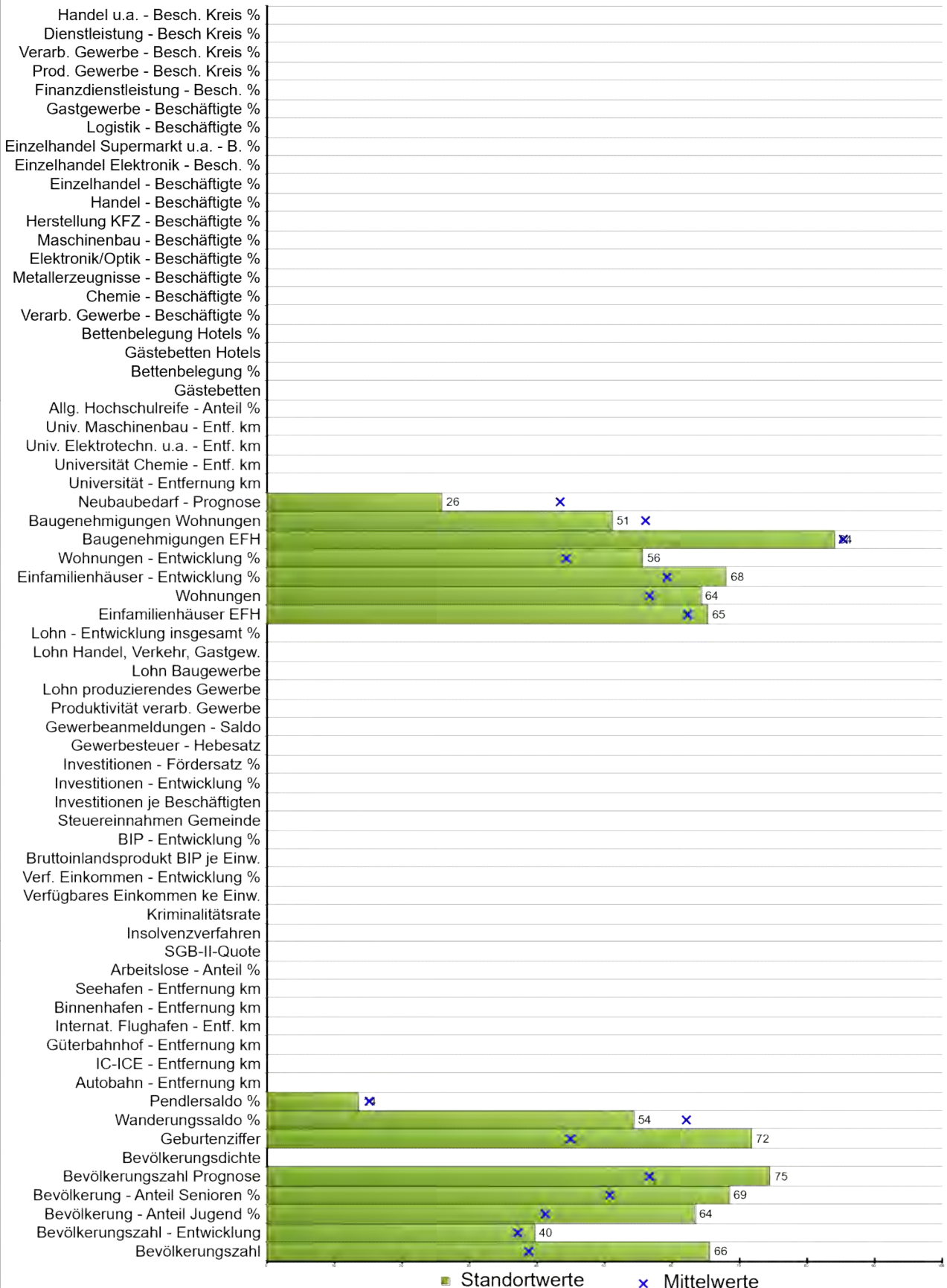

Stadt / Gemeinde **Schwarzenbek, Stadt**
 Bundesland **Schleswig-Holstein**
 Rangziffer **31** von **899** analysierten Regionen

	Daten	Minimum	Mittelwert	Maximum
Demographie				
Bevölkerungszahl	16560	10006	13882	19975
Bevölkerungszahl - Entwicklung %	1,84	-12,26	0,94	23,15
Bevölkerung - Anteil Jugend %	21,78	12,95	18,69	26,84
Bevölkerung - Anteil Senioren %	18,83	11,16	23,18	35,62
Bevölkerungszahl - Prognose	5,20	-25,80	-2,24	15,70
Bevölkerungsdichte				
Geburtenziffer	11,47	4,50	8,87	14,19
Wanderungssaldo %	-0,21	-5,32	0,53	4,07
Pendlersaldo %	-8,25	-34,17	-5,44	154,18
Verkehr				
Autobahn - Entfernung km				
IC-ICE - Entf. km				
Güterbahnhof - Entfernung km				
Internat. Flughafen - Entf. km				
Binnenhafen - Entfernung km				
Seehafen - Entfernung km				
Sozioökonomie				
Arbeitslose - Anteil %				
SGB-II-Quote				
Insolvenzverfahren				
Kriminalitätsrate				
Verfügbares Einkommen je Einw.				
Verf. Einkommen Entwicklung %				
Bruttoinlandsprodukt BIP je Einw.				
BIP Entwicklung %				
Steuereinnahmen Gemeinde				

	Daten	Minimum	Mittelwert	Maximum
Unternehmertum				
Investitionen je Beschäftigten				
Investitionen - Entwicklung %				
Investitionen - Fördersatz %				
Gewerbsteuer - Hebesatz				
Gewerbeanmeldungen - Saldo				
Produktivität verarb. Gewerbe				
Lohn produzierendes Gewerbe				
Lohn Baugewerbe				
Lohn Handel, Verkehr, Gastgew.				
Lohn - Entwicklung insgesamt %				
Wohnen				
Einfamilienhäuser EFH	183,27	54,86	194,50	426,39
Wohnungen	451,63	248,07	495,60	820,38
Einfamilienhäuser - Entwicklung %	-1,35	-13,27	1,97	24,22
Wohnungen - Entwicklung %	-1,05	-13,58	2,18	14,78
Baugenehmigungen EFH	1,57	0,05	1,45	9,68
Baugenehmigungen Wohnungen %	5,62	-6,91	4,35	18,80
Neubaubedarf - Prognose	37	3	29	49
Bildung				
Universität - Entfernung km				
Universität Chemie - Entf. km				
Univ. Elektrotechn. u.a. - Entf. km				
Univ. Maschinenbau - Entf. km				
Allg. Hochschulreife - Anteil %				
Tourismus				
Gästebetten				
Bettenbelegung %				
Gästebetten Hotels				
Bettenbelegung Hotels %				

Daten Minimum Mittelwert Maximum

Wirtschaftsstruktur Gemeinde

Verarb Gewerbe - Beschäftigte %				
Chemie - Beschäftigte %				
Metallerzeugnisse - Beschäft. %				
Elektronik/Optik - Beschäftigte %:				
Maschinenbau - Beschäftigte %				
Herstellung KFZ - Beschäft. %				
Handel - Beschäftigte %				
Einzelhandel - Beschäftigte %				
Einzelhandel Elektronik - Besch. %				
Einzelh. Supermarkt u.a - B.. %				
Logistik - Beschäftigte %				
Gastgewerbe - Beschäftigte %				
Finanzdienstleistung - Besch. %				

Wirtschaftsstruktur Landkreis

Prod. Gewerbe - Besch. Kreis %				
Verarb. Gew. - Besch. Kreis %				
Dienstleistung - Besch Kreis %				
Handel u.a. - Besch. Kreis %				

Standortprofil - Ranking

Angabe der normierten Variablenwerte als Prozentzahl vom Optimalwert
 Je länger ein Balken, desto positiver im Sinne der Analyse
 0 bedeutet: der ungünstigste Wert liegt vor

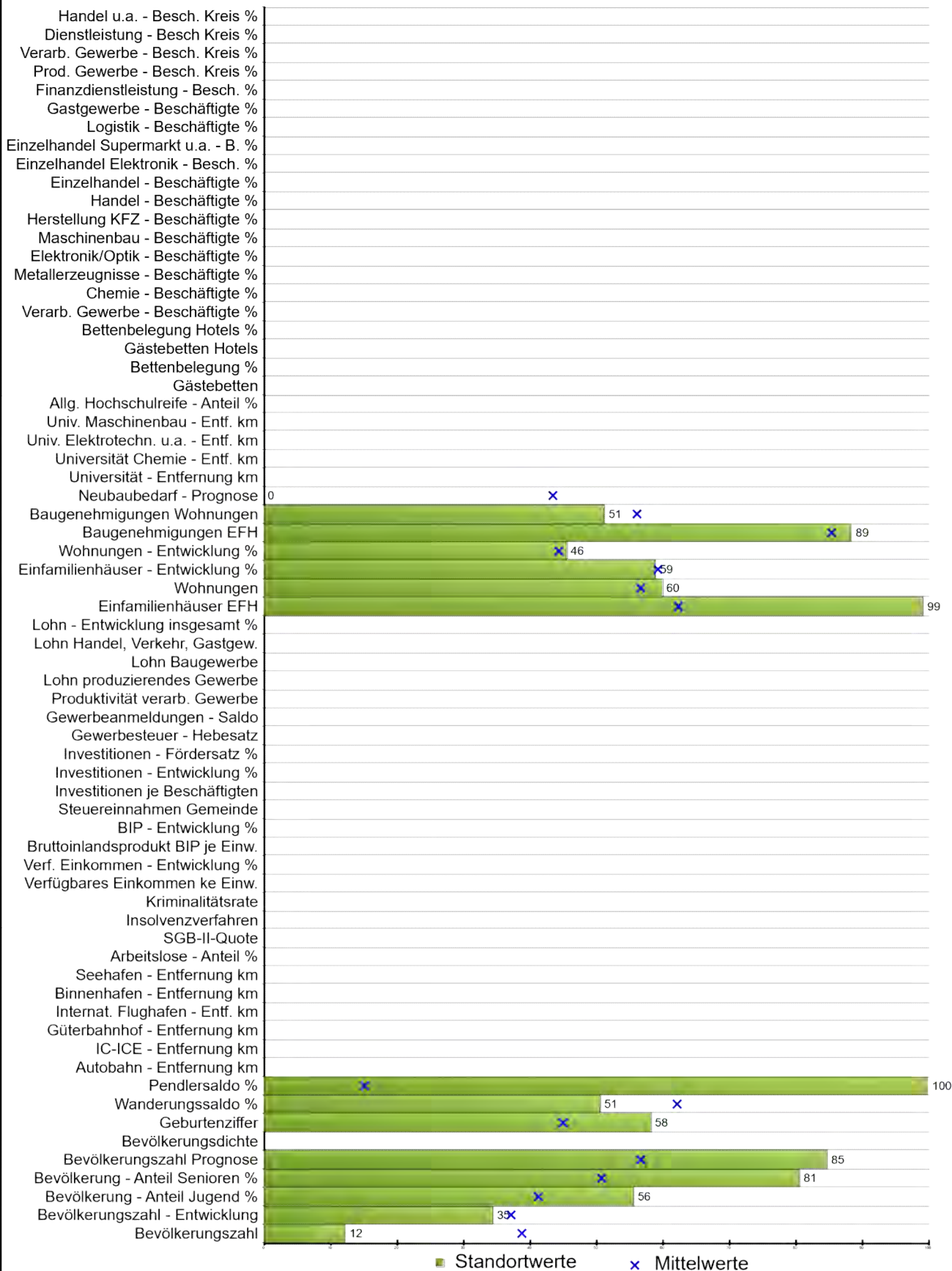

Stadt / Gemeinde Unterföhring
 Bundesland Bayern
 Rangziffer 32 von 899 analysierten Regionen

	Daten	Minimum	Mittelwert	Maximum
Demographie				
Bevölkerungszahl	11236	10006	13882	19975
Bevölkerungszahl - Entwicklung %	-0,04	-12,26	0,94	23,15
Bevölkerung - Anteil Jugend %	20,68	12,95	18,69	26,84
Bevölkerung - Anteil Senioren %	15,89	11,16	23,18	35,62
Bevölkerungszahl - Prognose	9,40	-25,80	-2,24	15,70
Bevölkerungsdichte				
Geburtenziffer	10,15	4,50	8,87	14,19
Wanderungssaldo %	-0,56	-5,32	0,53	4,07
Pendlersaldo %	154,18	-34,17	-5,44	154,18
Verkehr				
Autobahn - Entfernung km				
IC-ICE - Entf. km				
Güterbahnhof - Entfernung km				
Internat. Flughafen - Entf. km				
Binnenhafen - Entfernung km				
Seehafen - Entfernung km				
Sozioökonomie				
Arbeitslose - Anteil %				
SGB-II-Quote				
Insolvenzverfahren				
Kriminalitätsrate				
Verfügbares Einkommen je Einw.				
Verf. Einkommen Entwicklung %				
Bruttoinlandsprodukt BIP je Einw.				
BIP Entwicklung %				
Steuereinnahmen Gemeinde				

	Daten	Minimum	Mittelwert	Maximum
Unternehmertum				
Investitionen je Beschäftigten				
Investitionen - Entwicklung %				
Investitionen - Fördersatz %				
Gewerbsteuer - Hebesatz				
Gewerbeanmeldungen - Saldo				
Produktivität verarb. Gewerbe				
Lohn produzierendes Gewerbe				
Lohn Baugewerbe				
Lohn Handel, Verkehr, Gastgew.				
Lohn - Entwicklung insgesamt %				
Wohnen				
Einfamilienhäuser EFH	57,58	54,86	194,50	426,39
Wohnungen	476,95	248,07	495,60	820,38
Einfamilienhäuser - Entwicklung %	2,09	-13,27	1,97	24,22
Wohnungen - Entwicklung %	1,84	-13,58	2,18	14,78
Baugenehmigungen EFH	1,16	0,05	1,45	9,68
Baugenehmigungen Wohnungen %	5,61	-6,91	4,35	18,80
Neubaubedarf - Prognose	49	3	29	49
Bildung				
Universität - Entfernung km				
Universität Chemie - Entf. km				
Univ. Elektrotechn. u.a. - Entf. km				
Univ. Maschinenbau - Entf. km				
Allg. Hochschulreife - Anteil %				
Tourismus				
Gästebetten				
Bettenbelegung %				
Gästebetten Hotels				
Bettenbelegung Hotels %				

Daten Minimum Mittelwert Maximum

Wirtschaftsstruktur Gemeinde

Verarb Gewerbe - Beschäftigte %				
Chemie - Beschäftigte %				
Metallerzeugnisse - Beschäft. %				
Elektronik/Optik - Beschäftigte %:				
Maschinenbau - Beschäftigte %				
Herstellung KFZ - Beschäft. %				
Handel - Beschäftigte %				
Einzelhandel - Beschäftigte %				
Einzelhandel Elektronik - Besch. %				
Einzelh. Supermarkt u.a - B.. %				
Logistik - Beschäftigte %				
Gastgewerbe - Beschäftigte %				
Finanzdienstleistung - Besch. %				

Wirtschaftsstruktur Landkreis

Prod. Gewerbe - Besch. Kreis %				
Verarb. Gew. - Besch. Kreis %				
Dienstleistung - Besch Kreis %				
Handel u.a. - Besch. Kreis %				

Standortprofil - Ranking

Angabe der normierten Variablenwerte als Prozentzahl vom Optimalwert
 Je länger ein Balken, desto positiver im Sinne der Analyse
 0 bedeutet: der ungünstigste Wert liegt vor

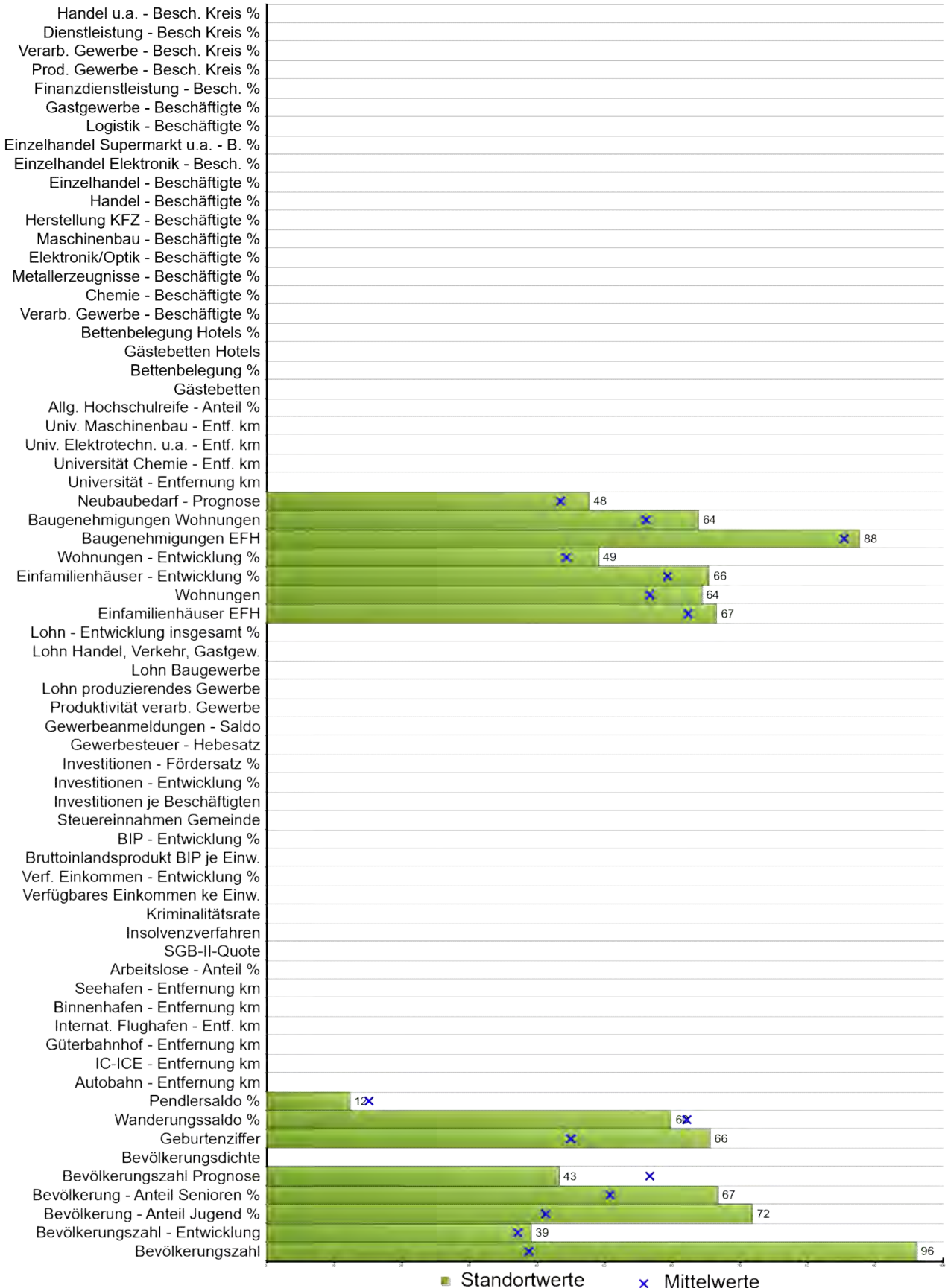

Stadt / Gemeinde Waldbröl, Stadt
 Bundesland Nordrhein-Westfalen
 Rangziffer 33 von 899 analysierten Regionen

	Daten	Minimum	Mittelwert	Maximum
Demographie				
Bevölkerungszahl	19599	10006	13882	19975
Bevölkerungszahl - Entwicklung %	1,64	-12,26	0,94	23,15
Bevölkerung - Anteil Jugend %	22,95	12,95	18,69	26,84
Bevölkerung - Anteil Senioren %	19,27	11,16	23,18	35,62
Bevölkerungszahl - Prognose	-7,80	-25,80	-2,24	15,70
Bevölkerungsdichte				
Geburtenziffer	10,87	4,50	8,87	14,19
Wanderungssaldo %	0,31	-5,32	0,53	4,07
Pendlersaldo %	-10,77	-34,17	-5,44	154,18
Verkehr				
Autobahn - Entfernung km				
IC-ICE - Entf. km				
Güterbahnhof - Entfernung km				
Internat. Flughafen - Entf. km				
Binnenhafen - Entfernung km				
Seehafen - Entfernung km				
Sozioökonomie				
Arbeitslose - Anteil %				
SGB-II-Quote				
Insolvenzverfahren				
Kriminalitätsrate				
Verfügbares Einkommen je Einw.				
Verf. Einkommen Entwicklung %				
Bruttoinlandsprodukt BIP je Einw.				
BIP Entwicklung %				
Steuereinnahmen Gemeinde				

	Daten	Minimum	Mittelwert	Maximum
Unternehmertum				
Investitionen je Beschäftigten				
Investitionen - Entwicklung %				
Investitionen - Fördersatz %				
Gewerbesteuer - Hebesatz				
Gewerbeanmeldungen - Saldo				
Produktivität verarb. Gewerbe				
Lohn produzierendes Gewerbe				
Lohn Baugewerbe				
Lohn Handel, Verkehr, Gastgew.				
Lohn - Entwicklung insgesamt %				
Wohnen				
Einfamilienhäuser EFH	178,58	54,86	194,50	426,39
Wohnungen	451,35	248,07	495,60	820,38
Einfamilienhäuser - Entwicklung %	-0,36	-13,27	1,97	24,22
Wohnungen - Entwicklung %	0,82	-13,58	2,18	14,78
Baugenehmigungen EFH	1,22	0,05	1,45	9,68
Baugenehmigungen Wohnungen %	2,35	-6,91	4,35	18,80
Neubaubedarf - Prognose	27	3	29	49
Bildung				
Universität - Entfernung km				
Universität Chemie - Entf. km				
Univ. Elektrotechn. u.a. - Entf. km				
Univ. Maschinenbau - Entf. km				
Allg. Hochschulreife - Anteil %				
Tourismus				
Gästebetten				
Bettenbelegung %				
Gästebetten Hotels				
Bettenbelegung Hotels %				

Daten Minimum Mittelwert Maximum

Wirtschaftsstruktur Gemeinde

Verarb Gewerbe - Beschäftigte %				
Chemie - Beschäftigte %				
Metallerzeugnisse - Beschäft. %				
Elektronik/Optik - Beschäftigte %:				
Maschinenbau - Beschäftigte %				
Herstellung KFZ - Beschäft. %				
Handel - Beschäftigte %				
Einzelhandel - Beschäftigte %				
Einzelhandel Elektronik - Besch. %				
Einzelh. Supermarkt u.a - B.. %				
Logistik - Beschäftigte %				
Gastgewerbe - Beschäftigte %				
Finanzdienstleistung - Besch. %				

Wirtschaftsstruktur Landkreis

Prod. Gewerbe - Besch. Kreis %				
Verarb. Gew. - Besch. Kreis %				
Dienstleistung - Besch Kreis %				
Handel u.a. - Besch. Kreis %				

Standortprofil - Ranking

Angabe der normierten Variablenwerte als Prozentzahl vom Optimalwert
 Je länger ein Balken, desto positiver im Sinne der Analyse
 0 bedeutet: der ungünstigste Wert liegt vor

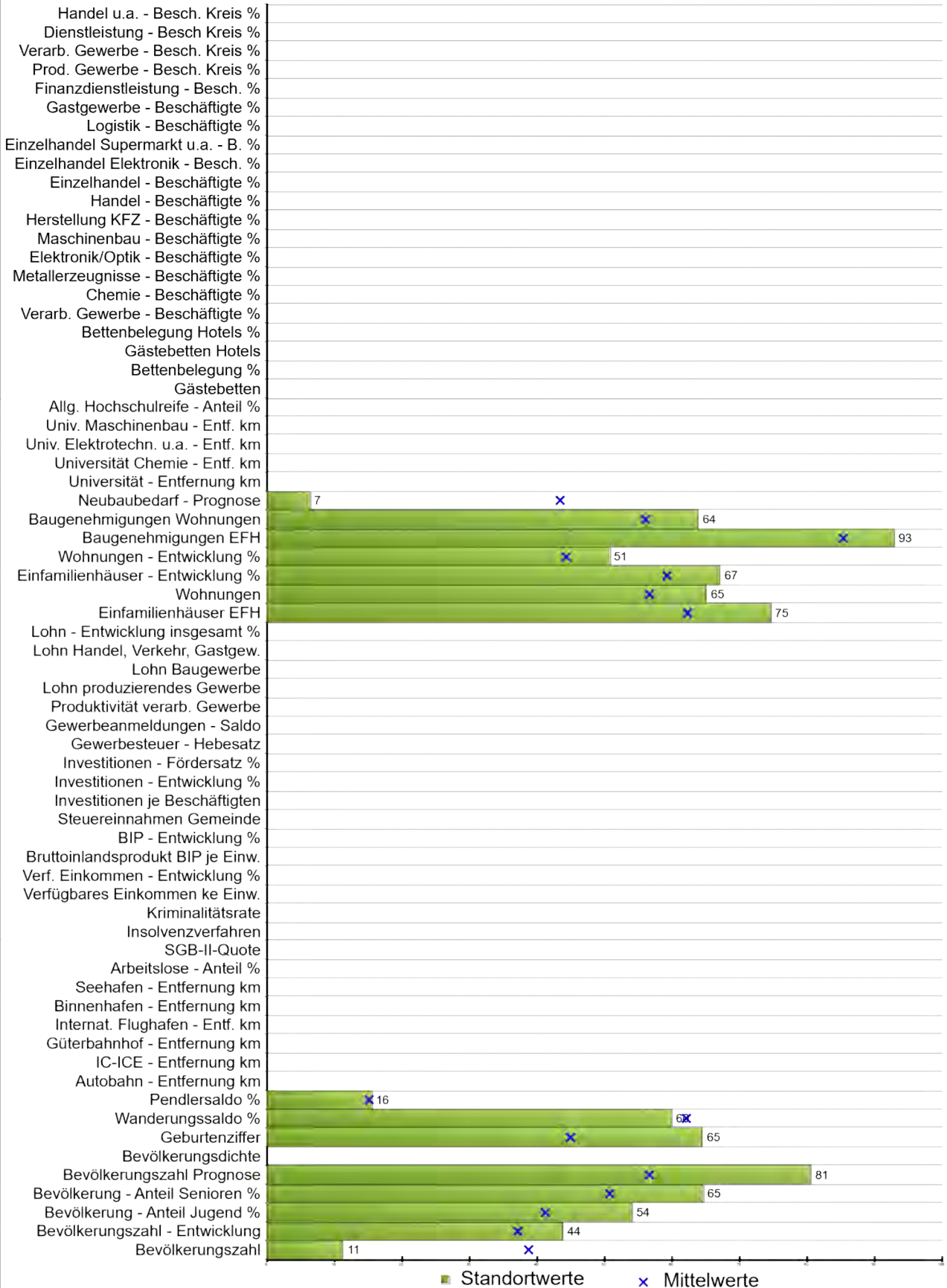

Stadt / Gemeinde **Herbolzheim, Stadt**
 Bundesland **Baden-Württemberg**
 Rangziffer **34** von **899** analysierten Regionen

	Daten	Minimum	Mittelwert	Maximum
Demographie				
Bevölkerungszahl	11146	10006	13882	19975
Bevölkerungszahl - Entwicklung %	3,33	-12,26	0,94	23,15
Bevölkerung - Anteil Jugend %	20,48	12,95	18,69	26,84
Bevölkerung - Anteil Senioren %	19,78	11,16	23,18	35,62
Bevölkerungszahl - Prognose	7,70	-25,80	-2,24	15,70
Bevölkerungsdichte				
Geburtenziffer	10,77	4,50	8,87	14,19
Wanderungssaldo %	0,32	-5,32	0,53	4,07
Pendlersaldo %	-4,76	-34,17	-5,44	154,18
Verkehr				
Autobahn - Entfernung km				
IC-ICE - Entf. km				
Güterbahnhof - Entfernung km				
Internat. Flughafen - Entf. km				
Binnenhafen - Entfernung km				
Seehafen - Entfernung km				
Sozioökonomie				
Arbeitslose - Anteil %				
SGB-II-Quote				
Insolvenzverfahren				
Kriminalitätsrate				
Verfügbares Einkommen je Einw.				
Verf. Einkommen Entwicklung %				
Bruttoinlandsprodukt BIP je Einw.				
BIP Entwicklung %				
Steuereinnahmen Gemeinde				

	Daten	Minimum	Mittelwert	Maximum
Unternehmertum				
Investitionen je Beschäftigten				
Investitionen - Entwicklung %				
Investitionen - Fördersatz %				
Gewerbsteuer - Hebesatz				
Gewerbeanmeldungen - Saldo				
Produktivität verarb. Gewerbe				
Lohn produzierendes Gewerbe				
Lohn Baugewerbe				
Lohn Handel, Verkehr, Gastgew.				
Lohn - Entwicklung insgesamt %				
Wohnen				
Einfamilienhäuser EFH	148,48	54,86	194,50	426,39
Wohnungen	446,80	248,07	495,60	820,38
Einfamilienhäuser - Entwicklung %	-1,01	-13,27	1,97	24,22
Wohnungen - Entwicklung %	0,35	-13,58	2,18	14,78
Baugenehmigungen EFH	0,72	0,05	1,45	9,68
Baugenehmigungen Wohnungen %	2,33	-6,91	4,35	18,80
Neubaubedarf - Prognose	46	3	29	49
Bildung				
Universität - Entfernung km				
Universität Chemie - Entf. km				
Univ. Elektrotechn. u.a. - Entf. km				
Univ. Maschinenbau - Entf. km				
Allg. Hochschulreife - Anteil %				
Tourismus				
Gästebetten				
Bettenbelegung %				
Gästebetten Hotels				
Bettenbelegung Hotels %				

Daten Minimum Mittelwert Maximum

Wirtschaftsstruktur Gemeinde

Verarb Gewerbe - Beschäftigte %				
Chemie - Beschäftigte %				
Metallerzeugnisse - Beschäft. %				
Elektronik/Optik - Beschäftigte %:				
Maschinenbau - Beschäftigte %				
Herstellung KFZ - Beschäft. %				
Handel - Beschäftigte %				
Einzelhandel - Beschäftigte %				
Einzelhandel Elektronik - Besch. %				
Einzelh. Supermarkt u.a - B.. %				
Logistik - Beschäftigte %				
Gastgewerbe - Beschäftigte %				
Finanzdienstleistung - Besch. %				

Wirtschaftsstruktur Landkreis

Prod. Gewerbe - Besch. Kreis %				
Verarb. Gew. - Besch. Kreis %				
Dienstleistung - Besch Kreis %				
Handel u.a. - Besch. Kreis %				

Standortprofil - Ranking

Angabe der normierten Variablenwerte als Prozentzahl vom Optimalwert
 Je länger ein Balken, desto positiver im Sinne der Analyse
 0 bedeutet: der ungünstigste Wert liegt vor

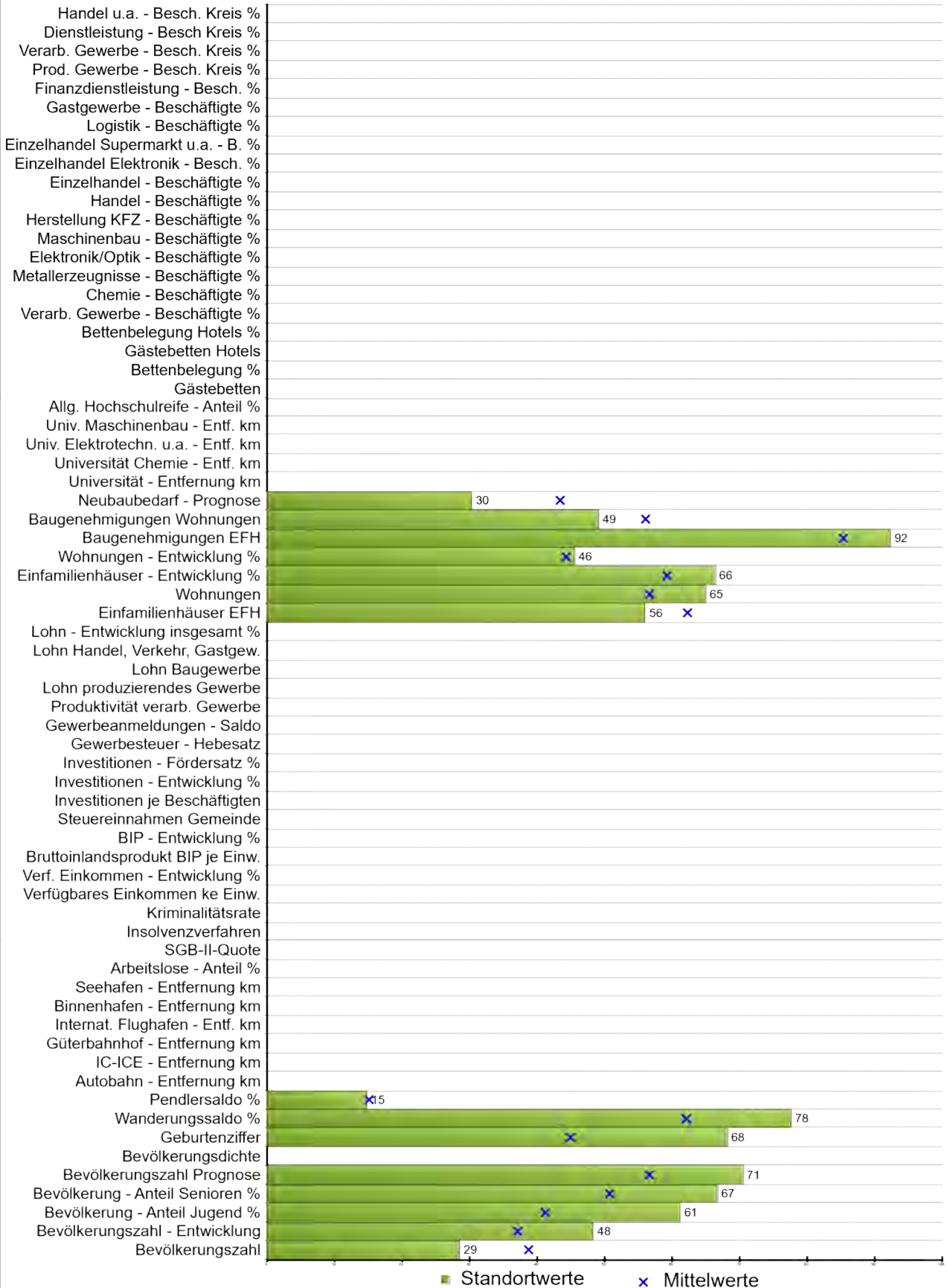

Stadt / Gemeinde Rosbach v. d. Höhe, Stadt
 Bundesland Hessen
 Rangziffer 35 von 899 analysierten Regionen

	Daten	Minimum	Mittelwert	Maximum
Demographie				
Bevölkerungszahl	12863	10006	13882	19975
Bevölkerungszahl - Entwicklung %	4,90	-12,26	0,94	23,15
Bevölkerung - Anteil Jugend %	21,46	12,95	18,69	26,84
Bevölkerung - Anteil Senioren %	19,28	11,16	23,18	35,62
Bevölkerungszahl - Prognose	3,50	-25,80	-2,24	15,70
Bevölkerungsdichte				
Geburtenziffer	11,12	4,50	8,87	14,19
Wanderungssaldo %	1,98	-5,32	0,53	4,07
Pendlersaldo %	-5,96	-34,17	-5,44	154,18
Verkehr				
Autobahn - Entfernung km				
IC-ICE - Entf. km				
Güterbahnhof - Entfernung km				
Internat. Flughafen - Entf. km				
Binnenhafen - Entfernung km				
Seehafen - Entfernung km				
Sozioökonomie				
Arbeitslose - Anteil %				
SGB-II-Quote				
Insolvenzverfahren				
Kriminalitätsrate				
Verfügbares Einkommen je Einw.				
Verf. Einkommen Entwicklung %				
Bruttoinlandsprodukt BIP je Einw.				
BIP Entwicklung %				
Steuereinnahmen Gemeinde				

	Daten	Minimum	Mittelwert	Maximum
Unternehmertum				
Investitionen je Beschäftigten				
Investitionen - Entwicklung %				
Investitionen - Fördersatz %				
Gewerbsteuer - Hebesatz				
Gewerbeanmeldungen - Saldo				
Produktivität verarb. Gewerbe				
Lohn produzierendes Gewerbe				
Lohn Baugewerbe				
Lohn Handel, Verkehr, Gastgew.				
Lohn - Entwicklung insgesamt %				
Wohnen				
Einfamilienhäuser EFH	217,76	54,86	194,50	426,39
Wohnungen	447,95	248,07	495,60	820,38
Einfamilienhäuser - Entwicklung %	-0,70	-13,27	1,97	24,22
Wohnungen - Entwicklung %	1,83	-13,58	2,18	14,78
Baugenehmigungen EFH	0,78	0,05	1,45	9,68
Baugenehmigungen Wohnungen %	6,14	-6,91	4,35	18,80
Neubaubedarf - Prognose	35	3	29	49
Bildung				
Universität - Entfernung km				
Universität Chemie - Entf. km				
Univ. Elektrotechn. u.a. - Entf. km				
Univ. Maschinenbau - Entf. km				
Allg. Hochschulreife - Anteil %				
Tourismus				
Gästebetten				
Bettenbelegung %				
Gästebetten Hotels				
Bettenbelegung Hotels %				

Daten Minimum Mittelwert Maximum

Wirtschaftsstruktur Gemeinde

Verarb Gewerbe - Beschäftigte %				
Chemie - Beschäftigte %				
Metallerzeugnisse - Beschäft. %				
Elektronik/Optik - Beschäftigte %:				
Maschinenbau - Beschäftigte %				
Herstellung KFZ - Beschäft. %				
Handel - Beschäftigte %				
Einzelhandel - Beschäftigte %				
Einzelhandel Elektronik - Besch. %				
Einzelh. Supermarkt u.a - B.. %				
Logistik - Beschäftigte %				
Gastgewerbe - Beschäftigte %				
Finanzdienstleistung - Besch. %				

Wirtschaftsstruktur Landkreis

Prod. Gewerbe - Besch. Kreis %				
Verarb. Gew. - Besch. Kreis %				
Dienstleistung - Besch Kreis %				
Handel u.a. - Besch. Kreis %				

Standortprofil - Ranking

Angabe der normierten Variablenwerte als Prozentzahl vom Optimalwert
 Je länger ein Balken, desto positiver im Sinne der Analyse
 0 bedeutet: der ungünstigste Wert liegt vor

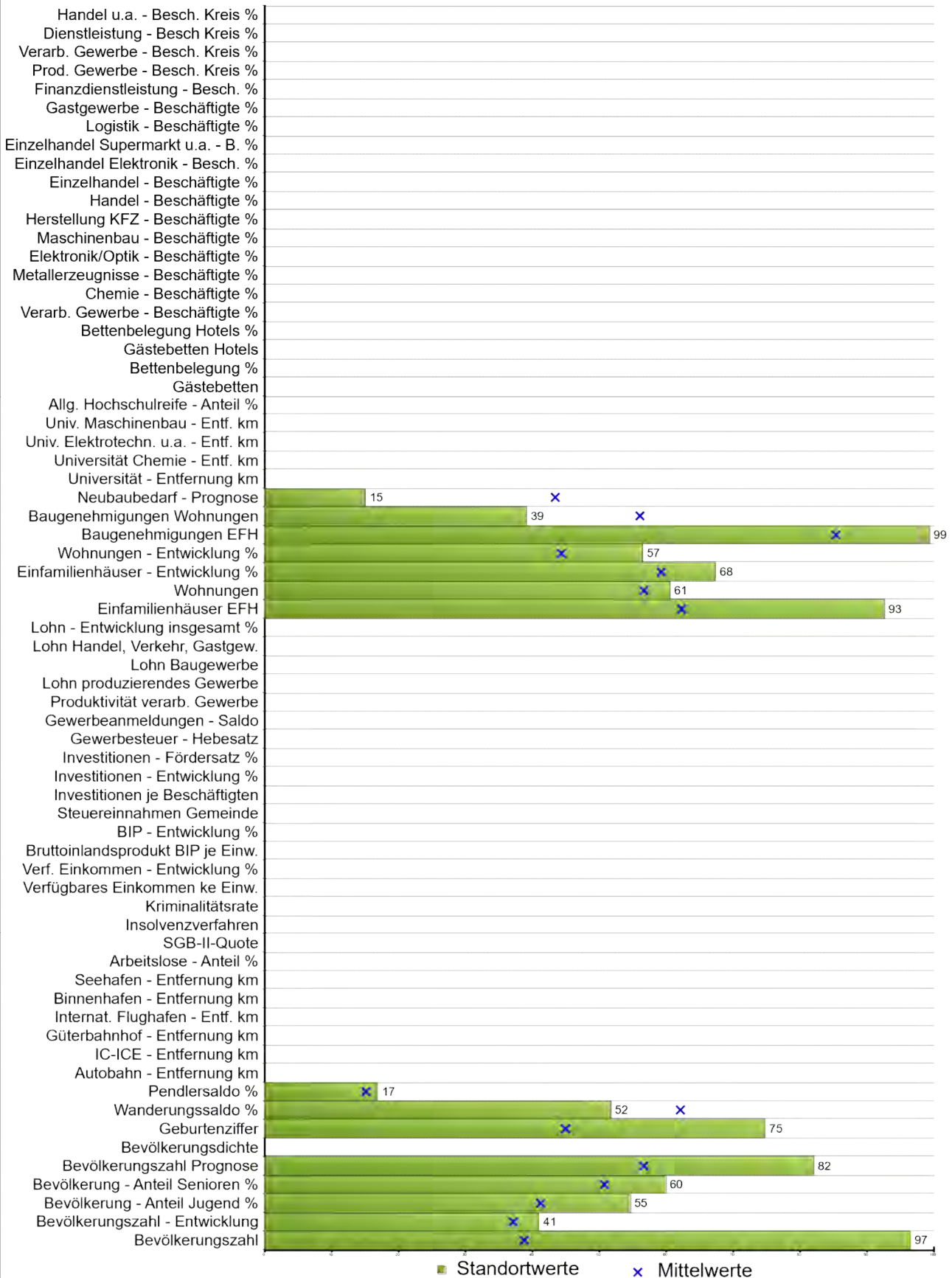

Stadt / Gemeinde Korntal-Münchingen, Stadt
 Bundesland Baden-Württemberg
 Rangziffer 36 von 899 analysierten Regionen

	Daten	Minimum	Mittelwert	Maximum
Demographie				
Bevölkerungszahl	19639	10006	13882	19975
Bevölkerungszahl - Entwicklung %	2,31	-12,26	0,94	23,15
Bevölkerung - Anteil Jugend %	20,55	12,95	18,69	26,84
Bevölkerung - Anteil Senioren %	20,94	11,16	23,18	35,62
Bevölkerungszahl - Prognose	8,30	-25,80	-2,24	15,70
Bevölkerungsdichte				
Geburtenziffer	11,76	4,50	8,87	14,19
Wanderungssaldo %	-0,45	-5,32	0,53	4,07
Pendlersaldo %	-2,06	-34,17	-5,44	154,18
Verkehr				
Autobahn - Entfernung km				
IC-ICE - Entf. km				
Güterbahnhof - Entfernung km				
Internat. Flughafen - Entf. km				
Binnenhafen - Entfernung km				
Seehafen - Entfernung km				
Sozioökonomie				
Arbeitslose - Anteil %				
SGB-II-Quote				
Insolvenzverfahren				
Kriminalitätsrate				
Verfügbares Einkommen je Einw.				
Verf. Einkommen Entwicklung %				
Bruttoinlandsprodukt BIP je Einw.				
BIP Entwicklung %				
Steuereinnahmen Gemeinde				

	Daten	Minimum	Mittelwert	Maximum
Unternehmertum				
Investitionen je Beschäftigten				
Investitionen - Entwicklung %				
Investitionen - Fördersatz %				
Gewerbesteuer - Hebesatz				
Gewerbeanmeldungen - Saldo				
Produktivität verarb. Gewerbe				
Lohn produzierendes Gewerbe				
Lohn Baugewerbe				
Lohn Handel, Verkehr, Gastgew.				
Lohn - Entwicklung insgesamt %				
Wohnen				
Einfamilienhäuser EFH	81,83	54,86	194,50	426,39
Wohnungen	472,94	248,07	495,60	820,38
Einfamilienhäuser - Entwicklung %	-1,09	-13,27	1,97	24,22
Wohnungen - Entwicklung %	-1,28	-13,58	2,18	14,78
Baugenehmigungen EFH	0,10	0,05	1,45	9,68
Baugenehmigungen Wohnungen %	8,71	-6,91	4,35	18,80
Neubaubedarf - Prognose	42	3	29	49
Bildung				
Universität - Entfernung km				
Universität Chemie - Entf. km				
Univ. Elektrotechn. u.a. - Entf. km				
Univ. Maschinenbau - Entf. km				
Allg. Hochschulreife - Anteil %				
Tourismus				
Gästebetten				
Bettenbelegung %				
Gästebetten Hotels				
Bettenbelegung Hotels %				

Daten Minimum Mittelwert Maximum

Wirtschaftsstruktur Gemeinde

Verarb Gewerbe - Beschäftigte %				
Chemie - Beschäftigte %				
Metallerzeugnisse - Beschäft. %				
Elektronik/Optik - Beschäftigte %:				
Maschinenbau - Beschäftigte %				
Herstellung KFZ - Beschäft. %				
Handel - Beschäftigte %				
Einzelhandel - Beschäftigte %				
Einzelhandel Elektronik - Besch. %				
Einzelh. Supermarkt u.a - B.. %				
Logistik - Beschäftigte %				
Gastgewerbe - Beschäftigte %				
Finanzdienstleistung - Besch. %				

Wirtschaftsstruktur Landkreis

Prod. Gewerbe - Besch. Kreis %				
Verarb. Gew. - Besch. Kreis %				
Dienstleistung - Besch Kreis %				
Handel u.a. - Besch. Kreis %				

Standortprofil - Ranking

Angabe der normierten Variablenwerte als Prozentzahl vom Optimalwert
 Je länger ein Balken, desto positiver im Sinne der Analyse
 0 bedeutet: der ungünstigste Wert liegt vor

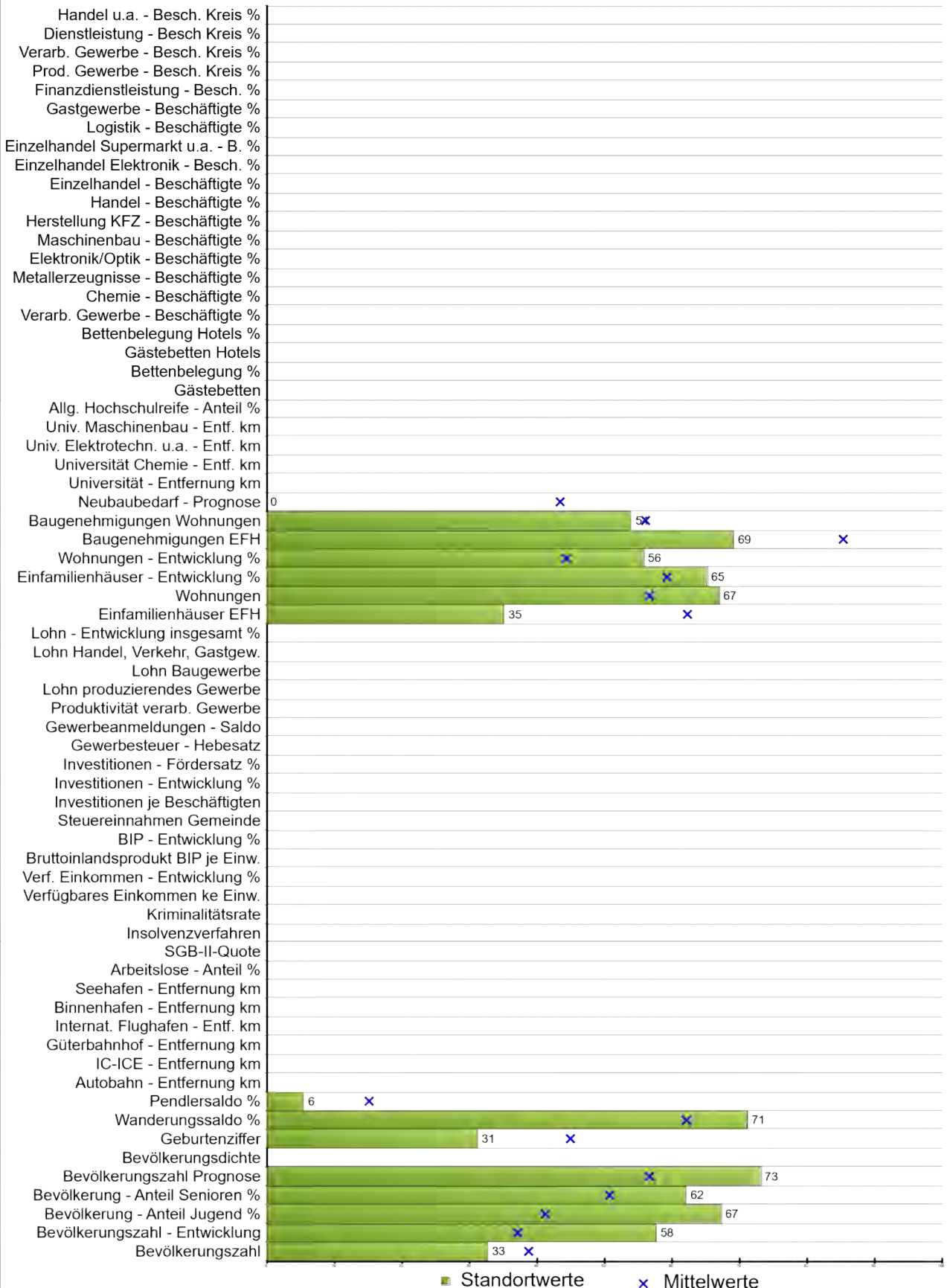

Stadt / Gemeinde Michendorf
 Bundesland Brandenburg
 Rangziffer 37 von 899 analysierten Regionen

	Daten	Minimum	Mittelwert	Maximum
Demographie				
Bevölkerungszahl	13278	10006	13882	19975
Bevölkerungszahl - Entwicklung %	8,21	-12,26	0,94	23,15
Bevölkerung - Anteil Jugend %	22,31	12,95	18,69	26,84
Bevölkerung - Anteil Senioren %	20,39	11,16	23,18	35,62
Bevölkerungszahl - Prognose	4,60	-25,80	-2,24	15,70
Bevölkerungsdichte				
Geburtenziffer	7,53	4,50	8,87	14,19
Wanderungssaldo %	1,38	-5,32	0,53	4,07
Pendlersaldo %	-23,65	-34,17	-5,44	154,18
Verkehr				
Autobahn - Entfernung km				
IC-ICE - Entf. km				
Güterbahnhof - Entfernung km				
Internat. Flughafen - Entf. km				
Binnenhafen - Entfernung km				
Seehafen - Entfernung km				
Sozioökonomie				
Arbeitslose - Anteil %				
SGB-II-Quote				
Insolvenzverfahren				
Kriminalitätsrate				
Verfügbares Einkommen je Einw.				
Verf. Einkommen Entwicklung %				
Bruttoinlandsprodukt BIP je Einw.				
BIP Entwicklung %				
Steuereinnahmen Gemeinde				

	Daten	Minimum	Mittelwert	Maximum
Unternehmertum				
Investitionen je Beschäftigten				
Investitionen - Entwicklung %				
Investitionen - Fördersatz %				
Gewerbsteuer - Hebesatz				
Gewerbeanmeldungen - Saldo				
Produktivität verarb. Gewerbe				
Lohn produzierendes Gewerbe				
Lohn Baugewerbe				
Lohn Handel, Verkehr, Gastgew.				
Lohn - Entwicklung insgesamt %				
Wohnen				
Einfamilienhäuser EFH	295,38	54,86	194,50	426,39
Wohnungen	436,29	248,07	495,60	820,38
Einfamilienhäuser - Entwicklung %	-0,26	-13,27	1,97	24,22
Wohnungen - Entwicklung %	-1,08	-13,58	2,18	14,78
Baugenehmigungen EFH	3,01	0,05	1,45	9,68
Baugenehmigungen Wohnungen %	4,90	-6,91	4,35	18,80
Neubaubedarf - Prognose	49	3	29	49
Bildung				
Universität - Entfernung km				
Universität Chemie - Entf. km				
Univ. Elektrotechn. u.a. - Entf. km				
Univ. Maschinenbau - Entf. km				
Allg. Hochschulreife - Anteil %				
Tourismus				
Gästebetten				
Bettenbelegung %				
Gästebetten Hotels				
Bettenbelegung Hotels %				

Daten Minimum Mittelwert Maximum

Wirtschaftsstruktur Gemeinde

Verarb Gewerbe - Beschäftigte %				
Chemie - Beschäftigte %				
Metallerzeugnisse - Beschäft. %				
Elektronik/Optik - Beschäftigte %:				
Maschinenbau - Beschäftigte %				
Herstellung KFZ - Beschäft. %				
Handel - Beschäftigte %				
Einzelhandel - Beschäftigte %				
Einzelhandel Elektronik - Besch. %				
Einzelh. Supermarkt u.a - B.. %				
Logistik - Beschäftigte %				
Gastgewerbe - Beschäftigte %				
Finanzdienstleistung - Besch. %				

Wirtschaftsstruktur Landkreis

Prod. Gewerbe - Besch. Kreis %				
Verarb. Gew. - Besch. Kreis %				
Dienstleistung - Besch Kreis %				
Handel u.a. - Besch. Kreis %				

Standortprofil - Ranking

Angabe der normierten Variablenwerte als Prozentzahl vom Optimalwert
 Je länger ein Balken, desto positiver im Sinne der Analyse
 0 bedeutet: der ungünstigste Wert liegt vor

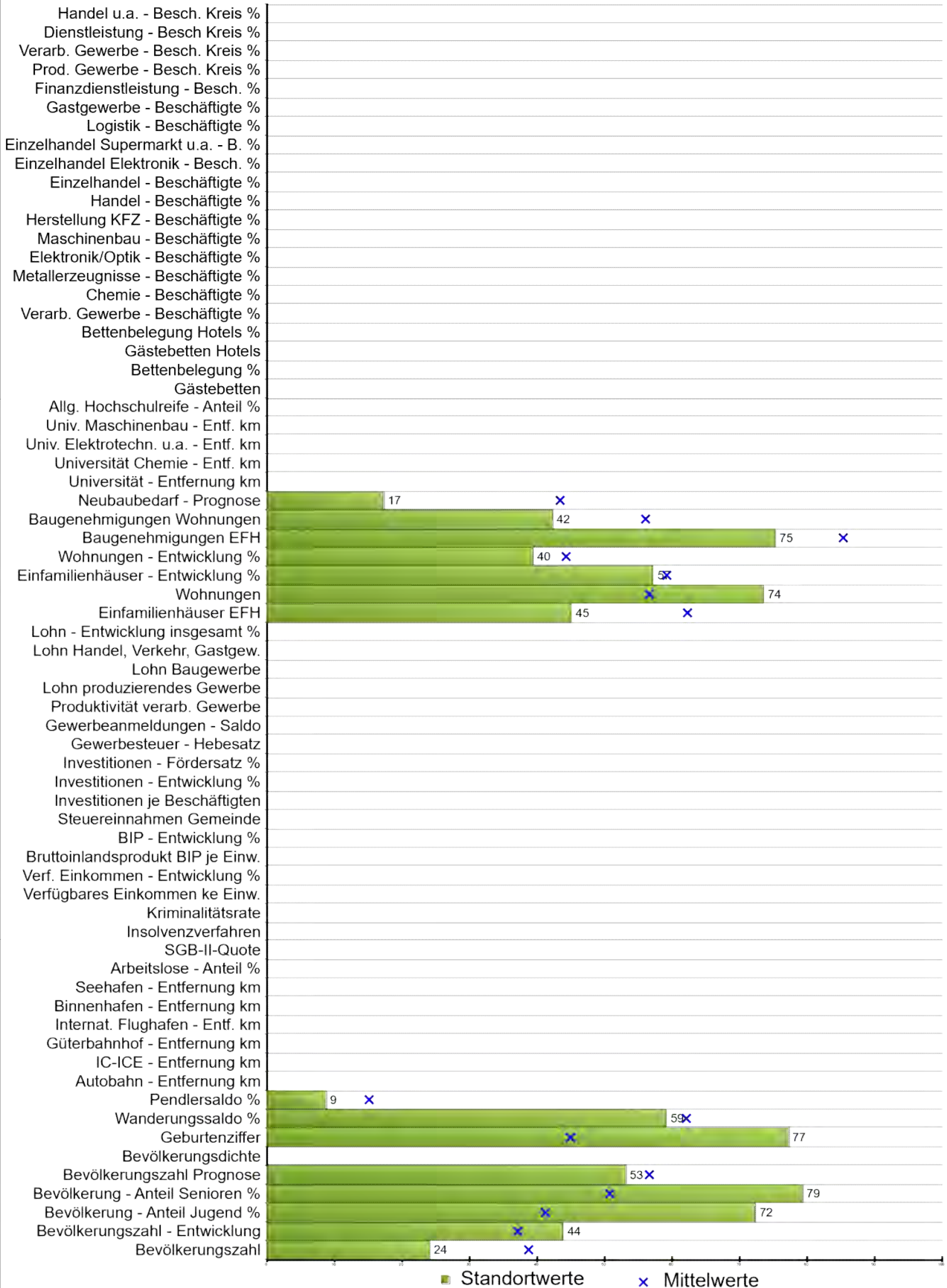

Stadt / Gemeinde **Wietmarschen**
 Bundesland **Niedersachsen**
 Rangziffer **38** von **899** analysierten Regionen

	Daten	Minimum	Mittelwert	Maximum
Demographie				
Bevölkerungszahl	12421	10006	13882	19975
Bevölkerungszahl - Entwicklung %	3,34	-12,26	0,94	23,15
Bevölkerung - Anteil Jugend %	23,02	12,95	18,69	26,84
Bevölkerung - Anteil Senioren %	16,18	11,16	23,18	35,62
Bevölkerungszahl - Prognose	-3,70	-25,80	-2,24	15,70
Bevölkerungsdichte				
Geburtenziffer	12,00	4,50	8,87	14,19
Wanderungssaldo %	0,25	-5,32	0,53	4,07
Pendlersaldo %	-17,54	-34,17	-5,44	154,18
Verkehr				
Autobahn - Entfernung km				
IC-ICE - Entf. km				
Güterbahnhof - Entfernung km				
Internat. Flughafen - Entf. km				
Binnenhafen - Entfernung km				
Seehafen - Entfernung km				
Sozioökonomie				
Arbeitslose - Anteil %				
SGB-II-Quote				
Insolvenzverfahren				
Kriminalitätsrate				
Verfügbares Einkommen je Einw.				
Verf. Einkommen Entwicklung %				
Bruttoinlandsprodukt BIP je Einw.				
BIP Entwicklung %				
Steuereinnahmen Gemeinde				

	Daten	Minimum	Mittelwert	Maximum
Unternehmertum				
Investitionen je Beschäftigten				
Investitionen - Entwicklung %				
Investitionen - Fördersatz %				
Gewerbesteuer - Hebesatz				
Gewerbeanmeldungen - Saldo				
Produktivität verarb. Gewerbe				
Lohn produzierendes Gewerbe				
Lohn Baugewerbe				
Lohn Handel, Verkehr, Gastgew.				
Lohn - Entwicklung insgesamt %				
Wohnen				
Einfamilienhäuser EFH	258,19	54,86	194,50	426,39
Wohnungen	398,44	248,07	495,60	820,38
Einfamilienhäuser - Entwicklung %	2,72	-13,27	1,97	24,22
Wohnungen - Entwicklung %	3,56	-13,58	2,18	14,78
Baugenehmigungen EFH	2,42	0,05	1,45	9,68
Baugenehmigungen Wohnungen %	7,89	-6,91	4,35	18,80
Neubaubedarf - Prognose	41	3	29	49
Bildung				
Universität - Entfernung km				
Universität Chemie - Entf. km				
Univ. Elektrotechn. u.a. - Entf. km				
Univ. Maschinenbau - Entf. km				
Allg. Hochschulreife - Anteil %				
Tourismus				
Gästebetten				
Bettenbelegung %				
Gästebetten Hotels				
Bettenbelegung Hotels %				

Daten Minimum Mittelwert Maximum

Wirtschaftsstruktur Gemeinde

Verarb Gewerbe - Beschäftigte %				
Chemie - Beschäftigte %				
Metallerzeugnisse - Beschäft. %				
Elektronik/Optik - Beschäftigte %:				
Maschinenbau - Beschäftigte %				
Herstellung KFZ - Beschäft. %				
Handel - Beschäftigte %				
Einzelhandel - Beschäftigte %				
Einzelhandel Elektronik - Besch. %				
Einzelh. Supermarkt u.a - B.. %				
Logistik - Beschäftigte %				
Gastgewerbe - Beschäftigte %				
Finanzdienstleistung - Besch. %				

Wirtschaftsstruktur Landkreis

Prod. Gewerbe - Besch. Kreis %				
Verarb. Gew. - Besch. Kreis %				
Dienstleistung - Besch Kreis %				
Handel u.a. - Besch. Kreis %				

Standortprofil - Ranking

Angabe der normierten Variablenwerte als Prozentzahl vom Optimalwert
 Je länger ein Balken, desto positiver im Sinne der Analyse
 0 bedeutet: der ungünstigste Wert liegt vor

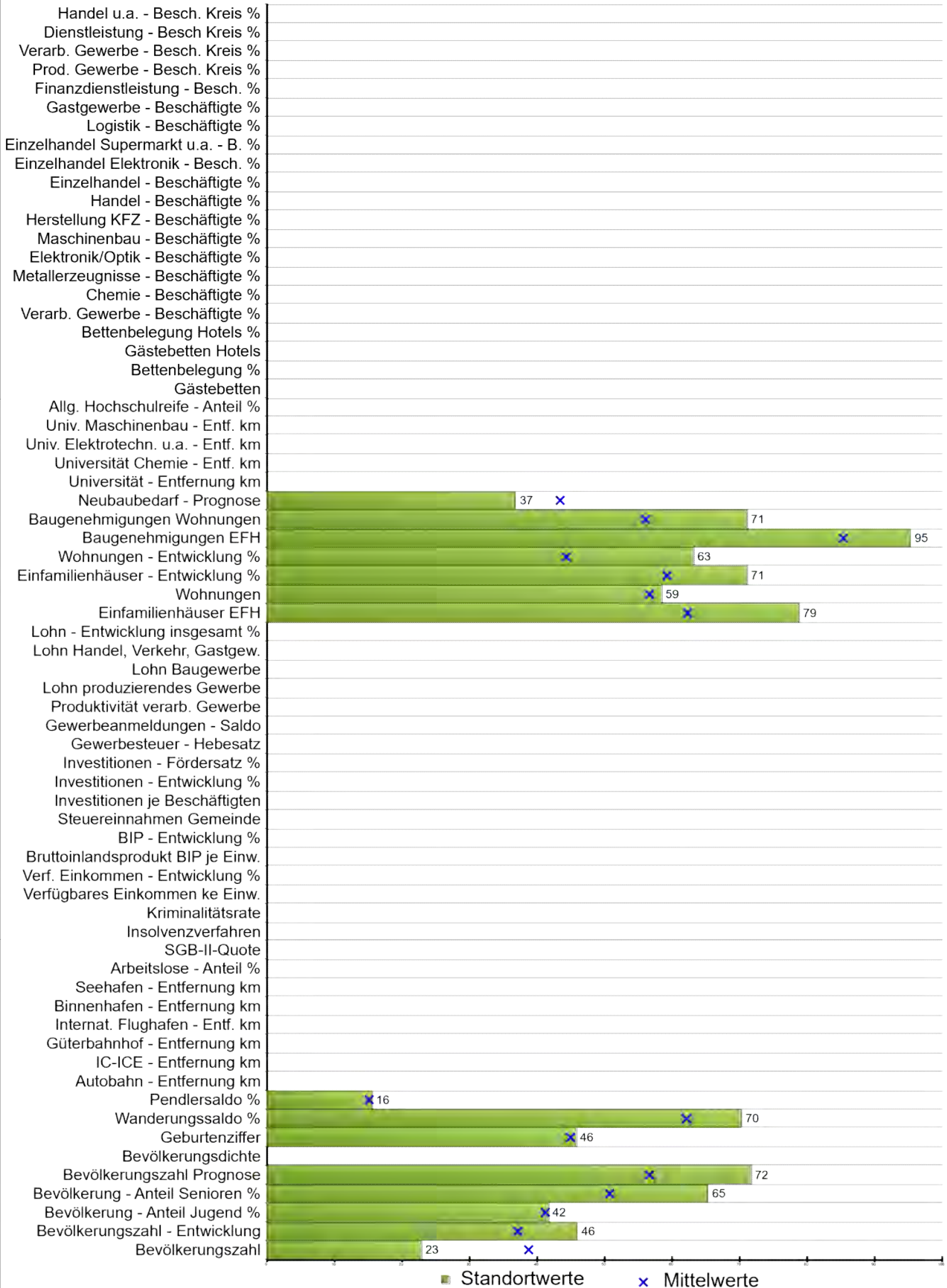

Stadt / Gemeinde Velten, Stadt
 Bundesland Brandenburg
 Rangziffer 39 von 899 analysierten Regionen

	Daten	Minimum	Mittelwert	Maximum
Demographie				
Bevölkerungszahl	12296	10006	13882	19975
Bevölkerungszahl - Entwicklung %	4,07	-12,26	0,94	23,15
Bevölkerung - Anteil Jugend %	18,75	12,95	18,69	26,84
Bevölkerung - Anteil Senioren %	19,61	11,16	23,18	35,62
Bevölkerungszahl - Prognose	4,00	-25,80	-2,24	15,70
Bevölkerungsdichte				
Geburtenziffer	8,95	4,50	8,87	14,19
Wanderungssaldo %	1,29	-5,32	0,53	4,07
Pendlersaldo %	-4,67	-34,17	-5,44	154,18
Verkehr				
Autobahn - Entfernung km				
IC-ICE - Entf. km				
Güterbahnhof - Entfernung km				
Internat. Flughafen - Entf. km				
Binnenhafen - Entfernung km				
Seehafen - Entfernung km				
Sozioökonomie				
Arbeitslose - Anteil %				
SGB-II-Quote				
Insolvenzverfahren				
Kriminalitätsrate				
Verfügbares Einkommen je Einw.				
Verf. Einkommen Entwicklung %				
Bruttoinlandsprodukt BIP je Einw.				
BIP Entwicklung %				
Steuereinnahmen Gemeinde				

	Daten	Minimum	Mittelwert	Maximum
Unternehmertum				
Investitionen je Beschäftigten				
Investitionen - Entwicklung %				
Investitionen - Fördersatz %				
Gewerbsteuer - Hebesatz				
Gewerbeanmeldungen - Saldo				
Produktivität verarb. Gewerbe				
Lohn produzierendes Gewerbe				
Lohn Baugewerbe				
Lohn Handel, Verkehr, Gastgew.				
Lohn - Entwicklung insgesamt %				
Wohnen				
Einfamilienhäuser EFH	133,13	54,86	194,50	426,39
Wohnungen	485,36	248,07	495,60	820,38
Einfamilienhäuser - Entwicklung %	-2,48	-13,27	1,97	24,22
Wohnungen - Entwicklung %	-3,17	-13,58	2,18	14,78
Baugenehmigungen EFH	0,49	0,05	1,45	9,68
Baugenehmigungen Wohnungen %	0,49	-6,91	4,35	18,80
Neubaubedarf - Prognose	32	3	29	49
Bildung				
Universität - Entfernung km				
Universität Chemie - Entf. km				
Univ. Elektrotechn. u.a. - Entf. km				
Univ. Maschinenbau - Entf. km				
Allg. Hochschulreife - Anteil %				
Tourismus				
Gästebetten				
Bettenbelegung %				
Gästebetten Hotels				
Bettenbelegung Hotels %				

Daten Minimum Mittelwert Maximum

Wirtschaftsstruktur Gemeinde

Verarb Gewerbe - Beschäftigte %				
Chemie - Beschäftigte %				
Metallerzeugnisse - Beschäft. %				
Elektronik/Optik - Beschäftigte %:				
Maschinenbau - Beschäftigte %				
Herstellung KFZ - Beschäft. %				
Handel - Beschäftigte %				
Einzelhandel - Beschäftigte %				
Einzelhandel Elektronik - Besch. %				
Einzelh. Supermarkt u.a - B.. %				
Logistik - Beschäftigte %				
Gastgewerbe - Beschäftigte %				
Finanzdienstleistung - Besch. %				

Wirtschaftsstruktur Landkreis

Prod. Gewerbe - Besch. Kreis %				
Verarb. Gew. - Besch. Kreis %				
Dienstleistung - Besch Kreis %				
Handel u.a. - Besch. Kreis %				

Standortprofil - Ranking

Angabe der normierten Variablenwerte als Prozentzahl vom Optimalwert
 Je länger ein Balken, desto positiver im Sinne der Analyse
 0 bedeutet: der ungünstigste Wert liegt vor

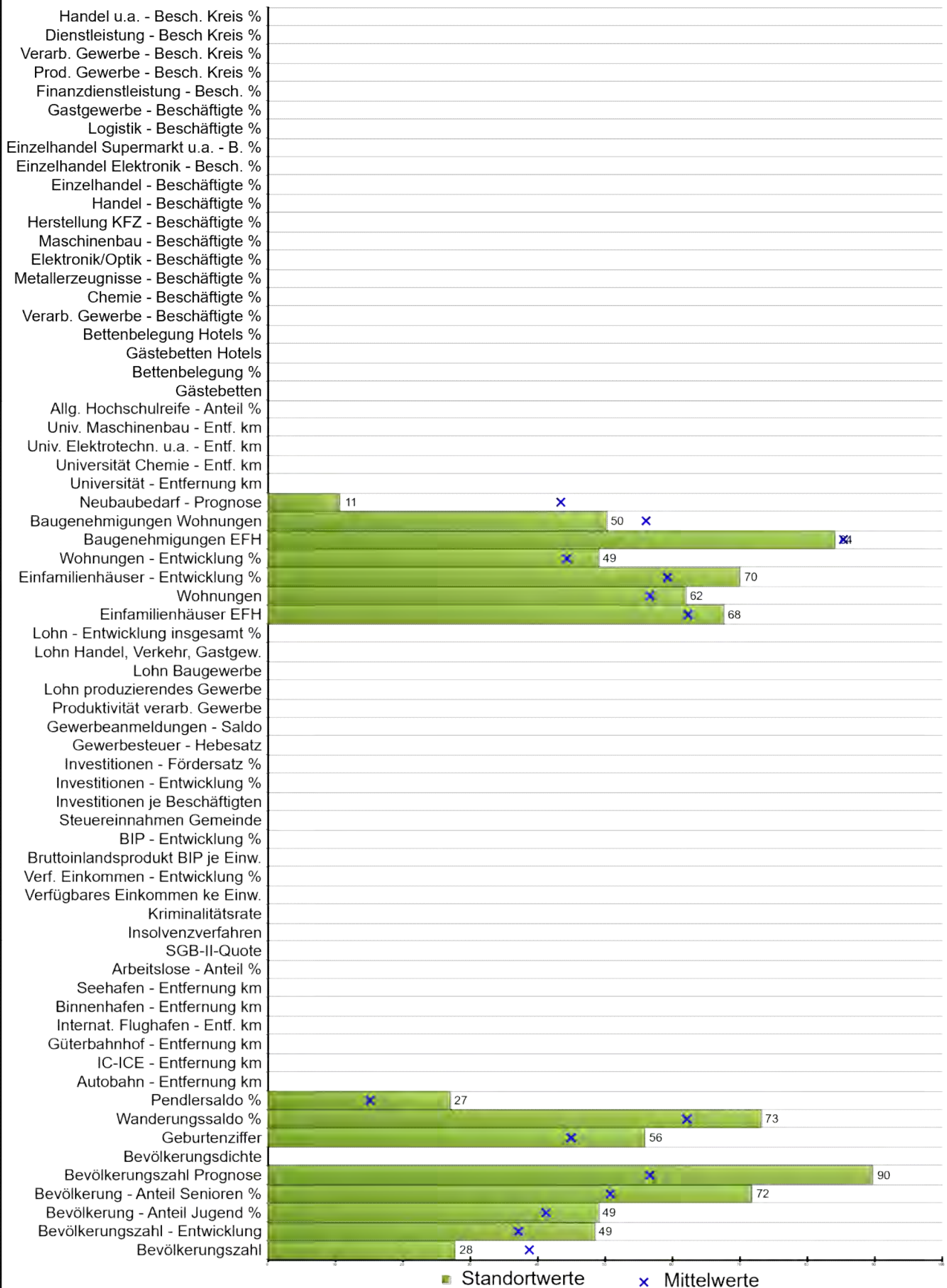

Stadt / Gemeinde Manching, M
 Bundesland Bayern
 Rangziffer 40 von 899 analysierten Regionen

	Daten	Minimum	Mittelwert	Maximum
Demographie				
Bevölkerungszahl	12790	10006	13882	19975
Bevölkerungszahl - Entwicklung %	4,95	-12,26	0,94	23,15
Bevölkerung - Anteil Jugend %	19,77	12,95	18,69	26,84
Bevölkerung - Anteil Senioren %	18,02	11,16	23,18	35,62
Bevölkerungszahl - Prognose	11,50	-25,80	-2,24	15,70
Bevölkerungsdichte				
Geburtenziffer	9,93	4,50	8,87	14,19
Wanderungssaldo %	1,56	-5,32	0,53	4,07
Pendlersaldo %	16,94	-34,17	-5,44	154,18
Verkehr				
Autobahn - Entfernung km				
IC-ICE - Entf. km				
Güterbahnhof - Entfernung km				
Internat. Flughafen - Entf. km				
Binnenhafen - Entfernung km				
Seehafen - Entfernung km				
Sozioökonomie				
Arbeitslose - Anteil %				
SGB-II-Quote				
Insolvenzverfahren				
Kriminalitätsrate				
Verfügbares Einkommen je Einw.				
Verf. Einkommen Entwicklung %				
Bruttoinlandsprodukt BIP je Einw.				
BIP Entwicklung %				
Steuereinnahmen Gemeinde				

	Daten	Minimum	Mittelwert	Maximum
Unternehmertum				
Investitionen je Beschäftigten				
Investitionen - Entwicklung %				
Investitionen - Fördersatz %				
Gewerbesteuer - Hebesatz				
Gewerbeanmeldungen - Saldo				
Produktivität verarb. Gewerbe				
Lohn produzierendes Gewerbe				
Lohn Baugewerbe				
Lohn Handel, Verkehr, Gastgew.				
Lohn - Entwicklung insgesamt %				
Wohnen				
Einfamilienhäuser EFH	174,82	54,86	194,50	426,39
Wohnungen	465,05	248,07	495,60	820,38
Einfamilienhäuser - Entwicklung %	-2,09	-13,27	1,97	24,22
Wohnungen - Entwicklung %	0,83	-13,58	2,18	14,78
Baugenehmigungen EFH	1,56	0,05	1,45	9,68
Baugenehmigungen Wohnungen %	5,86	-6,91	4,35	18,80
Neubaubedarf - Prognose	44	3	29	49
Bildung				
Universität - Entfernung km				
Universität Chemie - Entf. km				
Univ. Elektrotechn. u.a. - Entf. km				
Univ. Maschinenbau - Entf. km				
Allg. Hochschulreife - Anteil %				
Tourismus				
Gästebetten				
Bettenbelegung %				
Gästebetten Hotels				
Bettenbelegung Hotels %				

Daten Minimum Mittelwert Maximum

Wirtschaftsstruktur Gemeinde

Verarb Gewerbe - Beschäftigte %				
Chemie - Beschäftigte %				
Metallerzeugnisse - Beschäft. %				
Elektronik/Optik - Beschäftigte %:				
Maschinenbau - Beschäftigte %				
Herstellung KFZ - Beschäft. %				
Handel - Beschäftigte %				
Einzelhandel - Beschäftigte %				
Einzelhandel Elektronik - Besch. %				
Einzelh. Supermarkt u.a - B.. %				
Logistik - Beschäftigte %				
Gastgewerbe - Beschäftigte %				
Finanzdienstleistung - Besch. %				

Wirtschaftsstruktur Landkreis

Prod. Gewerbe - Besch. Kreis %				
Verarb. Gew. - Besch. Kreis %				
Dienstleistung - Besch Kreis %				
Handel u.a. - Besch. Kreis %				

Standortprofil - Ranking

Angabe der normierten Variablenwerte als Prozentzahl vom Optimalwert
 Je länger ein Balken, desto positiver im Sinne der Analyse
 0 bedeutet: der ungünstigste Wert liegt vor

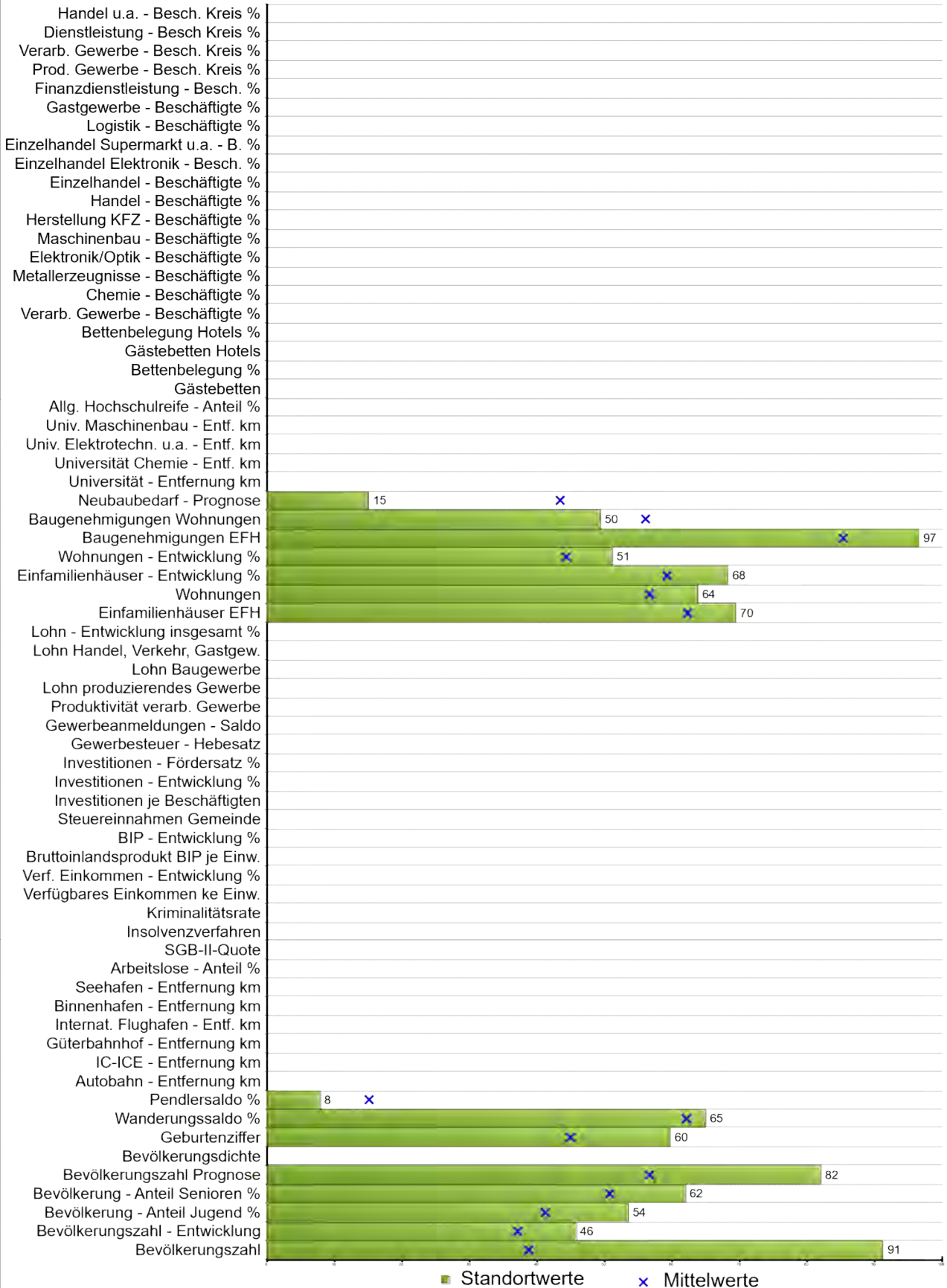

Stadt / Gemeinde Sachsenheim, Stadt
 Bundesland Baden-Württemberg
 Rangziffer 41 von 899 analysierten Regionen

	Daten	Minimum	Mittelwert	Maximum
Demographie				
Bevölkerungszahl	19120	10006	13882	19975
Bevölkerungszahl - Entwicklung %	3,99	-12,26	0,94	23,15
Bevölkerung - Anteil Jugend %	20,40	12,95	18,69	26,84
Bevölkerung - Anteil Senioren %	20,43	11,16	23,18	35,62
Bevölkerungszahl - Prognose	8,30	-25,80	-2,24	15,70
Bevölkerungsdichte				
Geburtenziffer	10,30	4,50	8,87	14,19
Wanderungssaldo %	0,79	-5,32	0,53	4,07
Pendlersaldo %	-19,12	-34,17	-5,44	154,18
Verkehr				
Autobahn - Entfernung km				
IC-ICE - Entf. km				
Güterbahnhof - Entfernung km				
Internat. Flughafen - Entf. km				
Binnenhafen - Entfernung km				
Seehafen - Entfernung km				
Sozioökonomie				
Arbeitslose - Anteil %				
SGB-II-Quote				
Insolvenzverfahren				
Kriminalitätsrate				
Verfügbares Einkommen je Einw.				
Verf. Einkommen Entwicklung %				
Bruttoinlandsprodukt BIP je Einw.				
BIP Entwicklung %				
Steuereinnahmen Gemeinde				

	Daten	Minimum	Mittelwert	Maximum
Unternehmertum				
Investitionen je Beschäftigten				
Investitionen - Entwicklung %				
Investitionen - Fördersatz %				
Gewerbsteuer - Hebesatz				
Gewerbeanmeldungen - Saldo				
Produktivität verarb. Gewerbe				
Lohn produzierendes Gewerbe				
Lohn Baugewerbe				
Lohn Handel, Verkehr, Gastgew.				
Lohn - Entwicklung insgesamt %				
Wohnen				
Einfamilienhäuser EFH	167,83	54,86	194,50	426,39
Wohnungen	454,29	248,07	495,60	820,38
Einfamilienhäuser - Entwicklung %	-1,44	-13,27	1,97	24,22
Wohnungen - Entwicklung %	0,23	-13,58	2,18	14,78
Baugenehmigungen EFH	0,37	0,05	1,45	9,68
Baugenehmigungen Wohnungen %	6,07	-6,91	4,35	18,80
Neubaubedarf - Prognose	42	3	29	49
Bildung				
Universität - Entfernung km				
Universität Chemie - Entf. km				
Univ. Elektrotechn. u.a. - Entf. km				
Univ. Maschinenbau - Entf. km				
Allg. Hochschulreife - Anteil %				
Tourismus				
Gästebetten				
Bettenbelegung %				
Gästebetten Hotels				
Bettenbelegung Hotels %				

Daten Minimum Mittelwert Maximum

Wirtschaftsstruktur Gemeinde

Verarb Gewerbe - Beschäftigte %				
Chemie - Beschäftigte %				
Metallerzeugnisse - Beschäft. %				
Elektronik/Optik - Beschäftigte %:				
Maschinenbau - Beschäftigte %				
Herstellung KFZ - Beschäft. %				
Handel - Beschäftigte %				
Einzelhandel - Beschäftigte %				
Einzelhandel Elektronik - Besch. %				
Einzelh. Supermarkt u.a - B.. %				
Logistik - Beschäftigte %				
Gastgewerbe - Beschäftigte %				
Finanzdienstleistung - Besch. %				

Wirtschaftsstruktur Landkreis

Prod. Gewerbe - Besch. Kreis %				
Verarb. Gew. - Besch. Kreis %				
Dienstleistung - Besch Kreis %				
Handel u.a. - Besch. Kreis %				

Standortprofil - Ranking

Angabe der normierten Variablenwerte als Prozentzahl vom Optimalwert
 Je länger ein Balken, desto positiver im Sinne der Analyse
 0 bedeutet: der ungünstigste Wert liegt vor

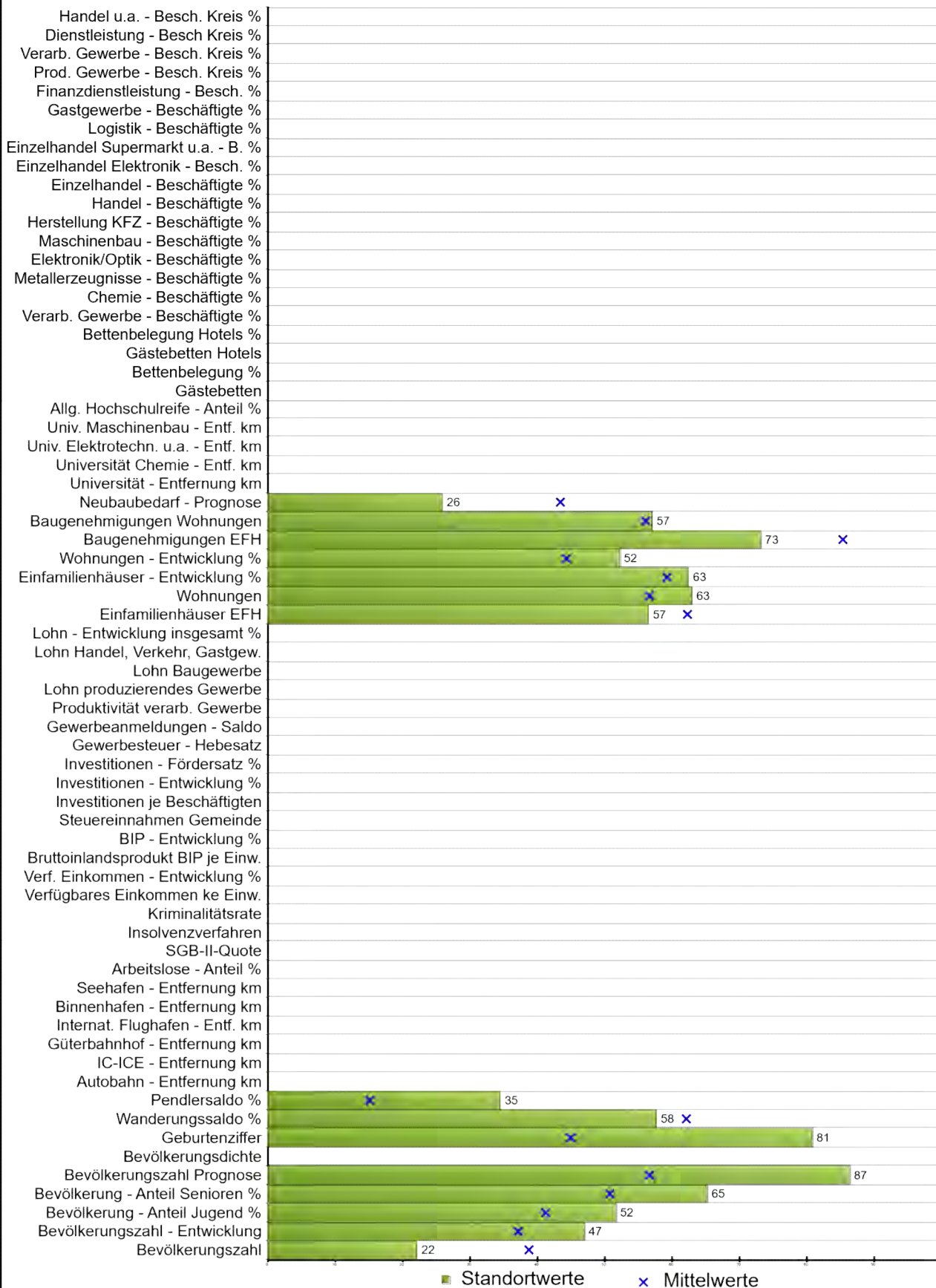

Stadt / Gemeinde Vilsbiburg, St
 Bundesland Bayern
 Rangziffer 42 von 899 analysierten Regionen

	Daten	Minimum	Mittelwert	Maximum
Demographie				
Bevölkerungszahl	12231	10006	13882	19975
Bevölkerungszahl - Entwicklung %	4,44	-12,26	0,94	23,15
Bevölkerung - Anteil Jugend %	20,15	12,95	18,69	26,84
Bevölkerung - Anteil Senioren %	19,63	11,16	23,18	35,62
Bevölkerungszahl - Prognose	10,10	-25,80	-2,24	15,70
Bevölkerungsdichte				
Geburtenziffer	12,35	4,50	8,87	14,19
Wanderungssaldo %	0,11	-5,32	0,53	4,07
Pendlersaldo %	31,11	-34,17	-5,44	154,18
Verkehr				
Autobahn - Entfernung km				
IC-ICE - Entf. km				
Güterbahnhof - Entfernung km				
Internat. Flughafen - Entf. km				
Binnenhafen - Entfernung km				
Seehafen - Entfernung km				
Sozioökonomie				
Arbeitslose - Anteil %				
SGB-II-Quote				
Insolvenzverfahren				
Kriminalitätsrate				
Verfügbares Einkommen je Einw.				
Verf. Einkommen Entwicklung %				
Bruttoinlandsprodukt BIP je Einw.				
BIP Entwicklung %				
Steuereinnahmen Gemeinde				

	Daten	Minimum	Mittelwert	Maximum
Unternehmertum				
Investitionen je Beschäftigten				
Investitionen - Entwicklung %				
Investitionen - Fördersatz %				
Gewerbesteuer - Hebesatz				
Gewerbeanmeldungen - Saldo				
Produktivität verarb. Gewerbe				
Lohn produzierendes Gewerbe				
Lohn Baugewerbe				
Lohn Handel, Verkehr, Gastgew.				
Lohn - Entwicklung insgesamt %				
Wohnen				
Einfamilienhäuser EFH	215,84	54,86	194,50	426,39
Wohnungen	459,00	248,07	495,60	820,38
Einfamilienhäuser - Entwicklung %	0,75	-13,27	1,97	24,22
Wohnungen - Entwicklung %	-0,07	-13,58	2,18	14,78
Baugenehmigungen EFH	2,62	0,05	1,45	9,68
Baugenehmigungen Wohnungen %	4,09	-6,91	4,35	18,80
Neubaubedarf - Prognose	37	3	29	49
Bildung				
Universität - Entfernung km				
Universität Chemie - Entf. km				
Univ. Elektrotechn. u.a. - Entf. km				
Univ. Maschinenbau - Entf. km				
Allg. Hochschulreife - Anteil %				
Tourismus				
Gästebetten				
Bettenbelegung %				
Gästebetten Hotels				
Bettenbelegung Hotels %				

Daten Minimum Mittelwert Maximum

Wirtschaftsstruktur Gemeinde

Verarb Gewerbe - Beschäftigte %				
Chemie - Beschäftigte %				
Metallerzeugnisse - Beschäft. %				
Elektronik/Optik - Beschäftigte %:				
Maschinenbau - Beschäftigte %				
Herstellung KFZ - Beschäft. %				
Handel - Beschäftigte %				
Einzelhandel - Beschäftigte %				
Einzelhandel Elektronik - Besch. %				
Einzelh. Supermarkt u.a - B.. %				
Logistik - Beschäftigte %				
Gastgewerbe - Beschäftigte %				
Finanzdienstleistung - Besch. %				

Wirtschaftsstruktur Landkreis

Prod. Gewerbe - Besch. Kreis %				
Verarb. Gew. - Besch. Kreis %				
Dienstleistung - Besch Kreis %				
Handel u.a. - Besch. Kreis %				

Standortprofil - Ranking

Angabe der normierten Variablenwerte als Prozentzahl vom Optimalwert
 Je länger ein Balken, desto positiver im Sinne der Analyse
 0 bedeutet: der ungünstigste Wert liegt vor

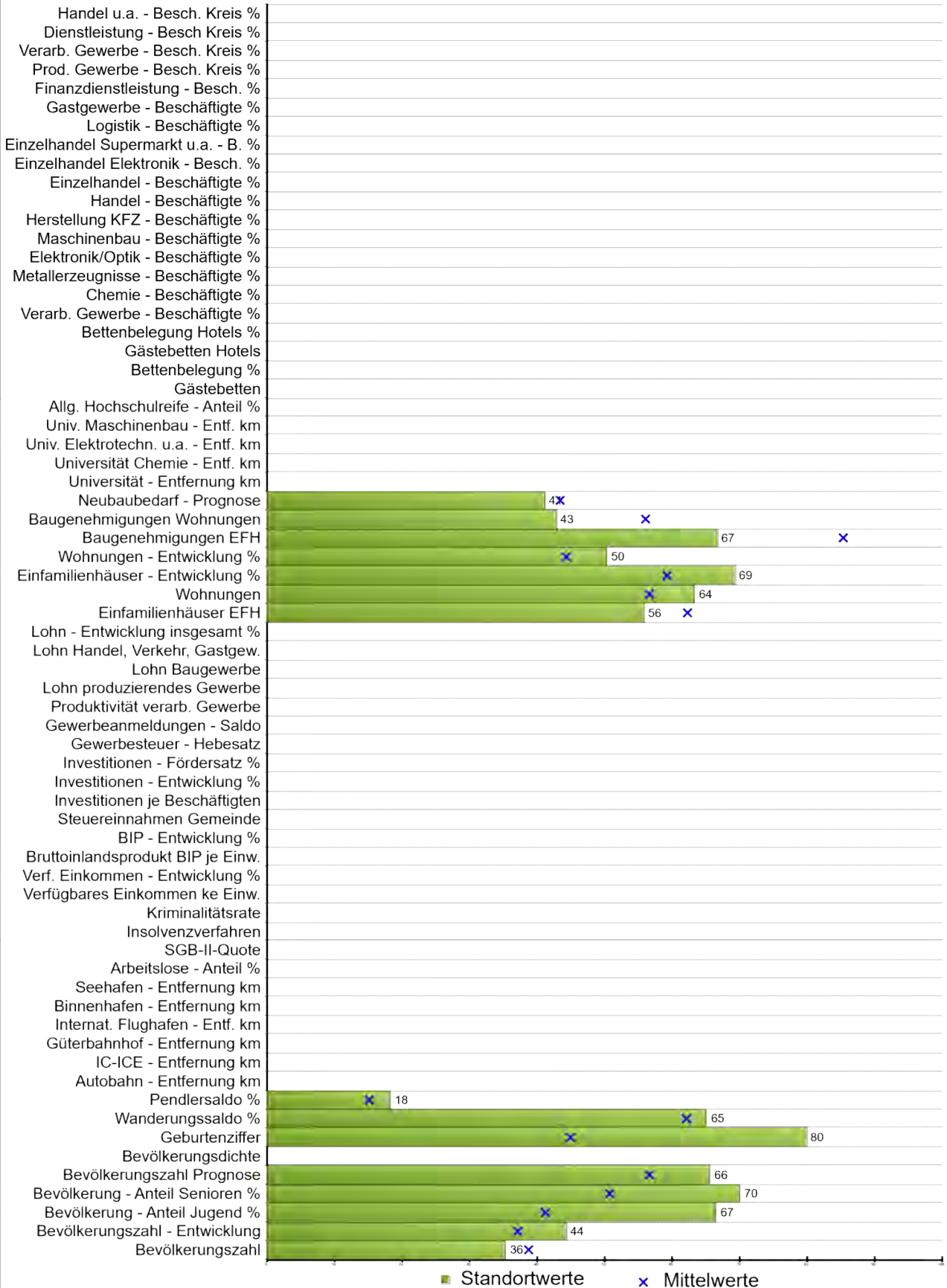

Stadt / Gemeinde Quakenbrück, Stadt
 Bundesland Niedersachsen
 Rangziffer 43 von 899 analysierten Regionen

	Daten	Minimum	Mittelwert	Maximum
Demographie				
Bevölkerungszahl	13546	10006	13882	19975
Bevölkerungszahl - Entwicklung %	3,48	-12,26	0,94	23,15
Bevölkerung - Anteil Jugend %	22,21	12,95	18,69	26,84
Bevölkerung - Anteil Senioren %	18,44	11,16	23,18	35,62
Bevölkerungszahl - Prognose	1,50	-25,80	-2,24	15,70
Bevölkerungsdichte				
Geburtenziffer	12,25	4,50	8,87	14,19
Wanderungssaldo %	0,81	-5,32	0,53	4,07
Pendlersaldo %	0,55	-34,17	-5,44	154,18
Verkehr				
Autobahn - Entfernung km				
IC-ICE - Entf. km				
Güterbahnhof - Entfernung km				
Internat. Flughafen - Entf. km				
Binnenhafen - Entfernung km				
Seehafen - Entfernung km				
Sozioökonomie				
Arbeitslose - Anteil %				
SGB-II-Quote				
Insolvenzverfahren				
Kriminalitätsrate				
Verfügbares Einkommen je Einw.				
Verf. Einkommen Entwicklung %				
Bruttoinlandsprodukt BIP je Einw.				
BIP Entwicklung %				
Steuereinnahmen Gemeinde				

	Daten	Minimum	Mittelwert	Maximum
Unternehmertum				
Investitionen je Beschäftigten				
Investitionen - Entwicklung %				
Investitionen - Fördersatz %				
Gewerbsteuer - Hebesatz				
Gewerbeanmeldungen - Saldo				
Produktivität verarb. Gewerbe				
Lohn produzierendes Gewerbe				
Lohn Baugewerbe				
Lohn Handel, Verkehr, Gastgew.				
Lohn - Entwicklung insgesamt %				
Wohnen				
Einfamilienhäuser EFH	218,44	54,86	194,50	426,39
Wohnungen	456,96	248,07	495,60	820,38
Einfamilienhäuser - Entwicklung %	-1,81	-13,27	1,97	24,22
Wohnungen - Entwicklung %	0,46	-13,58	2,18	14,78
Baugenehmigungen EFH	3,25	0,05	1,45	9,68
Baugenehmigungen Wohnungen %	7,75	-6,91	4,35	18,80
Neubaubedarf - Prognose	30	3	29	49
Bildung				
Universität - Entfernung km				
Universität Chemie - Entf. km				
Univ. Elektrotechn. u.a. - Entf. km				
Univ. Maschinenbau - Entf. km				
Allg. Hochschulreife - Anteil %				
Tourismus				
Gästebetten				
Bettenbelegung %				
Gästebetten Hotels				
Bettenbelegung Hotels %				

Daten Minimum Mittelwert Maximum

Wirtschaftsstruktur Gemeinde

Verarb Gewerbe - Beschäftigte %				
Chemie - Beschäftigte %				
Metallerzeugnisse - Beschäft. %				
Elektronik/Optik - Beschäftigte %:				
Maschinenbau - Beschäftigte %				
Herstellung KFZ - Beschäft. %				
Handel - Beschäftigte %				
Einzelhandel - Beschäftigte %				
Einzelhandel Elektronik - Besch. %				
Einzelh. Supermarkt u.a - B.. %				
Logistik - Beschäftigte %				
Gastgewerbe - Beschäftigte %				
Finanzdienstleistung - Besch. %				

Wirtschaftsstruktur Landkreis

Prod. Gewerbe - Besch. Kreis %				
Verarb. Gew. - Besch. Kreis %				
Dienstleistung - Besch Kreis %				
Handel u.a. - Besch. Kreis %				

Standortprofil - Ranking

Angabe der normierten Variablenwerte als Prozentzahl vom Optimalwert
 Je länger ein Balken, desto positiver im Sinne der Analyse
 0 bedeutet: der ungünstigste Wert liegt vor

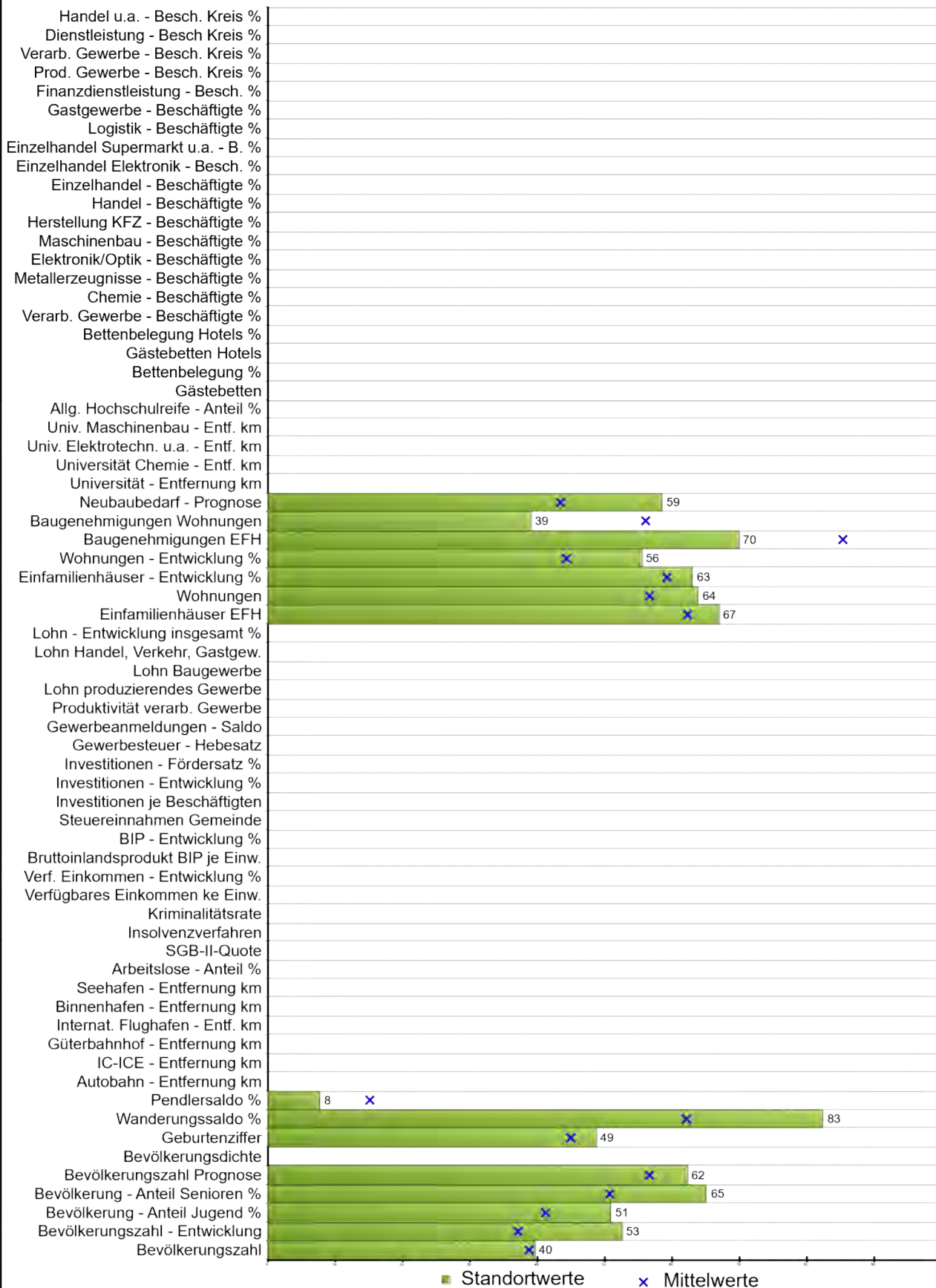

Stadt / Gemeinde Burglengenfeld, St
 Bundesland Bayern
 Rangziffer 44 von 899 analysierten Regionen

	Daten	Minimum	Mittelwert	Maximum
Demographie				
Bevölkerungszahl	13970	10006	13882	19975
Bevölkerungszahl - Entwicklung %	6,41	-12,26	0,94	23,15
Bevölkerung - Anteil Jugend %	20,04	12,95	18,69	26,84
Bevölkerung - Anteil Senioren %	19,65	11,16	23,18	35,62
Bevölkerungszahl - Prognose	0,10	-25,80	-2,24	15,70
Bevölkerungsdichte				
Geburtenziffer	9,23	4,50	8,87	14,19
Wanderungssaldo %	2,43	-5,32	0,53	4,07
Pendlersaldo %	-19,31	-34,17	-5,44	154,18
Verkehr				
Autobahn - Entfernung km				
IC-ICE - Entf. km				
Güterbahnhof - Entfernung km				
Internat. Flughafen - Entf. km				
Binnenhafen - Entfernung km				
Seehafen - Entfernung km				
Sozioökonomie				
Arbeitslose - Anteil %				
SGB-II-Quote				
Insolvenzverfahren				
Kriminalitätsrate				
Verfügbares Einkommen je Einw.				
Verf. Einkommen Entwicklung %				
Bruttoinlandsprodukt BIP je Einw.				
BIP Entwicklung %				
Steuereinnahmen Gemeinde				

	Daten	Minimum	Mittelwert	Maximum
Unternehmertum				
Investitionen je Beschäftigten				
Investitionen - Entwicklung %				
Investitionen - Fördersatz %				
Gewerbesteuer - Hebesatz				
Gewerbeanmeldungen - Saldo				
Produktivität verarb. Gewerbe				
Lohn produzierendes Gewerbe				
Lohn Baugewerbe				
Lohn Handel, Verkehr, Gastgew.				
Lohn - Entwicklung insgesamt %				
Wohnen				
Einfamilienhäuser EFH	177,17	54,86	194,50	426,39
Wohnungen	453,83	248,07	495,60	820,38
Einfamilienhäuser - Entwicklung %	0,52	-13,27	1,97	24,22
Wohnungen - Entwicklung %	-0,99	-13,58	2,18	14,78
Baugenehmigungen EFH	2,93	0,05	1,45	9,68
Baugenehmigungen Wohnungen %	8,73	-6,91	4,35	18,80
Neubaubedarf - Prognose	22	3	29	49
Bildung				
Universität - Entfernung km				
Universität Chemie - Entf. km				
Univ. Elektrotechn. u.a. - Entf. km				
Univ. Maschinenbau - Entf. km				
Allg. Hochschulreife - Anteil %				
Tourismus				
Gästebetten				
Bettenbelegung %				
Gästebetten Hotels				
Bettenbelegung Hotels %				

Daten Minimum Mittelwert Maximum

Wirtschaftsstruktur Gemeinde

Verarb Gewerbe - Beschäftigte %				
Chemie - Beschäftigte %				
Metallerzeugnisse - Beschäft. %				
Elektronik/Optik - Beschäftigte %:				
Maschinenbau - Beschäftigte %				
Herstellung KFZ - Beschäft. %				
Handel - Beschäftigte %				
Einzelhandel - Beschäftigte %				
Einzelhandel Elektronik - Besch. %				
Einzelh. Supermarkt u.a - B.. %				
Logistik - Beschäftigte %				
Gastgewerbe - Beschäftigte %				
Finanzdienstleistung - Besch. %				

Wirtschaftsstruktur Landkreis

Prod. Gewerbe - Besch. Kreis %				
Verarb. Gew. - Besch. Kreis %				
Dienstleistung - Besch Kreis %				
Handel u.a. - Besch. Kreis %				

Standortprofil - Ranking

Angabe der normierten Variablenwerte als Prozentzahl vom Optimalwert
 Je länger ein Balken, desto positiver im Sinne der Analyse
 0 bedeutet: der ungünstigste Wert liegt vor

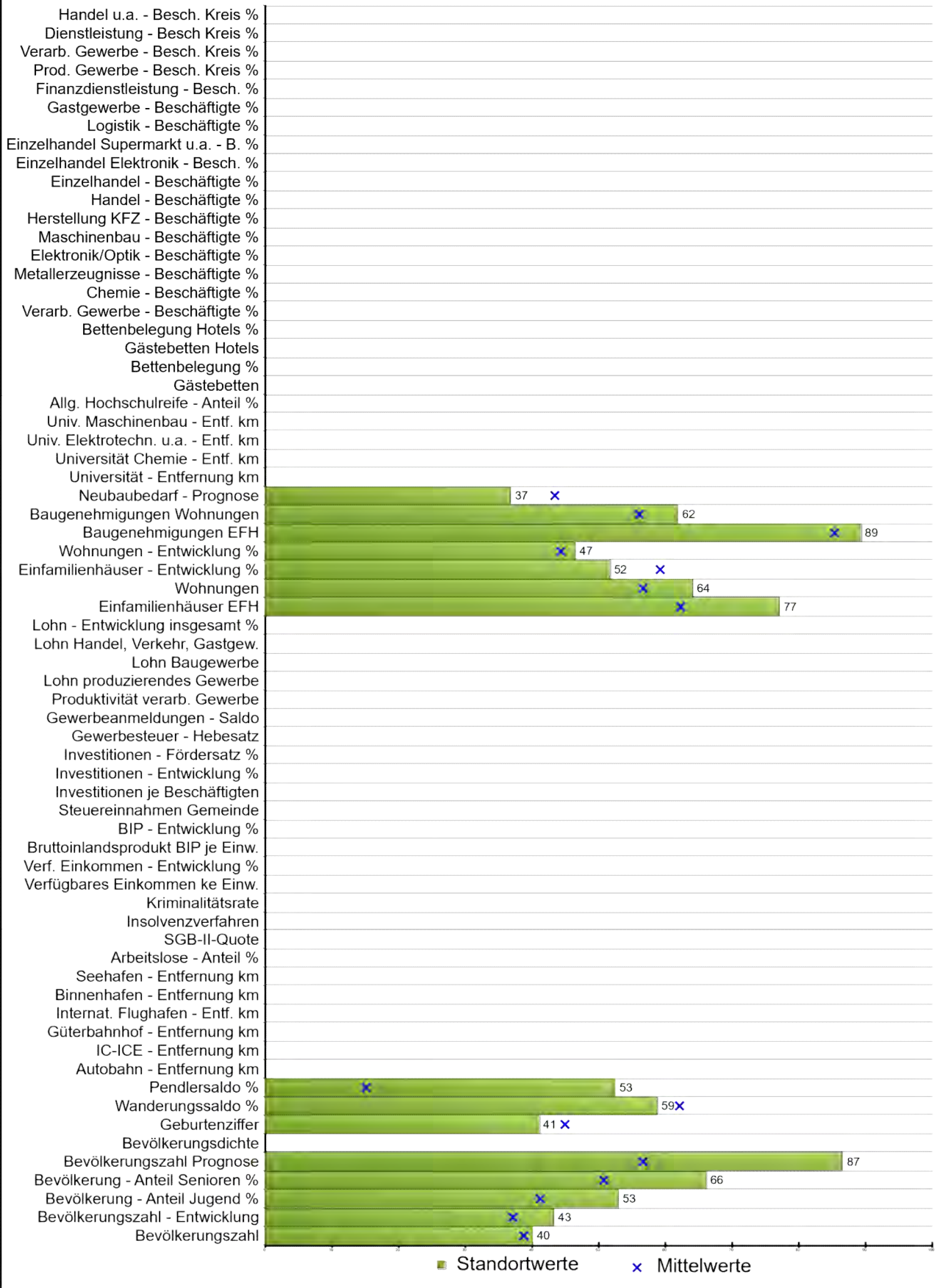

Stadt / Gemeinde Neutraubling, St
 Bundesland Bayern
 Rangziffer 45 von 899 analysierten Regionen

	Daten	Minimum	Mittelwert	Maximum
Demographie				
Bevölkerungszahl	14018	10006	13882	19975
Bevölkerungszahl - Entwicklung %	3,13	-12,26	0,94	23,15
Bevölkerung - Anteil Jugend %	20,32	12,95	18,69	26,84
Bevölkerung - Anteil Senioren %	19,42	11,16	23,18	35,62
Bevölkerungszahl - Prognose	10,20	-25,80	-2,24	15,70
Bevölkerungsdichte				
Geburtenziffer	8,49	4,50	8,87	14,19
Wanderungssaldo %	0,21	-5,32	0,53	4,07
Pendlersaldo %	64,96	-34,17	-5,44	154,18
Verkehr				
Autobahn - Entfernung km				
IC-ICE - Entf. km				
Güterbahnhof - Entfernung km				
Internat. Flughafen - Entf. km				
Binnenhafen - Entfernung km				
Seehafen - Entfernung km				
Sozioökonomie				
Arbeitslose - Anteil %				
SGB-II-Quote				
Insolvenzverfahren				
Kriminalitätsrate				
Verfügbares Einkommen je Einw.				
Verf. Einkommen Entwicklung %				
Bruttoinlandsprodukt BIP je Einw.				
BIP Entwicklung %				
Steuereinnahmen Gemeinde				

	Daten	Minimum	Mittelwert	Maximum
Unternehmertum				
Investitionen je Beschäftigten				
Investitionen - Entwicklung %				
Investitionen - Fördersatz %				
Gewerbsteuer - Hebesatz				
Gewerbeanmeldungen - Saldo				
Produktivität verarb. Gewerbe				
Lohn produzierendes Gewerbe				
Lohn Baugewerbe				
Lohn Handel, Verkehr, Gastgew.				
Lohn - Entwicklung insgesamt %				
Wohnen				
Einfamilienhäuser EFH	139,32	54,86	194,50	426,39
Wohnungen	452,70	248,07	495,60	820,38
Einfamilienhäuser - Entwicklung %	4,80	-13,27	1,97	24,22
Wohnungen - Entwicklung %	1,54	-13,58	2,18	14,78
Baugenehmigungen EFH	1,07	0,05	1,45	9,68
Baugenehmigungen Wohnungen %	2,85	-6,91	4,35	18,80
Neubaubedarf - Prognose	32	3	29	49
Bildung				
Universität - Entfernung km				
Universität Chemie - Entf. km				
Univ. Elektrotechn. u.a. - Entf. km				
Univ. Maschinenbau - Entf. km				
Allg. Hochschulreife - Anteil %				
Tourismus				
Gästebetten				
Bettenbelegung %				
Gästebetten Hotels				
Bettenbelegung Hotels %				

Daten Minimum Mittelwert Maximum

Wirtschaftsstruktur Gemeinde

Verarb Gewerbe - Beschäftigte %				
Chemie - Beschäftigte %				
Metallerzeugnisse - Beschäft. %				
Elektronik/Optik - Beschäftigte %:				
Maschinenbau - Beschäftigte %				
Herstellung KFZ - Beschäft. %				
Handel - Beschäftigte %				
Einzelhandel - Beschäftigte %				
Einzelhandel Elektronik - Besch. %				
Einzelh. Supermarkt u.a - B.. %				
Logistik - Beschäftigte %				
Gastgewerbe - Beschäftigte %				
Finanzdienstleistung - Besch. %				

Wirtschaftsstruktur Landkreis

Prod. Gewerbe - Besch. Kreis %				
Verarb. Gew. - Besch. Kreis %				
Dienstleistung - Besch Kreis %				
Handel u.a. - Besch. Kreis %				

Standortprofil - Ranking

Angabe der normierten Variablenwerte als Prozentzahl vom Optimalwert
 Je länger ein Balken, desto positiver im Sinne der Analyse
 0 bedeutet: der ungünstigste Wert liegt vor

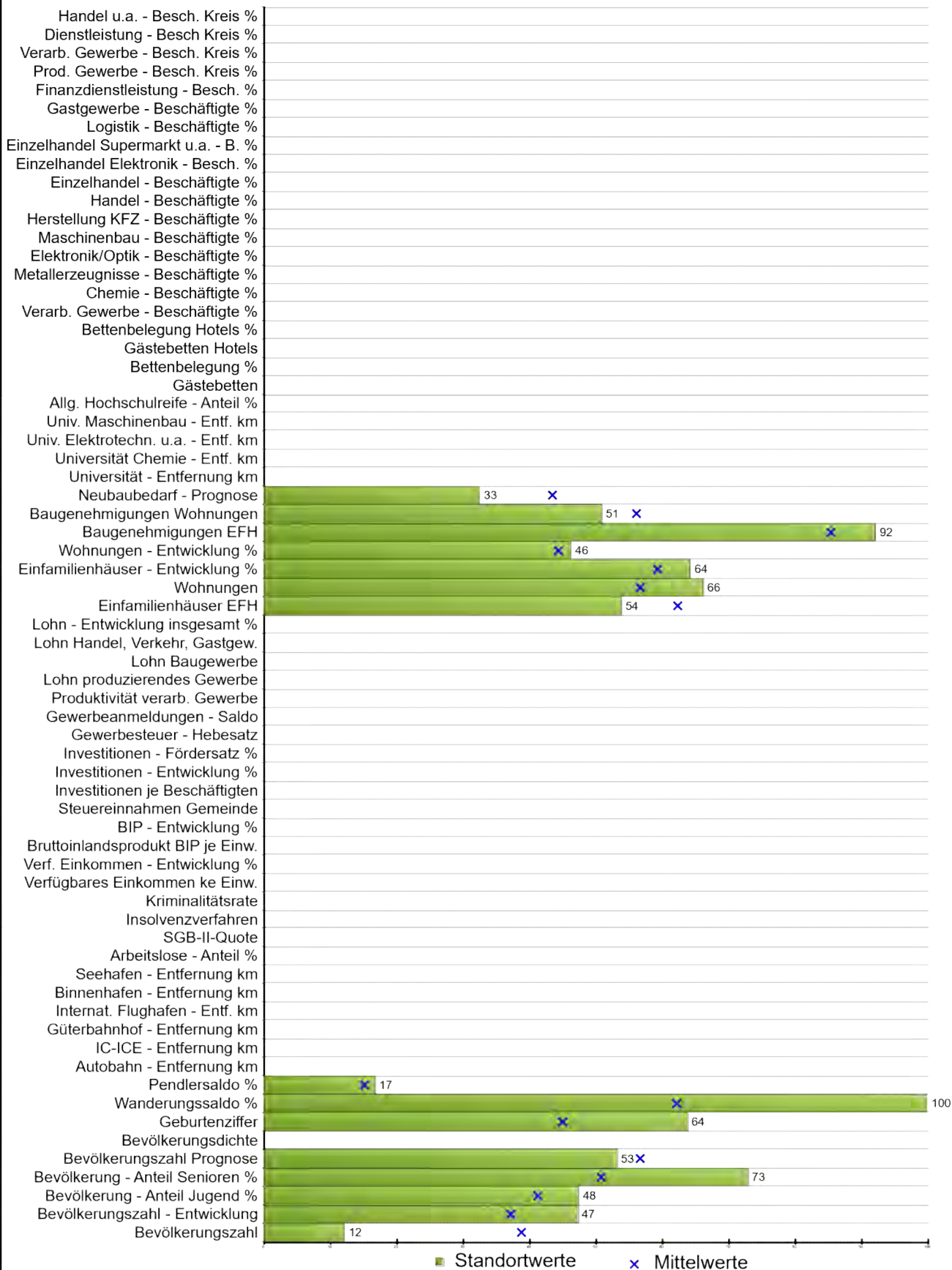

Stadt / Gemeinde Weeze
 Bundesland Nordrhein-Westfalen
 Rangziffer 46 von 899 analysierten Regionen

	Daten	Minimum	Mittelwert	Maximum
Demographie				
Bevölkerungszahl	11228	10006	13882	19975
Bevölkerungszahl - Entwicklung %	4,51	-12,26	0,94	23,15
Bevölkerung - Anteil Jugend %	19,55	12,95	18,69	26,84
Bevölkerung - Anteil Senioren %	17,77	11,16	23,18	35,62
Bevölkerungszahl - Prognose	-3,70	-25,80	-2,24	15,70
Bevölkerungsdichte				
Geburtenziffer	10,69	4,50	8,87	14,19
Wanderungssaldo %	4,07	-5,32	0,53	4,07
Pendlersaldo %	-2,42	-34,17	-5,44	154,18
Verkehr				
Autobahn - Entfernung km				
IC-ICE - Entf. km				
Güterbahnhof - Entfernung km				
Internat. Flughafen - Entf. km				
Binnenhafen - Entfernung km				
Seehafen - Entfernung km				
Sozioökonomie				
Arbeitslose - Anteil %				
SGB-II-Quote				
Insolvenzverfahren				
Kriminalitätsrate				
Verfügbares Einkommen je Einw.				
Verf. Einkommen Entwicklung %				
Bruttoinlandsprodukt BIP je Einw.				
BIP Entwicklung %				
Steuereinnahmen Gemeinde				

	Daten	Minimum	Mittelwert	Maximum
Unternehmertum				
Investitionen je Beschäftigten				
Investitionen - Entwicklung %				
Investitionen - Fördersatz %				
Gewerbsteuer - Hebesatz				
Gewerbeanmeldungen - Saldo				
Produktivität verarb. Gewerbe				
Lohn produzierendes Gewerbe				
Lohn Baugewerbe				
Lohn Handel, Verkehr, Gastgew.				
Lohn - Entwicklung insgesamt %				
Wohnen				
Einfamilienhäuser EFH	226,04	54,86	194,50	426,39
Wohnungen	441,13	248,07	495,60	820,38
Einfamilienhäuser - Entwicklung %	0,10	-13,27	1,97	24,22
Wohnungen - Entwicklung %	1,63	-13,58	2,18	14,78
Baugenehmigungen EFH	0,80	0,05	1,45	9,68
Baugenehmigungen Wohnungen %	5,70	-6,91	4,35	18,80
Neubaubedarf - Prognose	34	3	29	49
Bildung				
Universität - Entfernung km				
Universität Chemie - Entf. km				
Univ. Elektrotechn. u.a. - Entf. km				
Univ. Maschinenbau - Entf. km				
Allg. Hochschulreife - Anteil %				
Tourismus				
Gästebetten				
Bettenbelegung %				
Gästebetten Hotels				
Bettenbelegung Hotels %				

Daten Minimum Mittelwert Maximum

Wirtschaftsstruktur Gemeinde

Verarb Gewerbe - Beschäftigte %

Chemie - Beschäftigte %

Metallerzeugnisse - Beschäft. %

Elektronik/Optik - Beschäftigte %:

Maschinenbau - Beschäftigte %

Herstellung KFZ - Beschäft. %

Handel - Beschäftigte %

Einzelhandel - Beschäftigte %

Einzelhandel Elektronik - Besch. %

Einzelh. Supermarkt u.a - B.. %

Logistik - Beschäftigte %

Gastgewerbe - Beschäftigte %

Finanzdienstleistung - Besch. %

Wirtschaftsstruktur Landkreis

Prod. Gewerbe - Besch. Kreis %

Verarb. Gew. - Besch. Kreis %

Dienstleistung - Besch Kreis %

Handel u.a. - Besch. Kreis %

Standortprofil - Ranking

Angabe der normierten Variablenwerte als Prozentzahl vom Optimalwert
 Je länger ein Balken, desto positiver im Sinne der Analyse
 0 bedeutet: der ungünstigste Wert liegt vor

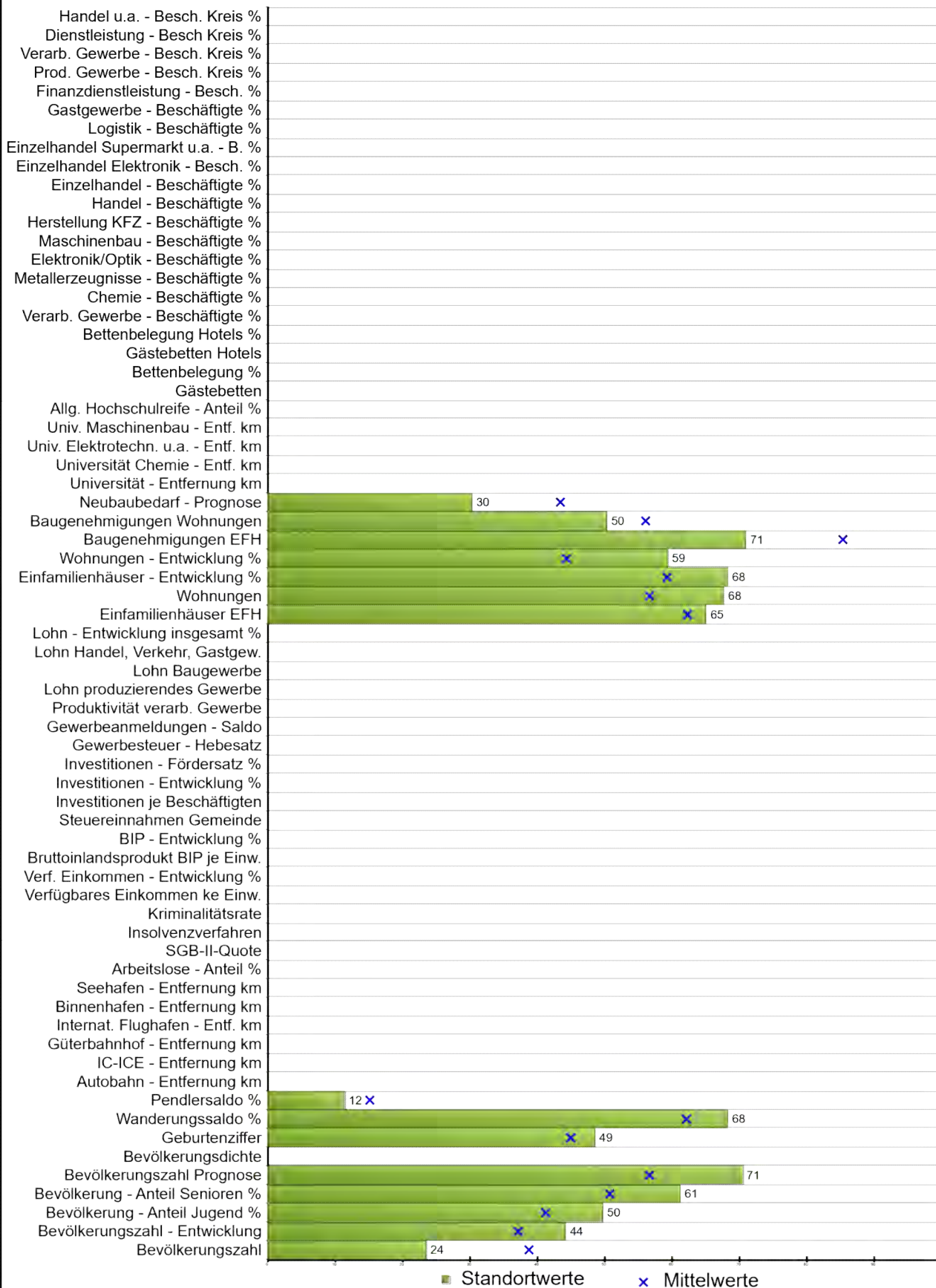

Stadt / Gemeinde **Altenstadt**
 Bundesland **Hessen**
 Rangziffer **47** von **899** analysierten Regionen

	Daten	Minimum	Mittelwert	Maximum
Demographie				
Bevölkerungszahl	12363	10006	13882	19975
Bevölkerungszahl - Entwicklung %	3,46	-12,26	0,94	23,15
Bevölkerung - Anteil Jugend %	19,87	12,95	18,69	26,84
Bevölkerung - Anteil Senioren %	20,61	11,16	23,18	35,62
Bevölkerungszahl - Prognose	3,50	-25,80	-2,24	15,70
Bevölkerungsdichte				
Geburtenziffer	9,22	4,50	8,87	14,19
Wanderungssaldo %	1,11	-5,32	0,53	4,07
Pendlersaldo %	-12,49	-34,17	-5,44	154,18
Verkehr				
Autobahn - Entfernung km				
IC-ICE - Entf. km				
Güterbahnhof - Entfernung km				
Internat. Flughafen - Entf. km				
Binnenhafen - Entfernung km				
Seehafen - Entfernung km				
Sozioökonomie				
Arbeitslose - Anteil %				
SGB-II-Quote				
Insolvenzverfahren				
Kriminalitätsrate				
Verfügbares Einkommen je Einw.				
Verf. Einkommen Entwicklung %				
Bruttoinlandsprodukt BIP je Einw.				
BIP Entwicklung %				
Steuereinnahmen Gemeinde				

	Daten	Minimum	Mittelwert	Maximum
Unternehmertum				
Investitionen je Beschäftigten				
Investitionen - Entwicklung %				
Investitionen - Fördersatz %				
Gewerbesteuer - Hebesatz				
Gewerbeanmeldungen - Saldo				
Produktivität verarb. Gewerbe				
Lohn produzierendes Gewerbe				
Lohn Baugewerbe				
Lohn Handel, Verkehr, Gastgew.				
Lohn - Entwicklung insgesamt %				
Wohnen				
Einfamilienhäuser EFH	184,10	54,86	194,50	426,39
Wohnungen	432,10	248,07	495,60	820,38
Einfamilienhäuser - Entwicklung %	-1,44	-13,27	1,97	24,22
Wohnungen - Entwicklung %	-2,09	-13,58	2,18	14,78
Baugenehmigungen EFH	2,83	0,05	1,45	9,68
Baugenehmigungen Wohnungen %	5,82	-6,91	4,35	18,80
Neubaubedarf - Prognose	35	3	29	49
Bildung				
Universität - Entfernung km				
Universität Chemie - Entf. km				
Univ. Elektrotechn. u.a. - Entf. km				
Univ. Maschinenbau - Entf. km				
Allg. Hochschulreife - Anteil %				
Tourismus				
Gästebetten				
Bettenbelegung %				
Gästebetten Hotels				
Bettenbelegung Hotels %				

Daten Minimum Mittelwert Maximum

Wirtschaftsstruktur Gemeinde

Verarb Gewerbe - Beschäftigte %				
Chemie - Beschäftigte %				
Metallerzeugnisse - Beschäft. %				
Elektronik/Optik - Beschäftigte %:				
Maschinenbau - Beschäftigte %				
Herstellung KFZ - Beschäft. %				
Handel - Beschäftigte %				
Einzelhandel - Beschäftigte %				
Einzelhandel Elektronik - Besch. %				
Einzelh. Supermarkt u.a - B.. %				
Logistik - Beschäftigte %				
Gastgewerbe - Beschäftigte %				
Finanzdienstleistung - Besch. %				

Wirtschaftsstruktur Landkreis

Prod. Gewerbe - Besch. Kreis %				
Verarb. Gew. - Besch. Kreis %				
Dienstleistung - Besch Kreis %				
Handel u.a. - Besch. Kreis %				

Standortprofil - Ranking

Angabe der normierten Variablenwerte als Prozentzahl vom Optimalwert
Je länger ein Balken, desto positiver im Sinne der Analyse
0 bedeutet: der ungünstigste Wert liegt vor

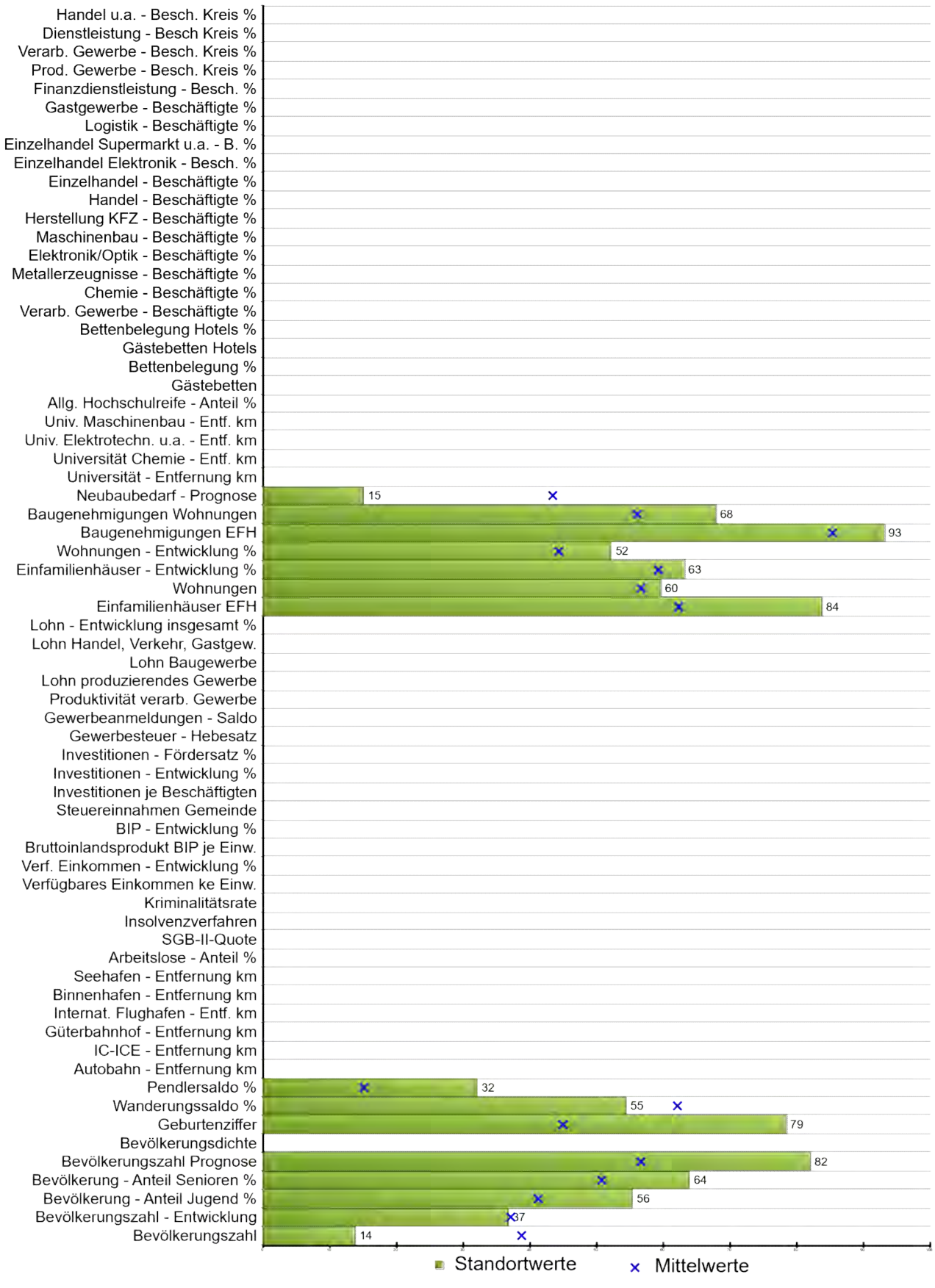

Stadt / Gemeinde **Schwieberdingen**
 Bundesland **Baden-Württemberg**
 Rangziffer **48** von **899** analysierten Regionen

	Daten	Minimum	Mittelwert	Maximum
Demographie				
Bevölkerungszahl	11394	10006	13882	19975
Bevölkerungszahl - Entwicklung %	0,81	-12,26	0,94	23,15
Bevölkerung - Anteil Jugend %	20,66	12,95	18,69	26,84
Bevölkerung - Anteil Senioren %	19,94	11,16	23,18	35,62
Bevölkerungszahl - Prognose	8,30	-25,80	-2,24	15,70
Bevölkerungsdichte				
Geburtenziffer	12,11	4,50	8,87	14,19
Wanderungssaldo %	-0,19	-5,32	0,53	4,07
Pendlersaldo %	26,56	-34,17	-5,44	154,18
Verkehr				
Autobahn - Entfernung km				
IC-ICE - Entf. km				
Güterbahnhof - Entfernung km				
Internat. Flughafen - Entf. km				
Binnenhafen - Entfernung km				
Seehafen - Entfernung km				
Sozioökonomie				
Arbeitslose - Anteil %				
SGB-II-Quote				
Insolvenzverfahren				
Kriminalitätsrate				
Verfügbares Einkommen je Einw.				
Verf. Einkommen Entwicklung %				
Bruttoinlandsprodukt BIP je Einw.				
BIP Entwicklung %				
Steuereinnahmen Gemeinde				

	Daten	Minimum	Mittelwert	Maximum
Unternehmertum				
Investitionen je Beschäftigten				
Investitionen - Entwicklung %				
Investitionen - Fördersatz %				
Gewerbesteuer - Hebesatz				
Gewerbeanmeldungen - Saldo				
Produktivität verarb. Gewerbe				
Lohn produzierendes Gewerbe				
Lohn Baugewerbe				
Lohn Handel, Verkehr, Gastgew.				
Lohn - Entwicklung insgesamt %				
Wohnen				
Einfamilienhäuser EFH	114,62	54,86	194,50	426,39
Wohnungen	478,41	248,07	495,60	820,38
Einfamilienhäuser - Entwicklung %	0,51	-13,27	1,97	24,22
Wohnungen - Entwicklung %	-0,07	-13,58	2,18	14,78
Baugenehmigungen EFH	0,70	0,05	1,45	9,68
Baugenehmigungen Wohnungen %	1,32	-6,91	4,35	18,80
Neubaubedarf - Prognose	42	3	29	49
Bildung				
Universität - Entfernung km				
Universität Chemie - Entf. km				
Univ. Elektrotechn. u.a. - Entf. km				
Univ. Maschinenbau - Entf. km				
Allg. Hochschulreife - Anteil %				
Tourismus				
Gästebetten				
Bettenbelegung %				
Gästebetten Hotels				
Bettenbelegung Hotels %				

Daten Minimum Mittelwert Maximum

Wirtschaftsstruktur Gemeinde

Verarb Gewerbe - Beschäftigte %				
Chemie - Beschäftigte %				
Metallerzeugnisse - Beschäft. %				
Elektronik/Optik - Beschäftigte %:				
Maschinenbau - Beschäftigte %				
Herstellung KFZ - Beschäft. %				
Handel - Beschäftigte %				
Einzelhandel - Beschäftigte %				
Einzelhandel Elektronik - Besch. %				
Einzelh. Supermarkt u.a - B.. %				
Logistik - Beschäftigte %				
Gastgewerbe - Beschäftigte %				
Finanzdienstleistung - Besch. %				

Wirtschaftsstruktur Landkreis

Prod. Gewerbe - Besch. Kreis %				
Verarb. Gew. - Besch. Kreis %				
Dienstleistung - Besch Kreis %				
Handel u.a. - Besch. Kreis %				

Standortprofil - Ranking

Angabe der normierten Variablenwerte als Prozentzahl vom Optimalwert
 Je länger ein Balken, desto positiver im Sinne der Analyse
 0 bedeutet: der ungünstigste Wert liegt vor

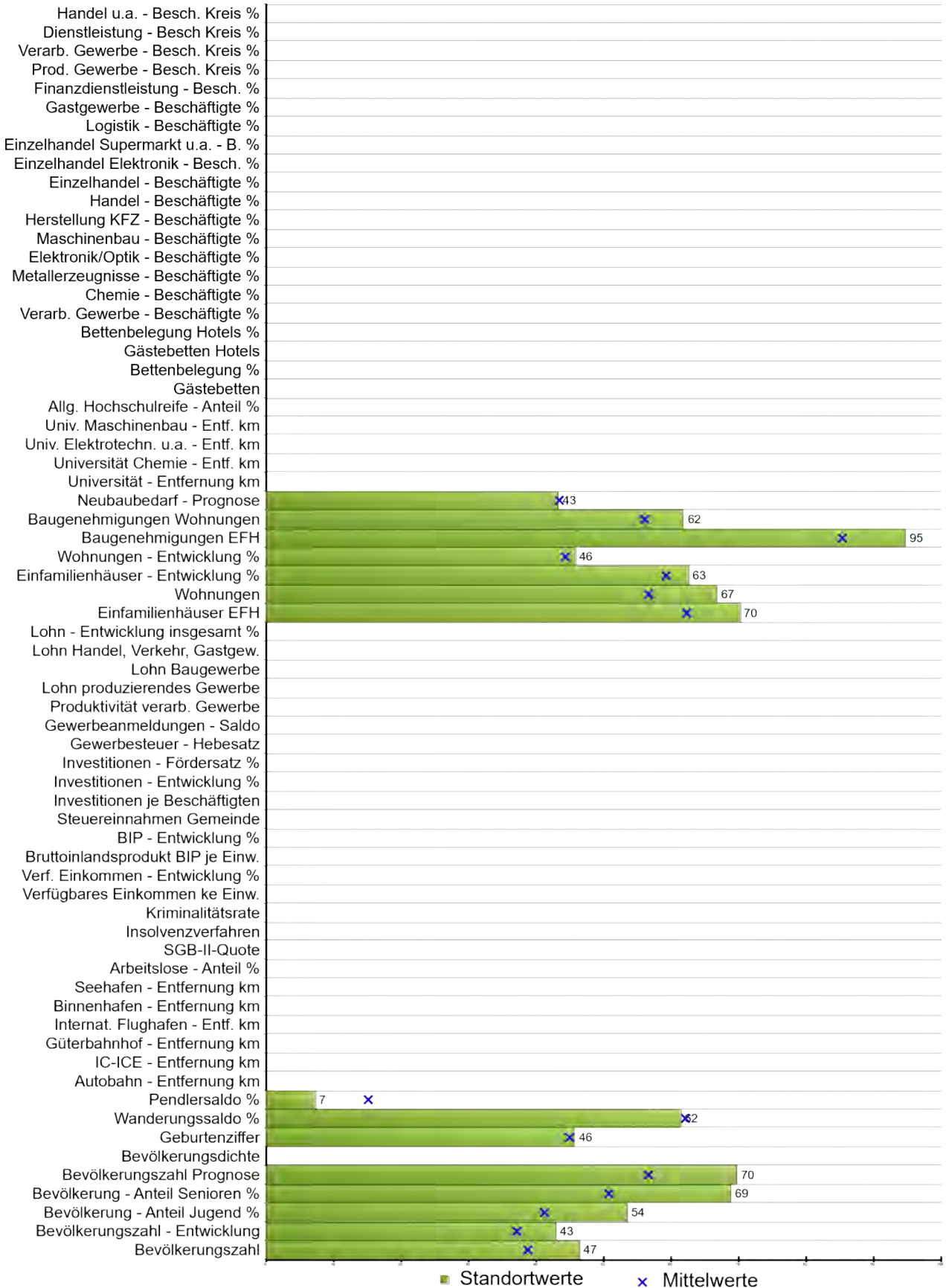

Stadt / Gemeinde **Groß-Zimmern**
 Bundesland **Hessen**
 Rangziffer **49** von **899** analysierten Regionen

	Daten	Minimum	Mittelwert	Maximum
Demographie				
Bevölkerungszahl	14646	10006	13882	19975
Bevölkerungszahl - Entwicklung %	3,00	-12,26	0,94	23,15
Bevölkerung - Anteil Jugend %	20,39	12,95	18,69	26,84
Bevölkerung - Anteil Senioren %	18,75	11,16	23,18	35,62
Bevölkerungszahl - Prognose	3,20	-25,80	-2,24	15,70
Bevölkerungsdichte				
Geburtenziffer	8,94	4,50	8,87	14,19
Wanderungssaldo %	0,46	-5,32	0,53	4,07
Pendlersaldo %	-20,31	-34,17	-5,44	154,18
Verkehr				
Autobahn - Entfernung km				
IC-ICE - Entf. km				
Güterbahnhof - Entfernung km				
Internat. Flughafen - Entf. km				
Binnenhafen - Entfernung km				
Seehafen - Entfernung km				
Sozioökonomie				
Arbeitslose - Anteil %				
SGB-II-Quote				
Insolvenzverfahren				
Kriminalitätsrate				
Verfügbares Einkommen je Einw.				
Verf. Einkommen Entwicklung %				
Bruttoinlandsprodukt BIP je Einw.				
BIP Entwicklung %				
Steuereinnahmen Gemeinde				

	Daten	Minimum	Mittelwert	Maximum
Unternehmertum				
Investitionen je Beschäftigten				
Investitionen - Entwicklung %				
Investitionen - Fördersatz %				
Gewerbesteuer - Hebesatz				
Gewerbeanmeldungen - Saldo				
Produktivität verarb. Gewerbe				
Lohn produzierendes Gewerbe				
Lohn Baugewerbe				
Lohn Handel, Verkehr, Gastgew.				
Lohn - Entwicklung insgesamt %				
Wohnen				
Einfamilienhäuser EFH	165,23	54,86	194,50	426,39
Wohnungen	437,39	248,07	495,60	820,38
Einfamilienhäuser - Entwicklung %	0,71	-13,27	1,97	24,22
Wohnungen - Entwicklung %	1,76	-13,58	2,18	14,78
Baugenehmigungen EFH	0,55	0,05	1,45	9,68
Baugenehmigungen Wohnungen %	2,87	-6,91	4,35	18,80
Neubaubedarf - Prognose	29	3	29	49
Bildung				
Universität - Entfernung km				
Universität Chemie - Entf. km				
Univ. Elektrotechn. u.a. - Entf. km				
Univ. Maschinenbau - Entf. km				
Allg. Hochschulreife - Anteil %				
Tourismus				
Gästebetten				
Bettenbelegung %				
Gästebetten Hotels				
Bettenbelegung Hotels %				

Daten Minimum Mittelwert Maximum

Wirtschaftsstruktur Gemeinde

Verarb Gewerbe - Beschäftigte %				
Chemie - Beschäftigte %				
Metallerzeugnisse - Beschäft. %				
Elektronik/Optik - Beschäftigte %:				
Maschinenbau - Beschäftigte %				
Herstellung KFZ - Beschäft. %				
Handel - Beschäftigte %				
Einzelhandel - Beschäftigte %				
Einzelhandel Elektronik - Besch. %				
Einzelh. Supermarkt u.a - B.. %				
Logistik - Beschäftigte %				
Gastgewerbe - Beschäftigte %				
Finanzdienstleistung - Besch. %				

Wirtschaftsstruktur Landkreis

Prod. Gewerbe - Besch. Kreis %				
Verarb. Gew. - Besch. Kreis %				
Dienstleistung - Besch Kreis %				
Handel u.a. - Besch. Kreis %				

Standortprofil - Ranking

Angabe der normierten Variablenwerte als Prozentzahl vom Optimalwert
 Je länger ein Balken, desto positiver im Sinne der Analyse
 0 bedeutet: der ungünstigste Wert liegt vor

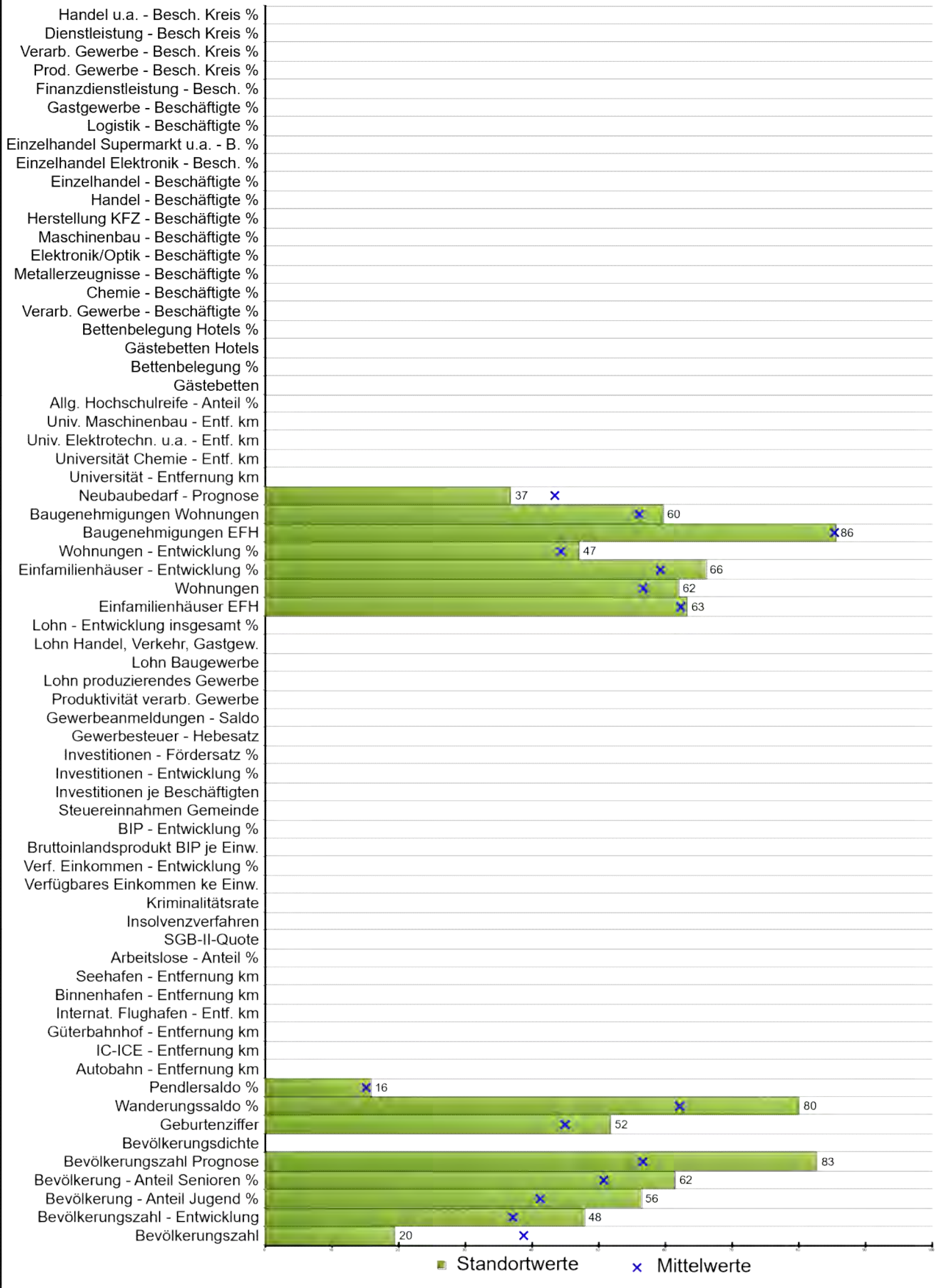

Stadt / Gemeinde Meitingen, M
 Bundesland Bayern
 Rangziffer 50 von 899 analysierten Regionen

	Daten	Minimum	Mittelwert	Maximum
Demographie				
Bevölkerungszahl	11961	10006	13882	19975
Bevölkerungszahl - Entwicklung %	4,73	-12,26	0,94	23,15
Bevölkerung - Anteil Jugend %	20,79	12,95	18,69	26,84
Bevölkerung - Anteil Senioren %	20,55	11,16	23,18	35,62
Bevölkerungszahl - Prognose	8,60	-25,80	-2,24	15,70
Bevölkerungsdichte				
Geburtenziffer	9,53	4,50	8,87	14,19
Wanderungssaldo %	2,22	-5,32	0,53	4,07
Pendlersaldo %	-4,21	-34,17	-5,44	154,18
Verkehr				
Autobahn - Entfernung km				
IC-ICE - Entf. km				
Güterbahnhof - Entfernung km				
Internat. Flughafen - Entf. km				
Binnenhafen - Entfernung km				
Seehafen - Entfernung km				
Sozioökonomie				
Arbeitslose - Anteil %				
SGB-II-Quote				
Insolvenzverfahren				
Kriminalitätsrate				
Verfügbares Einkommen je Einw.				
Verf. Einkommen Entwicklung %				
Bruttoinlandsprodukt BIP je Einw.				
BIP Entwicklung %				
Steuereinnahmen Gemeinde				

	Daten	Minimum	Mittelwert	Maximum
Unternehmertum				
Investitionen je Beschäftigten				
Investitionen - Entwicklung %				
Investitionen - Fördersatz %				
Gewerbesteuer - Hebesatz				
Gewerbeanmeldungen - Saldo				
Produktivität verarb. Gewerbe				
Lohn produzierendes Gewerbe				
Lohn Baugewerbe				
Lohn Handel, Verkehr, Gastgew.				
Lohn - Entwicklung insgesamt %				
Wohnen				
Einfamilienhäuser EFH	190,79	54,86	194,50	426,39
Wohnungen	464,93	248,07	495,60	820,38
Einfamilienhäuser - Entwicklung %	-0,59	-13,27	1,97	24,22
Wohnungen - Entwicklung %	1,39	-13,58	2,18	14,78
Baugenehmigungen EFH	1,42	0,05	1,45	9,68
Baugenehmigungen Wohnungen %	3,43	-6,91	4,35	18,80
Neubaubedarf - Prognose	32	3	29	49
Bildung				
Universität - Entfernung km				
Universität Chemie - Entf. km				
Univ. Elektrotechn. u.a. - Entf. km				
Univ. Maschinenbau - Entf. km				
Allg. Hochschulreife - Anteil %				
Tourismus				
Gästebetten				
Bettenbelegung %				
Gästebetten Hotels				
Bettenbelegung Hotels %				

Daten Minimum Mittelwert Maximum

Wirtschaftsstruktur Gemeinde

Verarb Gewerbe - Beschäftigte %				
Chemie - Beschäftigte %				
Metallerzeugnisse - Beschäft. %				
Elektronik/Optik - Beschäftigte %:				
Maschinenbau - Beschäftigte %				
Herstellung KFZ - Beschäft. %				
Handel - Beschäftigte %				
Einzelhandel - Beschäftigte %				
Einzelhandel Elektronik - Besch. %				
Einzelh. Supermarkt u.a - B.. %				
Logistik - Beschäftigte %				
Gastgewerbe - Beschäftigte %				
Finanzdienstleistung - Besch. %				

Wirtschaftsstruktur Landkreis

Prod. Gewerbe - Besch. Kreis %				
Verarb. Gew. - Besch. Kreis %				
Dienstleistung - Besch Kreis %				
Handel u.a. - Besch. Kreis %				

Rangziffer	Stadt / Gemeinde	Bundesland
1	Friedland	Niedersachsen
2	Augustdorf	Nordrhein-Westfalen
3	Poing	Bayern
4	Schönefeld	Brandenburg
5	Garrel	Niedersachsen
6	Raunheim, Stadt	Hessen
7	Erlensee, Stadt	Hessen
8	Dissen am Teutoburger Wald, Stadt	Niedersachsen
9	Trossingen, Stadt	Baden-Württemberg
10	Großenkneten	Niedersachsen
11	Oberderdingen	Baden-Württemberg
12	Emstek	Niedersachsen
13	Neubiberg	Bayern
14	Neuenstadt am Kocher, Stadt	Baden-Württemberg
15	Gärtringen	Baden-Württemberg
16	Renningen, Stadt	Baden-Württemberg
17	Oberkrämer	Brandenburg
18	Kelsterbach, Stadt	Hessen
19	Steinfeld (Oldenburg)	Niedersachsen
20	Werlte, Stadt	Niedersachsen
21	Philippsburg, Stadt	Baden-Württemberg
22	Ergolding, M	Bayern
23	Hallbergmoos	Bayern
24	Wickede (Ruhr)	Nordrhein-Westfalen
25	Bad Friedrichshall, Stadt	Baden-Württemberg
26	Kirchseeon, M	Bayern
27	Bad Fallingb. b. B., Stadt	Niedersachsen
28	Langenau, Stadt	Baden-Württemberg
29	Markt Schwaben, M	Bayern
30	Lauffen am Neckar, Stadt	Baden-Württemberg
31	Schwarzenbek, Stadt	Schleswig-Holstein
32	Unterföhring	Bayern
33	Waldbröl, Stadt	Nordrhein-Westfalen
34	Herbolzheim, Stadt	Baden-Württemberg
35	Rosbach v. d. Höhe, Stadt	Hessen
36	Korntal-Münchingen, Stadt	Baden-Württemberg
37	Michendorf	Brandenburg
38	Wietmarschen	Niedersachsen
39	Velten, Stadt	Brandenburg
40	Manching, M	Bayern
41	Sachsenheim, Stadt	Baden-Württemberg
42	Vilsbiburg, St	Bayern
43	Quakenbrück, Stadt	Niedersachsen
44	Burglengenfeld, St	Bayern
45	Neutraubling, St	Bayern
46	Weeze	Nordrhein-Westfalen
47	Altenstadt	Hessen
48	Schwieberdingen	Baden-Württemberg
49	Groß-Zimmern	Hessen

50	Meitingen, M	Bayern
51	Harsefeld, Flecken	Niedersachsen
52	Velen, Stadt	Nordrhein-Westfalen
53	Ismaning	Bayern
54	Spaichingen, Stadt	Baden-Württemberg
55	Ginsheim-Gustavsburg, Stadt	Hessen
56	St. Leon-Rot	Baden-Württemberg
57	Bobingen, St	Bayern
58	Vechelde	Niedersachsen
59	Ettenheim, Stadt	Baden-Württemberg
60	Hirschaid, M	Bayern
61	Usingen, Stadt	Hessen
62	Leutenbach	Baden-Württemberg
63	Neuenburg am Rhein, Stadt	Baden-Württemberg
64	Mering, M	Bayern
65	Essenbach, M	Bayern
66	Erbach, Stadt	Baden-Württemberg
67	Dillingen a.d.Donau, GKSt	Bayern
68	Altensteig, Stadt	Baden-Württemberg
69	Laichingen, Stadt	Baden-Württemberg
70	Dallgow-Döberitz	Brandenburg
71	Abensberg, St	Bayern
72	Holzgerlingen, Stadt	Baden-Württemberg
73	Ostbevern	Nordrhein-Westfalen
74	Gescher, Glockenstadt	Nordrhein-Westfalen
75	Endingen am Kaiserstuhl, Stadt	Baden-Württemberg
76	Belm	Niedersachsen
77	Kenzingen, Stadt	Baden-Württemberg
78	Herzebrock-Clarholz	Nordrhein-Westfalen
79	Plochingen, Stadt	Baden-Württemberg
80	Buchloe, St	Bayern
81	Damme, Stadt	Niedersachsen
82	Bad Bramstedt, Stadt	Schleswig-Holstein
83	Taufkirchen (Vils)	Bayern
84	Pohlheim, Stadt	Hessen
85	Hilpoltstein, St	Bayern
86	Holzkirchen, M	Bayern
87	Friesenheim	Baden-Württemberg
88	Niefern-Öschelbronn	Baden-Württemberg
89	Babenhausen, Stadt	Hessen
90	Besigheim, Stadt	Baden-Württemberg
91	Gaimersheim, M	Bayern
92	Bad Wildbad, Stadt	Baden-Württemberg
93	Uhingen, Stadt	Baden-Württemberg
94	Gottmadingen	Baden-Württemberg
95	Mainburg, St	Bayern
96	Leingarten, Stadt	Baden-Württemberg
97	Stahnsdorf	Brandenburg
98	Burbach	Nordrhein-Westfalen
99	Gilching	Bayern

100	Krumbach (Schwaben), St	Bayern
101	Meckenbeuren	Baden-Württemberg
102	Graben-Neudorf	Baden-Württemberg
103	Bad Wurzach, Stadt	Baden-Württemberg
104	Brieselang	Brandenburg
105	Schönaich	Baden-Württemberg
106	Denkendorf	Baden-Württemberg
107	Markdorf, Stadt	Baden-Württemberg
108	Blaustein, Stadt	Baden-Württemberg
109	Blaubeuren, Stadt	Baden-Württemberg
110	Oyten	Niedersachsen
111	Neustadt a.d.Donau, St	Bayern
112	Müllheim, Stadt	Baden-Württemberg
113	Sassenburg	Niedersachsen
114	Alzey, Stadt	Rheinland-Pfalz
115	Steinbach (Taunus), Stadt	Hessen
116	Burgau, St	Bayern
117	Schwaigern, Stadt	Baden-Württemberg
118	Pfinztal	Baden-Württemberg
119	Bürstadt, Stadt	Hessen
120	Obersulm	Baden-Württemberg
121	Hilter am Teutoburger Wald	Niedersachsen
122	Rosendahl	Nordrhein-Westfalen
123	Marienheide	Nordrhein-Westfalen
124	Markgröningen, Stadt	Baden-Württemberg
125	Linden, Stadt	Hessen
126	Nottuln	Nordrhein-Westfalen
127	Oberschleißheim	Bayern
128	Ascheberg	Nordrhein-Westfalen
129	Sulz am Neckar, Stadt	Baden-Württemberg
130	Königstein im Taunus, Stadt	Hessen
131	Maxhütte-Haidhof, St	Bayern
132	Saterland	Niedersachsen
133	Pocking, St	Bayern
134	Pfullingen, Stadt	Baden-Württemberg
135	Hagenow, Stadt	Mecklenburg-Vorpommern
136	Marbach am Neckar, Stadt	Baden-Württemberg
137	Marktoberdorf, St	Bayern
138	Lollar, Stadt	Hessen
139	Möglingen	Baden-Württemberg
140	Tornesch, Stadt	Schleswig-Holstein
141	Mindelheim, St	Bayern
142	Bohmte	Niedersachsen
143	Geisenfeld, St	Bayern
144	Brackenheim, Stadt	Baden-Württemberg
145	Hambühren	Niedersachsen
146	Löningen, Stadt	Niedersachsen
147	Wörth am Rhein, Stadt	Rheinland-Pfalz
148	Stockach, Stadt	Baden-Württemberg
149	Hünfeld, Konrad-Zuse-Stadt	Hessen

150	Maisach	Bayern
151	Hadamar, Stadt	Hessen
152	Recke	Nordrhein-Westfalen
153	Hochheim am Main, Stadt	Hessen
154	Eching	Bayern
155	Straelen, Stadt	Nordrhein-Westfalen
156	Dorfen, St	Bayern
157	Bad Essen	Niedersachsen
158	Leopoldshöhe	Nordrhein-Westfalen
159	Steinheim an der Murr, Stadt	Baden-Württemberg
160	Wächtersbach, Stadt	Hessen
161	Schwabmünchen, St	Bayern
162	Markt Indersdorf, M	Bayern
163	Tettngang, Stadt	Baden-Württemberg
164	Walldorf, Stadt	Baden-Württemberg
165	Bad Lippspringe, Stadt	Nordrhein-Westfalen
166	Olfen, Stadt	Nordrhein-Westfalen
167	Altenberge	Nordrhein-Westfalen
168	Ebersberg, St	Bayern
169	Kissing	Bayern
170	Neuenkirchen	Nordrhein-Westfalen
171	Landau a.d.Isar, St	Bayern
172	Swisttal	Nordrhein-Westfalen
173	Neuhausen auf den Fildern	Baden-Württemberg
174	Petersberg	Hessen
175	Breisach am Rhein, Stadt	Baden-Württemberg
176	Lilienthal	Niedersachsen
177	Bretzfeld	Baden-Württemberg
178	Schwalbach am Taunus, Stadt	Hessen
179	Oberndorf am Neckar, Stadt	Baden-Württemberg
180	Karlsdorf-Neuthard	Baden-Württemberg
181	Isselburg, Stadt	Nordrhein-Westfalen
182	Kierspe, Stadt	Nordrhein-Westfalen
183	Rhede, Stadt	Nordrhein-Westfalen
184	Weinsberg, Stadt	Baden-Württemberg
185	Wolnzach, M	Bayern
186	Twistringen, Stadt	Niedersachsen
187	Remchingen	Baden-Württemberg
188	Schauenburg	Hessen
189	Borchen	Nordrhein-Westfalen
190	Hüllhorst	Nordrhein-Westfalen
191	Höhenkirchen-Siegersbrunn	Bayern
192	Dinklage, Stadt	Niedersachsen
193	Moosburg a.d.Isar, St	Bayern
194	Wilsdruff, Stadt	Sachsen
195	Höchst i. Odw.	Hessen
196	Emsbüren	Niedersachsen
197	Egelsbach	Hessen
198	Pfarrkirchen, St	Bayern
199	Weingarten (Baden)	Baden-Württemberg

200	Gernsheim, Schöfferstadt	Hessen
201	Straubenhardt	Baden-Württemberg
202	Röthenbach a.d.Pegnitz, St	Bayern
203	Pfullendorf, Stadt	Baden-Württemberg
204	Grenzach-Wyhlen	Baden-Württemberg
205	Giengen an der Brenz, Stadt	Baden-Württemberg
206	Asperg, Stadt	Baden-Württemberg
207	Bönen	Nordrhein-Westfalen
208	Freilassing, St	Bayern
209	Diedorf, M	Bayern
210	Büttelborn	Hessen
211	Ochtrup, Stadt	Nordrhein-Westfalen
212	Münsingen, Stadt	Baden-Württemberg
213	Salem	Baden-Württemberg
214	Blumberg, Stadt	Baden-Württemberg
215	Kernen im Remstal	Baden-Württemberg
216	Nümbrecht	Nordrhein-Westfalen
217	Neu-Anspach, Stadt	Hessen
218	Eichenzell	Hessen
219	Burgkirchen a.d.Alz	Bayern
220	Diepholz, Stadt	Niedersachsen
221	Rommerskirchen	Nordrhein-Westfalen
222	Montabaur, Stadt	Rheinland-Pfalz
223	Niederzier	Nordrhein-Westfalen
224	Rutesheim, Stadt	Baden-Württemberg
225	Lorsch, Karolingerstadt	Hessen
226	Treuchtlingen, St	Bayern
227	Hüttenberg	Hessen
228	Illertissen, St	Bayern
229	Grafring b.München, St	Bayern
230	Wittlich, Stadt	Rheinland-Pfalz
231	Aßlar, Stadt	Hessen
232	Wolfratshausen, St	Bayern
233	Bad Tölz, St	Bayern
234	Oftersheim	Baden-Württemberg
235	Glienicke/Nordbahn	Brandenburg
236	Mühlenbecker Land	Brandenburg
237	Kalkar, Stadt	Nordrhein-Westfalen
238	Oberhaching	Bayern
239	Altdorf, M	Bayern
240	Lippetal	Nordrhein-Westfalen
241	Lohfelden	Hessen
242	Cadolzburg, M	Bayern
243	Miesbach, St	Bayern
244	Erlenbach a.Main, St	Bayern
245	Remshalden	Baden-Württemberg
246	Eppelheim, Stadt	Baden-Württemberg
247	Bad Saulgau, Stadt	Baden-Württemberg
248	Sandhausen	Baden-Württemberg
249	Vöhringen, St	Bayern

250	Ruppichteroth	Nordrhein-Westfalen
251	Ober-Ramstadt, Stadt	Hessen
252	Hauzenberg, St	Bayern
253	Nußloch	Baden-Württemberg
254	Feuchtwangen, St	Bayern
255	Titisee-Neustadt, Stadt	Baden-Württemberg
256	Süßen, Stadt	Baden-Württemberg
257	Roßtal, M	Bayern
258	Korb	Baden-Württemberg
259	Altusried, M	Bayern
260	Haßfurt, St	Bayern
261	Langenselbold, Stadt	Hessen
262	Weil der Stadt, Stadt	Baden-Württemberg
263	Ebersbach an der Fils, Stadt	Baden-Württemberg
264	Werdohl, Stadt	Nordrhein-Westfalen
265	Ammerbuch	Baden-Württemberg
266	Lotte	Nordrhein-Westfalen
267	Bissendorf	Niedersachsen
268	Fürth	Hessen
269	Weilheim an der Teck, Stadt	Baden-Württemberg
270	Neustadt a.d.Aisch, St	Bayern
271	Bad Wünnenberg, Stadt	Nordrhein-Westfalen
272	Wassenberg, Stadt	Nordrhein-Westfalen
273	Oberkirch, Stadt	Baden-Württemberg
274	Ottersberg, Flecken	Niedersachsen
275	Ahrensfelde	Brandenburg
276	Nauen, Stadt	Brandenburg
277	Schüttorf, Stadt	Niedersachsen
278	Nordkirchen	Nordrhein-Westfalen
279	Riedlingen, Stadt	Baden-Württemberg
280	Appenweier	Baden-Württemberg
281	Sendenhorst, Stadt	Nordrhein-Westfalen
282	Handewitt	Schleswig-Holstein
283	Weißenhorn, St	Bayern
284	Aulendorf, Stadt	Baden-Württemberg
285	Mühlthal	Hessen
286	Künzell	Hessen
287	Bassum, Stadt	Niedersachsen
288	Dossenheim	Baden-Württemberg
289	Edingen-Neckarhausen	Baden-Württemberg
290	Murrhardt, Stadt	Baden-Württemberg
291	Gaildorf, Stadt	Baden-Württemberg
292	Bad Schönborn	Baden-Württemberg
293	Schopfheim, Stadt	Baden-Württemberg
294	Teningen	Baden-Württemberg
295	Halstenbek	Schleswig-Holstein
296	Eggenfelden, St	Bayern
297	Bad Abbach, M	Bayern
298	Gladenbach, Stadt	Hessen
299	Münster (Hessen)	Hessen

300	Raesfeld	Nordrhein-Westfalen
301	Gangelt	Nordrhein-Westfalen
302	Westerkappeln	Nordrhein-Westfalen
303	Lich, Stadt	Hessen
304	Erwitte, Stadt	Nordrhein-Westfalen
305	Reichshof	Nordrhein-Westfalen
306	Remagen, Stadt	Rheinland-Pfalz
307	Frohburg, Stadt	Sachsen
308	Isny im Allgäu, Stadt	Baden-Württemberg
309	Beelitz, Stadt	Brandenburg
310	Kirchlengern	Nordrhein-Westfalen
311	Finnentrop	Nordrhein-Westfalen
312	Mettingen	Nordrhein-Westfalen
313	Engen, Stadt	Baden-Württemberg
314	Kronberg im Taunus, Stadt	Hessen
315	Hechingen, Stadt	Baden-Württemberg
316	Feldkirchen-Westerham	Bayern
317	Reken	Nordrhein-Westfalen
318	Weilerswist	Nordrhein-Westfalen
319	Höchstadt a.d.Aisch, St	Bayern
320	Bitburg, Stadt	Rheinland-Pfalz
321	Roßdorf	Hessen
322	Nörvenich	Nordrhein-Westfalen
323	Telgte, Stadt	Nordrhein-Westfalen
324	Königsbach-Stein	Baden-Württemberg
325	Gundelfingen	Baden-Württemberg
326	Kranenburg	Nordrhein-Westfalen
327	Mörlenbach	Hessen
328	Weißenburg i.Bay., GKSt	Bayern
329	Lenggries	Bayern
330	Stephanskirchen	Bayern
331	Sarstedt, Stadt	Niedersachsen
332	Diez, Stadt	Rheinland-Pfalz
333	Heddesheim	Baden-Württemberg
334	Haiger, Stadt	Hessen
335	Schongau, St	Bayern
336	Freiberg am Neckar, Stadt	Baden-Württemberg
337	Rahden, Stadt	Nordrhein-Westfalen
338	Gerlingen, Stadt	Baden-Württemberg
339	Welzheim, Stadt	Baden-Württemberg
340	Burscheid, Stadt	Nordrhein-Westfalen
341	Stadtbergen, St	Bayern
342	Erbach, Kreisstadt	Hessen
343	Plankstadt	Baden-Württemberg
344	Bruckmühl, M	Bayern
345	Malsch	Baden-Württemberg
346	Wadersloh	Nordrhein-Westfalen
347	Lichtenau, Stadt	Nordrhein-Westfalen
348	Nauheim	Hessen
349	Pattensen, Stadt	Niedersachsen

350	Gerstetten	Baden-Württemberg
351	Wendlingen am Neckar, Stadt	Baden-Württemberg
352	Rheinau, Stadt	Baden-Württemberg
353	Lengede	Niedersachsen
354	Betzdorf, Stadt	Rheinland-Pfalz
355	Karlsbad	Baden-Württemberg
356	Großostheim, M	Bayern
357	Sulingen, Stadt	Niedersachsen
358	Roding, St	Bayern
359	Bad Aibling, St	Bayern
360	Ense	Nordrhein-Westfalen
361	Buseck	Hessen
362	Wenden	Nordrhein-Westfalen
363	Wildberg, Stadt	Baden-Württemberg
364	Garching b.München, St	Bayern
365	Lorch, Stadt	Baden-Württemberg
366	Lauingen (Donau), St	Bayern
367	Donauwörth, GKSt	Bayern
368	Bannewitz	Sachsen
369	Sinzheim	Baden-Württemberg
370	Rielasingen-Worblingen	Baden-Württemberg
371	Bogen, St	Bayern
372	Bad Schwalbach, Kreisstadt	Hessen
373	Goldbach, M	Bayern
374	Heusenstamm, Stadt	Hessen
375	St. Georgen im Schwarzwald, Stadt	Baden-Württemberg
376	Uplengen	Niedersachsen
377	Linkenheim-Hochstetten	Baden-Württemberg
378	Glinde, Stadt	Schleswig-Holstein
379	Meißenstetten, Stadt	Baden-Württemberg
380	Wentorf bei Hamburg	Schleswig-Holstein
381	Peißenberg, M	Bayern
382	Halver, Stadt	Nordrhein-Westfalen
383	Sassenberg, Stadt	Nordrhein-Westfalen
384	Baiersbronn	Baden-Württemberg
385	Denzlingen	Baden-Württemberg
386	Wettenberg	Hessen
387	Neuenhaus, Stadt	Niedersachsen
388	Kriftel	Hessen
389	Bad Säckingen, Stadt	Baden-Württemberg
390	Havixbeck	Nordrhein-Westfalen
391	Taufkirchen	Bayern
392	Gründau	Hessen
393	Nidda, Stadt	Hessen
394	Melsungen, Stadt	Hessen
395	Wolfhagen, Hans-Staden-Stadt	Hessen
396	Feucht, M	Bayern
397	Bad Wildungen, Stadt	Hessen
398	Neuhof	Hessen
399	Drensteinfurt, Stadt	Nordrhein-Westfalen

400	Bergneustadt, Stadt	Nordrhein-Westfalen
401	Wardenburg	Niedersachsen
402	Wehr, Stadt	Baden-Württemberg
403	Eningen unter Achalm	Baden-Württemberg
404	Haigerloch, Stadt	Baden-Württemberg
405	Blomberg, Stadt	Nordrhein-Westfalen
406	Niestetal	Hessen
407	Vilshofen an der Donau, St	Bayern
408	Bad Bentheim, Stadt	Niedersachsen
409	Burghausen, St	Bayern
410	Langgöns	Hessen
411	Eggenstein-Leopoldshafen	Baden-Württemberg
412	Rudersberg	Baden-Württemberg
413	Trebur	Hessen
414	Hünstetten	Hessen
415	Hainburg	Hessen
416	Freudenberg, Stadt	Nordrhein-Westfalen
417	Reinheim, Stadt	Hessen
418	Uetersen, Stadt	Schleswig-Holstein
419	Schöneck	Hessen
420	Dinkelsbühl, GKSt	Bayern
421	Kaufungen	Hessen
422	Barsbüttel	Schleswig-Holstein
423	Ritterhude	Niedersachsen
424	Kraichtal, Stadt	Baden-Württemberg
425	Solms, Stadt	Hessen
426	Stelle	Niedersachsen
427	Künzelsau, Stadt	Baden-Württemberg
428	Östringen, Stadt	Baden-Württemberg
429	Bad Soden-Salmünster, Stadt	Hessen
430	Bischofsheim	Hessen
431	Schiffdorf	Niedersachsen
432	Eppstein, Stadt	Hessen
433	Hiddenhausen	Nordrhein-Westfalen
434	Ketsch	Baden-Württemberg
435	Dieburg, Stadt	Hessen
436	Waldbronn	Baden-Württemberg
437	Bovenden, Flecken	Niedersachsen
438	Hessisch Lichtenau, Stadt	Hessen
439	Brakel, Stadt	Nordrhein-Westfalen
440	Hemmingen, Stadt	Niedersachsen
441	Großefehn	Niedersachsen
442	Rosdorf	Niedersachsen
443	Herbrechtingen, Stadt	Baden-Württemberg
444	Sinzig, Stadt	Rheinland-Pfalz
445	Ubstadt-Weiher	Baden-Württemberg
446	Bopfingen, Stadt	Baden-Württemberg
447	Walldürn, Stadt	Baden-Württemberg
448	Harrislee	Schleswig-Holstein
449	Langenzenn, St	Bayern

450	Apen	Niedersachsen
451	Hasbergen	Niedersachsen
452	Geeste	Niedersachsen
453	Bad Urach, Stadt	Baden-Württemberg
454	Homburg (Efze), Reformationsstadt, Kreisstadt	Hessen
455	Fredersdorf-Vogelsdorf	Brandenburg
456	Edemissen	Niedersachsen
457	Much	Nordrhein-Westfalen
458	Reiskirchen	Hessen
459	Hagen am Teutoburger Wald	Niedersachsen
460	Horn-Bad Meinberg, Stadt	Nordrhein-Westfalen
461	Stein, St	Bayern
462	Brüggen, Burggemeinde	Nordrhein-Westfalen
463	Neuenhagen bei Berlin	Brandenburg
464	Weilburg, Stadt	Hessen
465	Loxstedt	Niedersachsen
466	Bendorf, Stadt	Rheinland-Pfalz
467	Schrobenhausen, St	Bayern
468	Bergen, Stadt	Niedersachsen
469	Niedernhausen	Hessen
470	Klipphausen	Sachsen
471	Anröchte	Nordrhein-Westfalen
472	Konz, Stadt	Rheinland-Pfalz
473	Kamenz / Kamjenc, Stadt	Sachsen
474	Bad Dürrheim, Stadt	Baden-Württemberg
475	Murnau a.Staffelsee, M	Bayern
476	Drolshagen, Stadt	Nordrhein-Westfalen
477	Alzenau, St	Bayern
478	Kolbermoor, St	Bayern
479	Gengenbach, Stadt	Baden-Württemberg
480	Bebra, Stadt	Hessen
481	Langwedel, Flecken	Niedersachsen
482	Bad Camberg, Stadt	Hessen
483	Fritzlar, Dom- und Kaiserstadt	Hessen
484	Jork	Niedersachsen
485	Preußisch Oldendorf, Stadt	Nordrhein-Westfalen
486	Haselünne, Stadt	Niedersachsen
487	Munster, Stadt	Niedersachsen
488	Altötting, St	Bayern
489	Hatten	Niedersachsen
490	Mülheim-Kärlich, Stadt	Rheinland-Pfalz
491	Seeheim-Jugenheim	Hessen
492	Issum	Nordrhein-Westfalen
493	Burladingen, Stadt	Baden-Württemberg
494	Weener, Stadt	Niedersachsen
495	Ihlow	Niedersachsen
496	Schwalmstadt, Konfirmationsstadt	Hessen
497	Wendeburg	Niedersachsen
498	Taucha, Stadt	Sachsen
499	Planegg	Bayern

500	Burgthann	Bayern
501	Buchen (Odenwald), Stadt	Baden-Württemberg
502	Schwalmtal	Nordrhein-Westfalen
503	Wernau (Neckar), Stadt	Baden-Württemberg
504	Vellmar, Stadt	Hessen
505	Hessisch Oldendorf, Stadt	Niedersachsen
506	Rodenbach	Hessen
507	Kelheim, St	Bayern
508	Bad Driburg, Stadt	Nordrhein-Westfalen
509	Nieder-Olm, Stadt	Rheinland-Pfalz
510	Wildau, Stadt	Brandenburg
511	Fuldata	Hessen
512	Birkenfeld	Baden-Württemberg
513	Kürten	Nordrhein-Westfalen
514	Eltville am Rhein, Stadt	Hessen
515	Bad Arolsen, Stadt	Hessen
516	Grünwald	Bayern
517	Zeven, Stadt	Niedersachsen
518	Hösbach, M	Bayern
519	Hoppegarten	Brandenburg
520	Bad Neustadt a.d.Saale, St	Bayern
521	Grafschaft	Rheinland-Pfalz
522	Ladenburg, Stadt	Baden-Württemberg
523	Hövelhof, Sennegemeinde	Nordrhein-Westfalen
524	Welver	Nordrhein-Westfalen
525	Eichenau	Bayern
526	Bad Segeberg, Stadt	Schleswig-Holstein
527	Freigericht	Hessen
528	Kerken	Nordrhein-Westfalen
529	Grünberg, Stadt	Hessen
530	Adendorf	Niedersachsen
531	Bargteheide, Stadt	Schleswig-Holstein
532	Michelstadt, Stadt	Hessen
533	Bedburg-Hau	Nordrhein-Westfalen
534	Rangsdorf	Brandenburg
535	Wasserburg a.Inn, St	Bayern
536	Barßel	Niedersachsen
537	Waldkirchen, St	Bayern
538	Petershagen/Eggersdorf	Brandenburg
539	Möhnesee	Nordrhein-Westfalen
540	Regenstauf, M	Bayern
541	Herxheim bei Landau/ Pfalz	Rheinland-Pfalz
542	Werneck, M	Bayern
543	Biedenkopf, Stadt	Hessen
544	Lindenberg i.Allgäu, St	Bayern
545	Heidenau, Stadt	Sachsen
546	Mömbris, M	Bayern
547	Linnich, Stadt	Nordrhein-Westfalen
548	Eitorf	Nordrhein-Westfalen
549	Karlstadt, St	Bayern

550	Billerbeck, Stadt	Nordrhein-Westfalen
551	Harsum	Niedersachsen
552	Tamm	Baden-Württemberg
553	Peiting, M	Bayern
554	Durmertsheim	Baden-Württemberg
555	Cham, St	Bayern
556	Brühl	Baden-Württemberg
557	Rosengarten	Niedersachsen
558	Wald-Michelbach	Hessen
559	Stockelsdorf	Schleswig-Holstein
560	Steinheim, Stadt	Nordrhein-Westfalen
561	Gehrden, Stadt	Niedersachsen
562	Mutterstadt	Rheinland-Pfalz
563	Neuenrade, Stadt	Nordrhein-Westfalen
564	Bobenheim-Roxheim	Rheinland-Pfalz
565	Gröbenzell	Bayern
566	Wiefelstede	Niedersachsen
567	Hofgeismar, Stadt	Hessen
568	Oerlinghausen, Stadt	Nordrhein-Westfalen
569	Hohe Börde	Sachsen-Anhalt
570	Dautphetal	Hessen
571	Gräfelting	Bayern
572	Cremlingen	Niedersachsen
573	Friedeburg	Niedersachsen
574	Frankenberg (Eder), Philipp-Soldan-Stadt	Hessen
575	Schwentinental, Stadt	Schleswig-Holstein
576	Aldenhoven	Nordrhein-Westfalen
577	Winsen (Aller)	Niedersachsen
578	Engelskirchen	Nordrhein-Westfalen
579	Scheeßel	Niedersachsen
580	Lappersdorf, M	Bayern
581	Odenthal	Nordrhein-Westfalen
582	Lebach, Stadt	Saarland
583	Altdorf b.Nürnberg, St	Bayern
584	Schenefeld, Stadt	Schleswig-Holstein
585	Neunkirchen	Nordrhein-Westfalen
586	Eckental, M	Bayern
587	Altenholz	Schleswig-Holstein
588	Kaufering, M	Bayern
589	Mayen, Stadt	Rheinland-Pfalz
590	Rhauderfehn	Niedersachsen
591	Gunzenhausen, St	Bayern
592	Hersbruck, St	Bayern
593	Penzberg, St	Bayern
594	Bad Doberan, Stadt	Mecklenburg-Vorpommern
595	Rüdersdorf bei Berlin	Brandenburg
596	Tauberbischofsheim, Stadt	Baden-Württemberg
597	Hungen, Stadt	Hessen
598	Kirchhain, Stadt	Hessen
599	Schriesheim, Stadt	Baden-Württemberg

600	Spenge, Stadt	Nordrhein-Westfalen
601	Schlüchtern, Stadt	Hessen
602	Immenstadt i.Allgäu, St	Bayern
603	Zella-Mehlis, Stadt	Thüringen
604	Bad Windsheim, St	Bayern
605	Nideggen, Stadt	Nordrhein-Westfalen
606	Sulzbach/ Saar, Stadt	Saarland
607	Rehburg-Loccum, Stadt	Niedersachsen
608	Mölln, Stadt	Schleswig-Holstein
609	Neunkirchen-Seelscheid	Nordrhein-Westfalen
610	Wilnsdorf	Nordrhein-Westfalen
611	Südbrookmerland	Niedersachsen
612	Windeck	Nordrhein-Westfalen
613	Neckargemünd, Stadt	Baden-Württemberg
614	Alsfeld, Stadt	Hessen
615	Holzwickede	Nordrhein-Westfalen
616	Lauda-Königshofen, Stadt	Baden-Württemberg
617	Stemwede	Nordrhein-Westfalen
618	Balve, Stadt	Nordrhein-Westfalen
619	Nordstemmen	Niedersachsen
620	Raubling	Bayern
621	Markranstädt, Stadt	Sachsen
622	Schalksmühle	Nordrhein-Westfalen
623	Bad Berleburg, Stadt	Nordrhein-Westfalen
624	Witzenhausen, Stadt	Hessen
625	Malente	Schleswig-Holstein
626	Böhl-Iggelheim	Rheinland-Pfalz
627	Bad Reichenhall, GKSt	Bayern
628	Oestrich-Winkel, Stadt	Hessen
629	Schermbeck	Nordrhein-Westfalen
630	Bad Orb, Stadt	Hessen
631	Plattling, St	Bayern
632	Simbach a.Inn, St	Bayern
633	Grefrath, Sport- und Freizeitgemeinde	Nordrhein-Westfalen
634	Ochsenfurt, St	Bayern
635	Gernsbach, Stadt	Baden-Württemberg
636	Regen, St	Bayern
637	Herrsching a.Ammersee	Bayern
638	Oberasbach, St	Bayern
639	Vlotho, Stadt	Nordrhein-Westfalen
640	Sulzbach-Rosenberg, St	Bayern
641	Morbach	Rheinland-Pfalz
642	Schleiden, Stadt	Nordrhein-Westfalen
643	Werther (Westf.), Stadt	Nordrhein-Westfalen
644	Ostrhauderfehn	Niedersachsen
645	Hille	Nordrhein-Westfalen
646	Felsberg, Stadt	Hessen
647	Wendelstein, M	Bayern
648	Beverstedt	Niedersachsen
649	Marktheidenfeld, St	Bayern

650	Schönwalde-Glien	Brandenburg
651	Eichstätt, GKSt	Bayern
652	Ratzeburg, Stadt	Schleswig-Holstein
653	Marsberg, Stadt	Nordrhein-Westfalen
654	Grünstadt, Stadt	Rheinland-Pfalz
655	Hammelburg, St	Bayern
656	Schöneiche bei Berlin	Brandenburg
657	Ennigerloh, Stadt	Nordrhein-Westfalen
658	Tostedt	Niedersachsen
659	Lehre	Niedersachsen
660	Hildburghausen, Stadt	Thüringen
661	Boizenburg/ Elbe, Stadt	Mecklenburg-Vorpommern
662	Kirchheim b.München	Bayern
663	Sigmaringen, Stadt	Baden-Württemberg
664	Limburgerhof	Rheinland-Pfalz
665	Bad Münden am Deister, Stadt	Niedersachsen
666	Langerwehe	Nordrhein-Westfalen
667	Barmstedt, Stadt	Schleswig-Holstein
668	Bad Salzdetfurth, Stadt	Niedersachsen
669	Aerzen, Flecken	Niedersachsen
670	Losheim am See	Saarland
671	Hilchenbach, Stadt	Nordrhein-Westfalen
672	Büdelsdorf, Stadt	Schleswig-Holstein
673	Osterhofen, St	Bayern
674	Alpen	Nordrhein-Westfalen
675	Schkopau	Sachsen-Anhalt
676	Landsberg, Stadt	Sachsen-Anhalt
677	Hünxe	Nordrhein-Westfalen
678	Rödental, St	Bayern
679	Hückeswagen, Schloss-Stadt	Nordrhein-Westfalen
680	Bremervörde, Stadt	Niedersachsen
681	Olsberg, Stadt	Nordrhein-Westfalen
682	Königslutter am Elm, Stadt	Niedersachsen
683	Bad Belzig, Stadt	Brandenburg
684	Rothenburg ob der Tauber, GKSt	Bayern
685	Simmerath	Nordrhein-Westfalen
686	Schneverdingen, Stadt	Niedersachsen
687	Radeberg, Stadt	Sachsen
688	Bad Iburg, Stadt	Niedersachsen
689	Geisenheim, Hochschulstadt	Hessen
690	Lauterbach (Hessen), Kreisstadt	Hessen
691	Bückeberg, Stadt	Niedersachsen
692	Schmölln, Stadt	Thüringen
693	Kalletal	Nordrhein-Westfalen
694	Lohr a.Main, St	Bayern
695	Schmelz	Saarland
696	Rotenburg a. d. Fulda, Stadt	Hessen
697	Füssen, St	Bayern
698	Biebental	Hessen
699	Hude (Oldb)	Niedersachsen

700	Hagen im Bremischen	Niedersachsen
701	Rellingen	Schleswig-Holstein
702	Rüthen, Stadt	Nordrhein-Westfalen
703	Preetz, Stadt	Schleswig-Holstein
704	Rehlingen-Siersburg	Saarland
705	Prien a.Chiemsee, M	Bayern
706	Bad Nenndorf, Stadt	Niedersachsen
707	Trostberg, St	Bayern
708	Borken (Hessen), Stadt	Hessen
709	Steinau an der Straße, Brüder-Grimm-Stadt	Hessen
710	Lübben (Spreewald) / Lubin (B?ota), Stadt	Brandenburg
711	Neustadt b.Coburg, GKSt	Bayern
712	Dillingen/ Saar, Stadt	Saarland
713	Leuna, Stadt	Sachsen-Anhalt
714	Selfkant	Nordrhein-Westfalen
715	Kirchhundem	Nordrhein-Westfalen
716	Schwielowsee	Brandenburg
717	Münchberg, St	Bayern
718	Wennigsen (Deister)	Niedersachsen
719	Lauenburg/ Elbe, Stadt	Schleswig-Holstein
720	Wittingen, Stadt	Niedersachsen
721	Bad Wörishofen, St	Bayern
722	Dießen am Ammersee, M	Bayern
723	Bad Sassendorf	Nordrhein-Westfalen
724	Zetel	Niedersachsen
725	Bad Staffelstein, St	Bayern
726	Kall	Nordrhein-Westfalen
727	Heilbad Heiligenstadt, Stadt	Thüringen
728	Schwalbach	Saarland
729	Kreuzau	Nordrhein-Westfalen
730	Schmalkalden, Kurort, Stadt	Thüringen
731	Schotten, Stadt	Hessen
732	Brake (Unterweser), Stadt	Niedersachsen
733	Wiesmoor, Stadt	Niedersachsen
734	Bestwig	Nordrhein-Westfalen
735	Pegnitz, St	Bayern
736	Beverungen, Stadt	Nordrhein-Westfalen
737	Kronshagen	Schleswig-Holstein
738	Niebüll, Stadt	Schleswig-Holstein
739	Bad Laasphe, Stadt	Nordrhein-Westfalen
740	Seesen, Stadt	Niedersachsen
741	Eschwege, Kreisstadt	Hessen
742	Erkner, Stadt	Brandenburg
743	Donzdorf, Stadt	Baden-Württemberg
744	Ratekau	Schleswig-Holstein
745	Marktredwitz, GKSt	Bayern
746	Gemünden a.Main, St	Bayern
747	Schkeuditz, Stadt	Sachsen
748	Braunfels, Stadt	Hessen
749	Holzminden, Stadt	Niedersachsen

750	Lahnstein, Stadt	Rheinland-Pfalz
751	Oberzent, Stadt	Hessen
752	Beckingen	Saarland
753	Bexbach, Stadt	Saarland
754	Extertal	Nordrhein-Westfalen
755	Heusweiler	Saarland
756	Tholey	Saarland
757	Boppard, Stadt	Rheinland-Pfalz
758	Drochtersen	Niedersachsen
759	Schorfheide	Brandenburg
760	Wadern, Stadt	Saarland
761	Hemsbach, Stadt	Baden-Württemberg
762	Haldensleben, Stadt	Sachsen-Anhalt
763	Mettlach	Saarland
764	Torgau, Stadt	Sachsen
765	Herzberg am Harz, Stadt	Niedersachsen
766	Zeuthen	Brandenburg
767	Weinböhla	Sachsen
768	Eilenburg, Stadt	Sachsen
769	Uslar, Stadt	Niedersachsen
770	Wurster Nordseeküste	Niedersachsen
771	Eberbach, Stadt	Baden-Württemberg
772	Morsbach	Nordrhein-Westfalen
773	Jüterbog, Stadt	Brandenburg
774	Südheide	Niedersachsen
775	Schiffweiler	Saarland
776	Jever, Stadt	Niedersachsen
777	Niederkrüchten	Nordrhein-Westfalen
778	Bad Dürkheim, Stadt	Rheinland-Pfalz
779	Saarwellingen	Saarland
780	Riegelsberg	Saarland
781	Kirkel	Saarland
782	Püttlingen, Stadt	Saarland
783	Bad Münstereifel, Stadt	Nordrhein-Westfalen
784	Überherrn	Saarland
785	Bergen auf Rügen, Stadt	Mecklenburg-Vorpommern
786	Olbernhau, Stadt	Sachsen
787	Zehdenick, Stadt	Brandenburg
788	Quierschied	Saarland
789	Parchim, Stadt	Mecklenburg-Vorpommern
790	Gronau (Leine), Stadt	Niedersachsen
791	Schöningen, Stadt	Niedersachsen
792	Kloster Lehnin	Brandenburg
793	Dippoldiswalde, Stadt	Sachsen
794	Kronach, St	Bayern
795	Zwönitz, Stadt	Sachsen
796	Altena, Stadt	Nordrhein-Westfalen
797	Sömmerda, Stadt	Thüringen
798	Eutin, Stadt	Schleswig-Holstein
799	Ottweiler, Stadt	Saarland

800	Oebisfelde-Weferlingen, Stadt	Sachsen-Anhalt
801	Wadgassen	Saarland
802	Kleinblittersdorf	Saarland
803	Alfeld (Leine), Stadt	Niedersachsen
804	Bad Frankenhausen/Kyffhäuser, Stadt	Thüringen
805	Bad Pyrmont, Stadt	Niedersachsen
806	Lübbenau/Spreewald / Lubnjow/B?ota, Stadt	Brandenburg
807	Möckern, Stadt	Sachsen-Anhalt
808	Ludwigslust, Stadt	Mecklenburg-Vorpommern
809	Bad Langensalza, Stadt	Thüringen
810	Großenhain, Stadt	Sachsen
811	Wurzen, Stadt	Sachsen
812	Bad Freienwalde (Oder), Stadt	Brandenburg
813	Pritzwalk, Stadt	Brandenburg
814	Jessen (Elster), Stadt	Sachsen-Anhalt
815	Gommern, Stadt	Sachsen-Anhalt
816	Stollberg/Erzgeb., Stadt	Sachsen
817	Eppelborn	Saarland
818	Teutschenthal	Sachsen-Anhalt
819	Oelsnitz/Erzgeb., Stadt	Sachsen
820	Bleicherode, Stadt	Thüringen
821	Salzatal	Sachsen-Anhalt
822	Illingen	Saarland
823	Grevesmühlen, Stadt	Mecklenburg-Vorpommern
824	Oschersleben (Bode), Stadt	Sachsen-Anhalt
825	Borna, Stadt	Sachsen
826	Monschau, Stadt	Nordrhein-Westfalen
827	Brunsbüttel, Stadt	Schleswig-Holstein
828	Nossen, Stadt	Sachsen
829	Marienberg, Stadt	Sachsen
830	Angermünde, Stadt	Brandenburg
831	Perleberg, Stadt	Brandenburg
832	Mandelbachtal	Saarland
833	Wolgast, Stadt	Mecklenburg-Vorpommern
834	Prenzlau, Stadt	Brandenburg
835	Osterwieck, Stadt	Sachsen-Anhalt
836	Wanzleben-Börde, Stadt	Sachsen-Anhalt
837	Wittstock/Dosse, Stadt	Brandenburg
838	Spiesen-Elversberg	Saarland
839	Ribnitz-Damgarten, Stadt	Mecklenburg-Vorpommern
840	Selb, GKSt	Bayern
841	Südliches Anhalt, Stadt	Sachsen-Anhalt
842	Templin, Stadt	Brandenburg
843	Schleusingen, Stadt	Thüringen
844	Glückstadt, Stadt	Schleswig-Holstein
845	Wolmirstedt, Stadt	Sachsen-Anhalt
846	Waltershausen, Stadt	Thüringen
847	Bischofswerda, Stadt	Sachsen
848	Tangermünde, Stadt	Sachsen-Anhalt
849	Zeulenroda-Triebes, Stadt	Thüringen

850	Langelsheim, Stadt	Niedersachsen
851	Neustadt in Holstein, Stadt	Schleswig-Holstein
852	Bad Lauterberg im Harz, Stadt	Niedersachsen
853	Burgstädt, Stadt	Sachsen
854	Mülsen	Sachsen
855	Sandersdorf-Brehna, Stadt	Sachsen-Anhalt
856	Schneeberg, Stadt	Sachsen
857	Annaberg-Buchholz, Stadt	Sachsen
858	Muldestausee	Sachsen-Anhalt
859	Anklam, Stadt	Mecklenburg-Vorpommern
860	Pößneck, Stadt	Thüringen
861	Flöha, Stadt	Sachsen
862	Frankenberg/Sa., Stadt	Sachsen
863	Neustadt in Sachsen, Stadt	Sachsen
864	Bad Dürrenberg, Solestadt	Sachsen-Anhalt
865	Genthin, Stadt	Sachsen-Anhalt
866	Hohenstein-Ernstthal, Stadt	Sachsen
867	Tangerhütte, Stadt	Sachsen-Anhalt
868	Krummhörn	Niedersachsen
869	Braunsbedra, Stadt	Sachsen-Anhalt
870	Scharbeutz	Schleswig-Holstein
871	Auerbach/Vogtl., Stadt	Sachsen
872	Finsterwalde, Stadt	Brandenburg
873	Blankenburg (Harz), Stadt	Sachsen-Anhalt
874	Oelsnitz/Vogtl., Stadt	Sachsen
875	Thale, Stadt	Sachsen-Anhalt
876	Löbau, Stadt	Sachsen
877	Oschatz, Stadt	Sachsen
878	Crimmitschau, Stadt	Sachsen
879	Demmin, Hansestadt	Mecklenburg-Vorpommern
880	Forst (Lausitz)/Barš? (?užyca), Stadt	Brandenburg
881	Querfurt, Stadt	Sachsen-Anhalt
882	Lichtenstein/Sa., Stadt	Sachsen
883	Schwarzenberg/Erzgeb., Stadt	Sachsen
884	Gräfenhainichen, Stadt	Sachsen-Anhalt
885	Coswig (Anhalt), Stadt	Sachsen-Anhalt
886	Guben, Stadt	Brandenburg
887	Mittweida, Stadt, Hochschulstadt	Sachsen
888	Winterberg, Stadt	Nordrhein-Westfalen
889	Meerane, Stadt	Sachsen
890	Fehmarn, Stadt	Schleswig-Holstein
891	Wittenberge, Stadt	Brandenburg
892	Hettstedt, Stadt	Sachsen-Anhalt
893	Weißwasser/O.L., Stadt / B??a Woda	Sachsen
894	Lauchhammer, Stadt	Brandenburg
895	Clausthal-Zellerfeld, Berg- und Universitätsstadt	Niedersachsen
896	Eisenberg, Stadt	Thüringen
897	Oberharz am Brocken, Stadt	Sachsen-Anhalt
898	Ebersbach-Neugersdorf, Stadt	Sachsen
899	Sylt	Schleswig-Holstein